

**Gemeindevertretung Panketal**

<b>Mitteilungsvorlage</b>
öffentlich

<b>Geschäftszeichen</b> 50 16 00:	<b>Datum</b> 11.05.2021	<b>Drucksache Nr. (ggf. Nachtragsvermerk)</b> PMV-04-2005-17
--------------------------------------	----------------------------	---

Beratungsfolge	Datum	TOP	Stimmenverhältnis			einst.	mehr.
			ja	nein	Enthalt.		
Ortsbeirat Schwanebeck	02.06.2021	26.					
Ortsbeirat Zepernick	02.06.2021	24.					
Sozialausschuss Panketal	08.06.2021	19.					
Hauptausschuss Panketal	10.06.2021	35.					
Gemeindevertretung Panketal	15.06.2021	35.					

**Statistik über die soziale Situation in der Gemeinde Panketal 2020 Teil 1  
(Sozialstatistik)**

**Bezug: PV-04-2005**

**Inhalt der Mitteilung:**

1. Bevölkerungszahlen
  - 1.1. Tabellarische Übersichten
  - 1.2. Grafische Darstellungen
2. Behindertenstatistik
3. Sonstige demografische Erhebungen
  - 3.1. Arbeitslosenzahlen
  - 3.2. Beschäftigungsstatistik

Verfasser/Mitzeichner	Frau Stege	FBL I	FBL II	FBL III	Eigenbetrieb	Rechtsamt
Datum	11.05.2021	11.05.2021	11.05.2021	11.05.2021	-	11.05.2021
Unterschrift	Gez. Stege	Gez. i.V. Guttowski	Gez. i.V. Folk	Gez. Lehnert	-	Gez. Knop

gez. Wonke

\_\_\_\_\_  
Bürgermeister

**1. Bevölkerungszahlen**  
**1.1. Tabellarische Übersicht**

2019		2020		Differenz
unter 1 Jahr:	142	unter 1 Jahr:	118	-24
1 Jahr:	175	1 Jahr:	157	-18
2 Jahre:	146	2 Jahre:	181	35
3 Jahre:	193	3 Jahre:	157	-36
4 Jahre:	208	4 Jahre:	196	-12
5 Jahre:	225	5 Jahre:	213	-12
6 Jahre:	227	6 Jahre:	239	12
7 Jahre:	198	7 Jahre:	236	38
8 Jahre:	183	8 Jahre:	202	19
9 Jahre:	211	9 Jahre:	189	-22
10 Jahre:	206	10 Jahre:	216	10
11 Jahre:	224	11 Jahre:	209	-15
12 Jahre:	217	12 Jahre:	231	14
13 Jahre:	194	13 Jahre:	220	26
14 Jahre:	195	14 Jahre:	193	-2
15 Jahre:	195	15 Jahre:	196	1
16 Jahre:	191	16 Jahre:	194	3
17 Jahre:	192	17 Jahre:	189	-3
18 Jahre:	169	18 Jahre:	177	8
19 Jahre:	168	19 Jahre:	155	-13
20 Jahre:	147	20 Jahre:	158	11
21-25 Jahre:	486	21-25 Jahre:	591	105
26-30 Jahre:	581	26-30 Jahre:	397	-184
31-35 Jahre:	1.097	31-35 Jahre:	990	-107
36-40 Jahre:	1.362	36-40 Jahre:	1.299	-63
41-45 Jahre:	1.383	41-45 Jahre:	1.491	108
46-50 Jahre:	1.578	46-50 Jahre:	1.410	-168
51-55 Jahre:	2.158	51-55 Jahre:	1.963	-195
56-60 Jahre:	2.147	56-60 Jahre:	2.253	106
61-65 Jahre:	1.631	61-65 Jahre:	1.748	117
66-70 Jahre:	1.376	66-70 Jahre:	1.513	137
71-75 Jahre:	938	71-75 Jahre:	990	52
76-80 Jahre:	1.099	76-80 Jahre:	1.066	-33
81-85 Jahre:	637	81-85 Jahre:	806	169
86-90 Jahre:	265	86-90 Jahre:	352	87
91-95 Jahre:	89	91-95 Jahre:	146	57
96-100 Jahre:	27	96-100 Jahre:	34	7
101-105 Jahre:	1	101-105 Jahre:	5	4
105-110 Jahre:	0	105-110 Jahre:	1	1

**20861**

**21081**

### Gesamteinwohnerzahl (nur Hauptwohnsitze)

- zum Stichtag 31.12.2020: 21.081
- zum Stichtag 31.12.2019: 20.861
- zum Stichtag 31.12.2018: 20.808
- zum Stichtag 31.12.2017: 20.617

### 1.2. Grafische Darstellungen

- Bevölkerungsentwicklung nach Ortsteilen

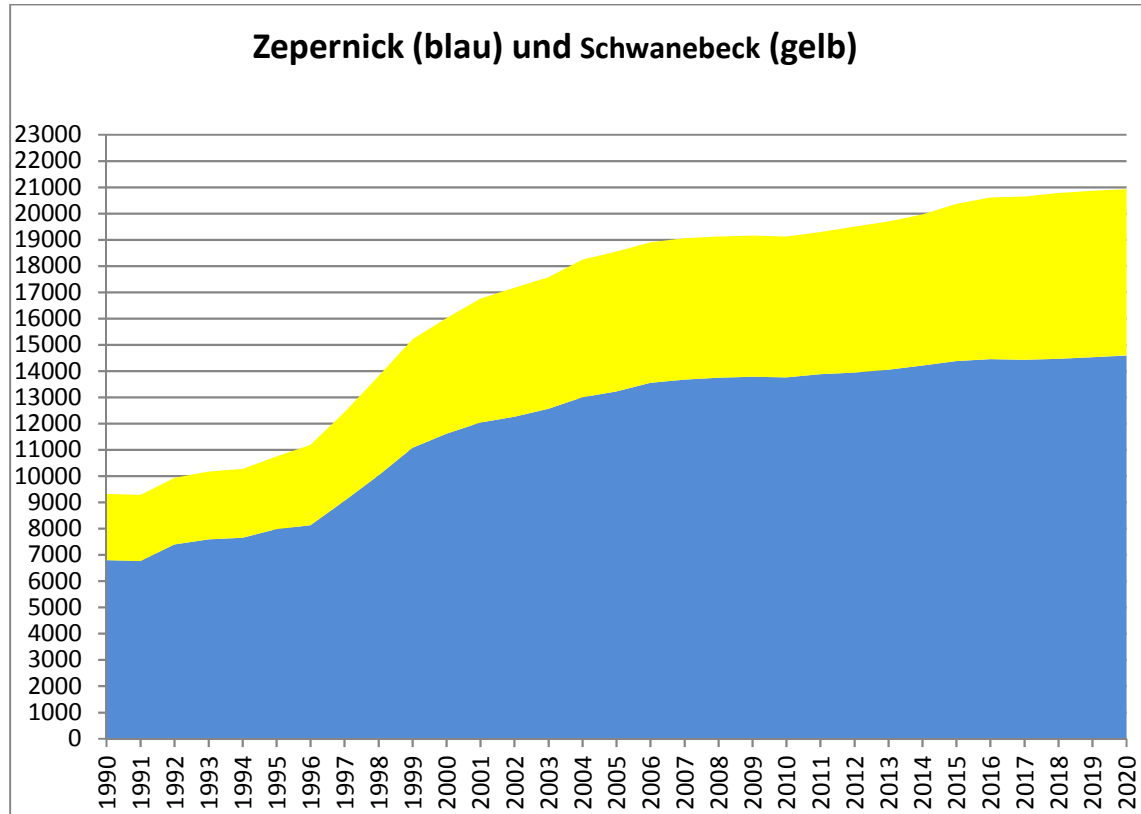

- Bevölkerungsentwicklung nach Geschlecht

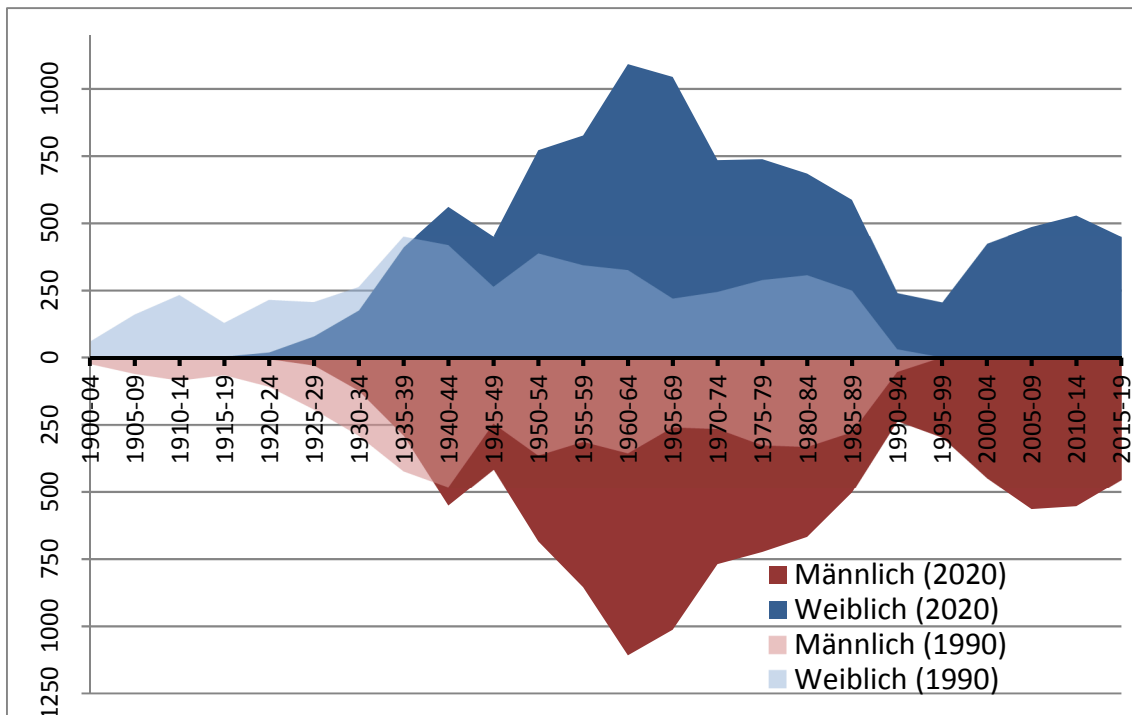

- Gesamtentwicklung der Bevölkerung - Vergleich 1990 / 2020

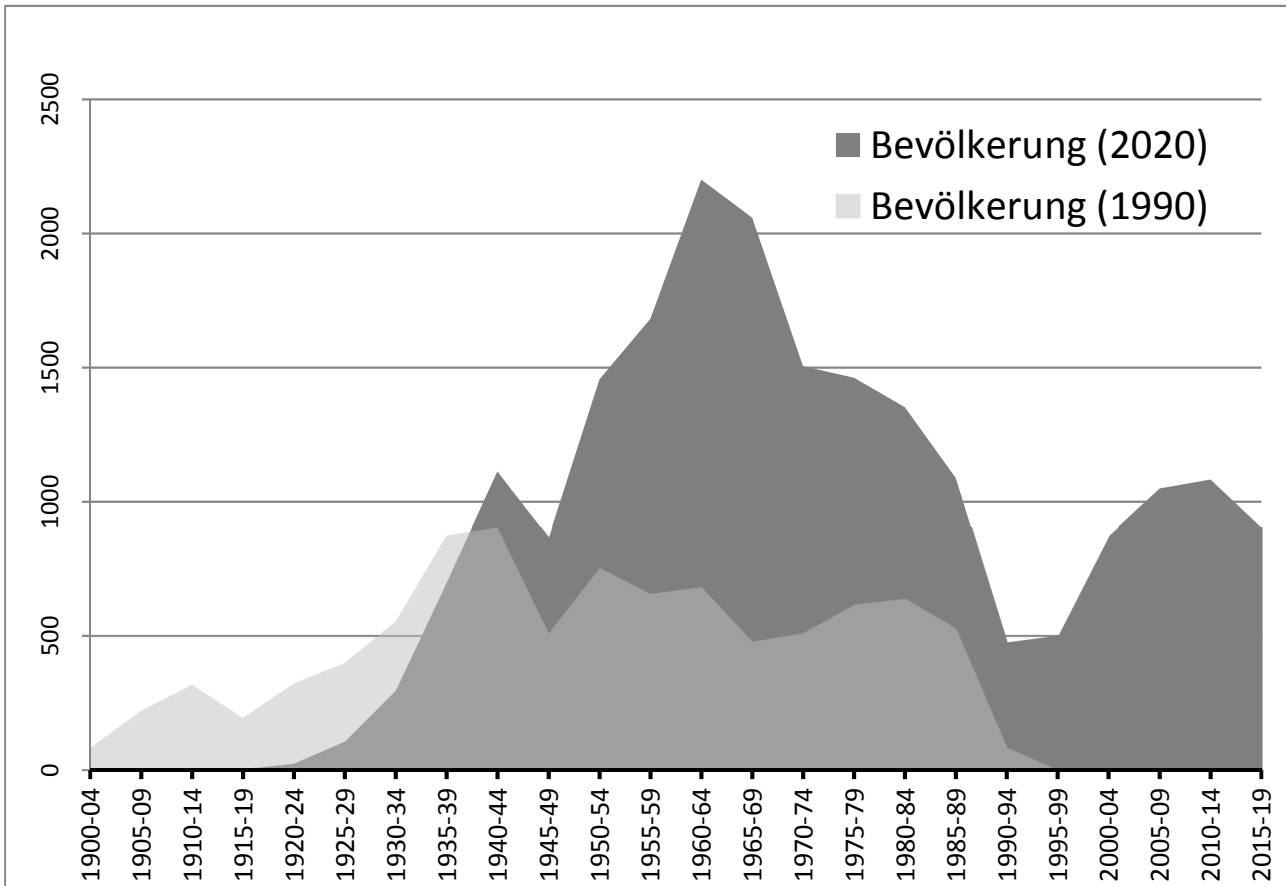

- Altersdurchschnitt

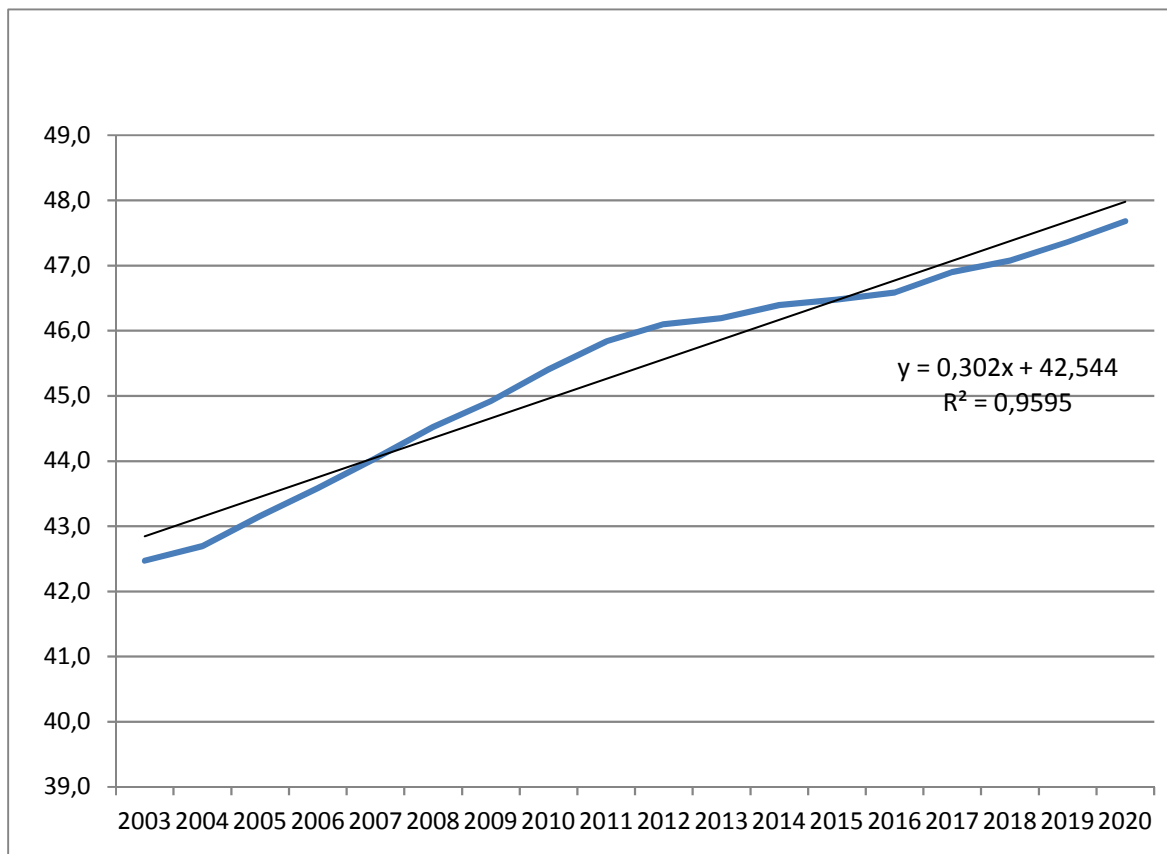

- Geburten – Vergleich m/w ab 1990

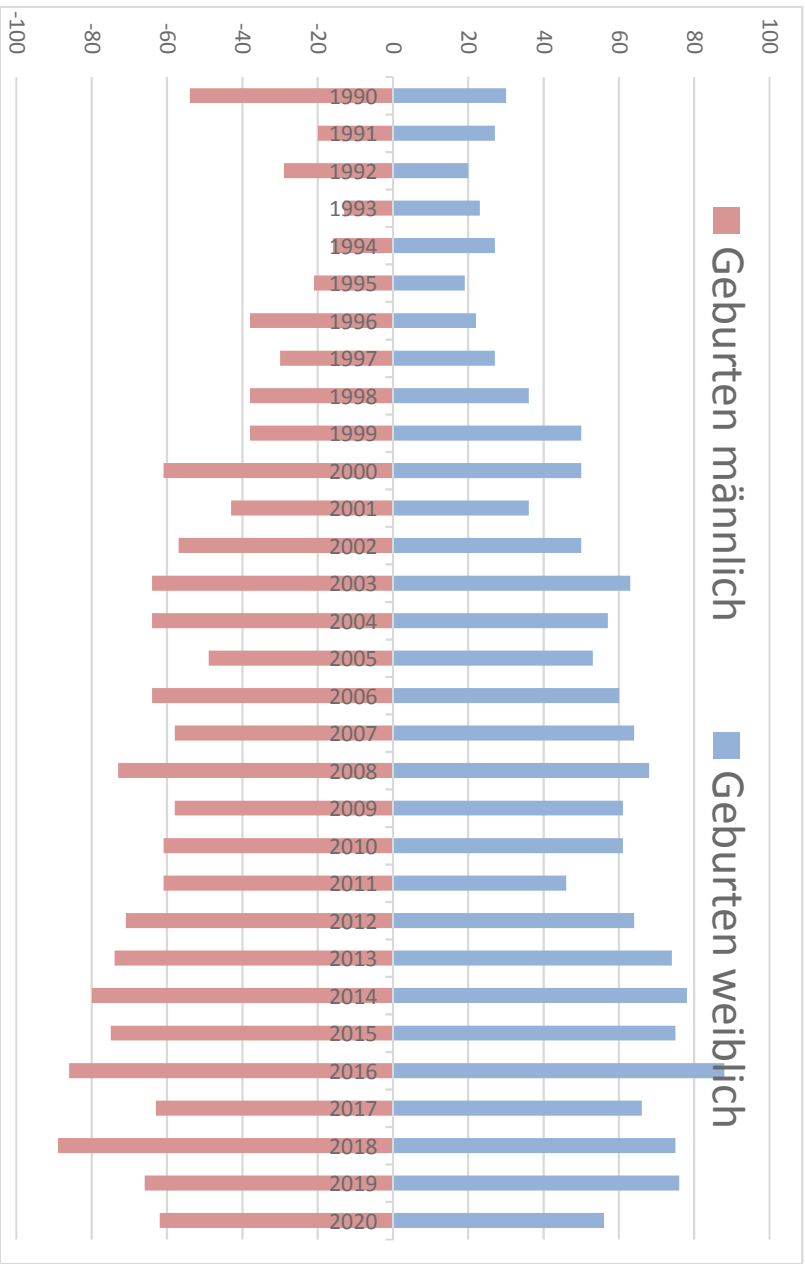

- Geburten – Anmeldung Alter < 1 Jahr

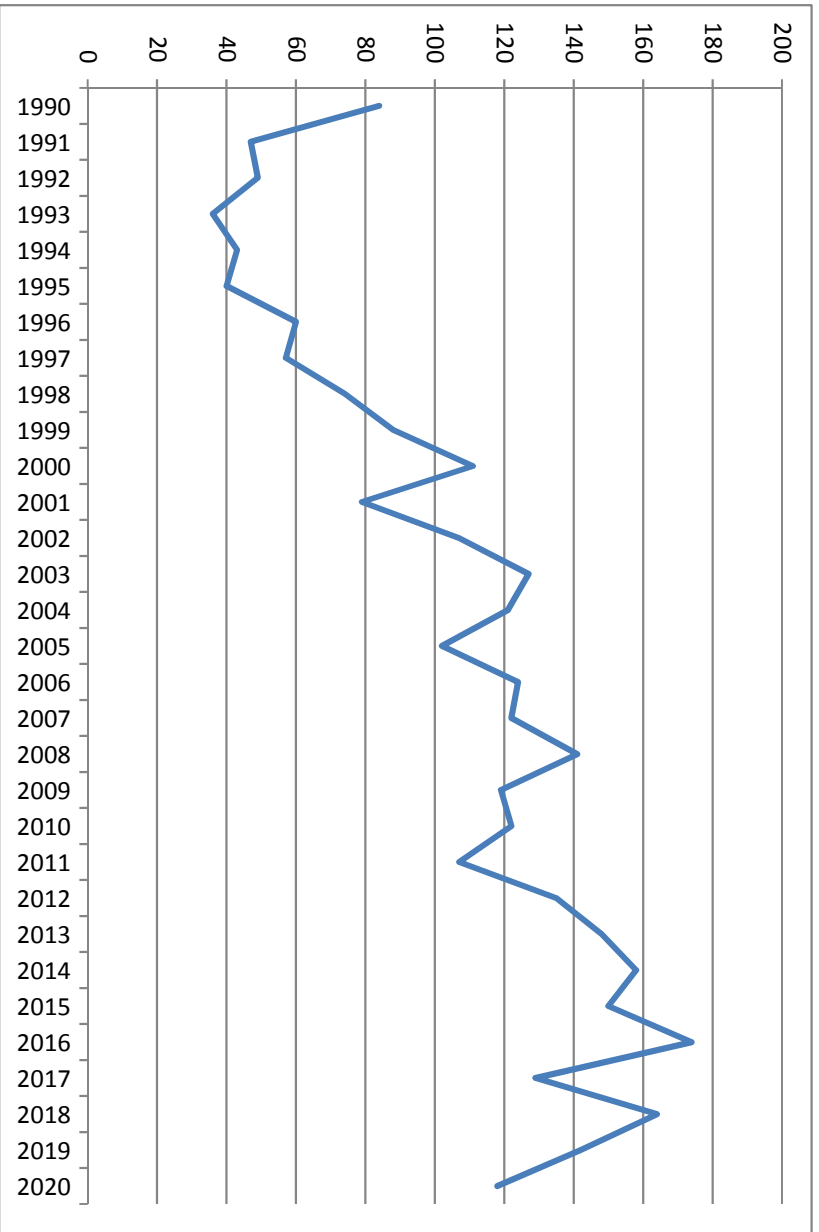

## 2. Statistik der Menschen mit Behinderungen



LAND BRANDENBURG

Landesamt  
für Soziales und  
Versorgung

### Statistik der Menschen mit Behinderungen (Stand: 31.12.2020)

Amtsfreie Gemeinde Panketal (Kreis Barnim)

	gesamt	männlich	weiblich
Anzahl behinderter und schwerbehinderter Menschen (GdB ab 30)	3.987	1.845	2.142
davon mit GdB			
30	752	344	408
40	469	197	272
50	953	442	511
60	428	188	240
70	291	140	151
80	360	175	185
90	148	74	74
100	586	285	301
Anzahl als schwerbehindert anerkannter Menschen (GdB ab 50)	2.766	1.304	1.462
davon			
unter 6 Jahre	7	4	3
6 - unter 15 Jahre	48	34	14
15 - unter 25 Jahre	42	24	18
25 - unter 35 Jahre	31	21	10
35 - unter 45 Jahre	83	39	44
45 - unter 55 Jahre	192	85	107
55 - unter 60 Jahre	216	85	131
60 - unter 65 Jahre	264	139	125
65 Jahre und älter	1.883	873	1.010
mit Ausweismerkzeichen			
B	628	291	337
G	1.262	592	670
aG	261	121	140
Bl	37	16	21
H	328	155	173
RF	326	138	188
1.Kl.	0	0	0
Gl	19	8	11
TBl	0	0	0
mit Freifahrtmöglichkeit (Ausweis grün / orange)	1.150	533	617
<u>Ursache der erheblichsten Beeinträchtigung:</u>			
- anerkannte Kriegs-, Wehrdienst- oder Zivildienstschädigung	4	3	1
- angeborene Behinderungen	27	17	10
- Berufskrankheiten und Berufsunfälle	9	8	1
- übrige Unfälle	14	10	4
- allgemeine Krankheiten	2.623	1.223	1.400
- sonstige Ursachen	89	43	46
<u>Art der erheblichsten Beeinträchtigung:</u>			
- Gliedmaßen	346	166	180
- Stütz- und Bewegungsapparat	415	188	227
- Augen / Ohren / Sprache	244	103	141
- Herz-Kreislauf-System	150	82	68
- Atmungs- und Verdauungsorgane	289	165	124
- sonstige innere Organe / Organsysteme	516	249	267
- geistige, nervliche und seelische Krankheiten	451	209	242
- sonstige Behinderungen	355	142	213

### 3. Sonstige demografische Erhebungen

#### 3.1. Arbeitslosenzahlen Panketal (Stand Februar 2021, Quelle: Jobcenter Barnim)

	2017	2018	2019	2020
<b>Arbeitslose insgesamt</b>	308	229	235	380
<b>ALG I</b>	185	137	140	264
<b>ALG II</b>	123	92	95	116

#### 3.2. Beschäftigungsstatistik (Quelle: Jobcenter Barnim)

Jahr	Arbeitsort	Wohnort gleich Arbeitsort	Einpendler	Auspendler	Zahl der Betriebe
2015	2.288	528	1.758	7.820	404
2016	2.379	555	1.822	7.819	398
2017	2.206	586	1.910	7.889	408
2018	2.552	600	1.951	7.933	416
2019	2.580	595	1.819	7.831	405
2020	2.645	596	2.046	7.858	405