



# HAUSHALTSPLAN

für das Haushaltsjahr  
2026

## Inhaltsverzeichnis

	Seite
1. Haushaltssatzung 2026	1 - 2
2. Vorbericht	3 - 31
3. Gesamtproduktplan	32
3.1 Gesamtproduktplan Ergebnishaushalt und mittelfristige Ergebnisplanung	33
3.2. Gesamtproduktplan Ergebnishaushalt mit Darstellung der Sachkonten	34 - 41
3.3. Gesamtproduktplan Finanzhaushalt und mittelfristige Finanzplanung	42 - 43
4. Produktübersicht	44 - 45
5. Teilhaushaltsübersicht nach Produktbereichen (Teilergebnis- und Teilfinanzpläne)	46 - 73
Produktbereich 11 Innere Verwaltung	47 - 48
Produktbereich 12 Sicherheit und Ordnung	49 - 51
Produktbereich 21 Schulträgeraufgaben	52 - 53
Produktbereich 27 – 28 Kultur und Wissenschaft	54 - 56
Produktbereich 33 Soziale Hilfen	57
Produktbereich 36 Kinder- Jugend- und Familienhilfe	58 - 59
Produktbereich 42 Sportförderung	60 - 61
Produktbereich 51 Räumliche Planung und Entwicklung	62
Produktbereich 52 Bauen und Wohnen	63 - 64
Produktbereich 53 Ver- und Entsorgung	65
Produktbereich 54 Verkehrsflächen- und -anlagen, ÖPNV	66 - 68
Produktbereich 55 Natur- und Landschaftspflege	69 - 70
Produktbereich 57 Wirtschaft und Tourismus	71
Produktbereich 61 Allgemeine Finanzwirtschaft	72 - 73
6. Stellenplan	74 - 77
7. Übersichten nach § 3 Abs. 2 KomHKV	78 - 111
7.1. Übersicht über die Beurteilung der dauernden Leistungsfähigkeit	
7.2. Übersicht über die aus Verpflichtungsermächtigungen voraussichtlich fällig werdenden Auszahlungen	
7.3. Verbindlichkeitenübersicht	
7.4. Übersicht über den Stand der Rücklagen und der Rückstellungen	
7.5. Übersicht über die Sonderposten und über die veranschlagten Erträge aus der Auflösung der Sonderposten	
7.6. Übersicht über die veranschlagten Erträge und Aufwendungen aus allgemeinen Umlagen	
7.7. Übersicht über die Entwicklung des Gesamtergebnisses und der Rücklagen	
7.8. Übersicht über alle veranschlagten Investitionen	
7.9. Übersicht über die gebildeten Budgets	
8. Teilhaushalte nach Produkten (Teilergebnis- und Teilfinanzpläne)	112 - 240

## Haushaltssatzung der Gemeinde Panketal für das Haushaltsjahr 2026

Gemäß § 69 i.V. m. § 65 der Brandenburgischen Kommunalverfassung wird nach Beschluss der Gemeindevertretung vom folgende Haushaltssatzung erlassen:

### § 1

Der Haushaltsplan für das Haushaltsjahr 2026 wird wie folgt festgesetzt:

Festsetzung	EUR
<b>1. im Ergebnishaushalt mit dem Gesamtbetrag der</b>	
Erträge	51.720.600
Aufwendungen	54.743.100
<u>davon:</u>	
ordentliche Erträge	51.451.400
ordentliche Aufwendungen	54.686.300
außerordentliche Erträge	269.200
außerordentliche Aufwendungen	56.800
<b>Gesamtergebnis</b>	<b>-3.022.500</b>
<b>2. im Finanzhaushalt mit dem Gesamtbetrag der</b>	
Einzahlungen	64.848.800
Auszahlungen	64.785.800
<u>davon:</u>	
Einzahlungen aus laufender Verwaltungstätigkeit	49.509.700
Auszahlungen aus laufender Verwaltungstätigkeit	49.378.900
Einzahlungen aus der Investitionstätigkeit	5.639.100
Auszahlungen aus der Investitionstätigkeit	15.365.000
Einzahlungen aus der Finanzierungstätigkeit	9.700.000
Auszahlungen aus der Finanzierungstätigkeit	41.900
<b>Veränderung des Bestandes an Finanzmitteln</b>	<b>63.000</b>

### § 2

Ein Haushaltssicherungskonzept ist nicht aufzustellen.

**§ 3**

Die Steuersätze für die Realsteuern, die in einer gesonderten Satzung festgesetzt worden sind, betragen:

<b>Steuerart</b>	<b>Festsetzung v.H.</b>
1. Grundsteuer A (land- und forstwirtschaftliche Betriebe)	190
2. Grundsteuer B (Grundstücke)	150
3. Gewerbesteuer	300

**§ 4**

Der Gesamtbetrag der Verpflichtungsermächtigungen zur Leistung von Investitionsauszahlungen und Auszahlungen für Investitionsförderungsmaßnahmen in künftigen Haushaltsjahren wird auf 720.000 EUR festgesetzt.

**§ 5**

Der Gesamtbetrag der Kredite, deren Aufnahme zur Finanzierung von Investitionen und Investitionsfördermaßnahmen erforderlich ist, wird auf 9.700.000 EUR festgesetzt.

**§ 6**

1. Die Wertgrenzen ab der eine Nachtragshaushaltssatzung zu erlassen ist, werden bei:
  - a) der Erhöhung des geplanten Fehlbetrages im laufenden Haushaltsjahr um 2.000.000 EUR auf 5.022.500 EUR und
  - b) bei bisher nicht veranschlagten oder zusätzlichen Einzelaufwendungen oder Einzelauszahlungen auf 1.500.000 EUR festgesetzt.
2. Die Wertgrenze ab der außerordentliche Erträge und Aufwendungen als für die Gemeinde von wesentlicher Bedeutung angesehen werden, wird auf 15.000 EUR festgesetzt.
3. Die Wertgrenze für die insgesamt erforderlichen Auszahlungen, ab der Investitionen und Investitionsfördermaßnahmen im Finanzhaushalt einzeln darzustellen sind, wird auf 50.000 EUR festgesetzt.
4. Die Wertgrenze, ab der überplanmäßige und außerplanmäßige Aufwendungen und Auszahlungen der vorherigen Zustimmung der Gemeindevertretung bedürfen, wird auf 25.000 EUR festgesetzt.

Panketal, den

Maximilian Wonke  
Bürgermeister

Siegel

# Vorbericht zum Haushaltsplan der Gemeinde Panketal für das Haushaltsjahr 2026

		Seite
0.	Vorwort zur Struktur des Haushaltsplans	5
I.	Statistische Angaben	6
II.	Haushaltswirtschaft in den Jahren 2024 bis 2029	12
1.	Entwicklung der Finanzausweisungen	12
2.	Eigene Erträge	13
3.	Übersicht der wesentlichen Aufwendungen der laufenden Verwaltungstätigkeit	14
4.	Übersicht der Investitionstätigkeit und Finanzierungstätigkeit	15
5.	Übersicht über die Investitionen und Investitionsförderungsmaßnahmen im Planungszeitraum	16
6.	Übersicht über gemeinwohlorientierte Aufwendungen im Haushaltsjahr	20
7.	Kassenlage und Kassenkredite	22
7.1.	Kassenkredite	22
7.2.	Entwicklung und der Schulden	22
7.3.	Entwicklung der Finanzierungstätigkeit	22
7.4.	Freier Finanzspielraum unter Berücksichtigung der Rückstellungen	23
7.5.	Gesamtbetrag der nicht in der Bilanz ausgewiesenen Pensions- und Beihilfeverpflichtungen und deren Auflösung	25
8.	Wesentliche Abweichungen von der Ergebnis- und Finanzrechnung des Vorjahres	26
9.	Komprimierte Darstellung der Ziele und Kennzahlen des Haushaltsplans	28

Auf Grundlage des § 9 der Kommunalen Haushalts- und Kassenverordnung des Landes Brandenburg gibt der Vorbericht einen Überblick über den Stand und die Entwicklung der kommunalen Ertrags-, Finanz- und Vermögenslage. Insbesondere soll dargestellt werden:

1. wie sich die wichtigsten Erträge und Aufwendungen, Einzahlungen und Auszahlungen aus Investitions- und Finanzierungstätigkeit, das Vermögen und die Schulden in den dem Haushaltsjahr vorangegangenen zwei Haushaltsjahren entwickelt haben und im Haushaltsjahr entwickeln sollen (Abschnitte II.1 – II.4 des Vorberichts),
2. welche Investitionen und Investitionsförderungsmaßnahmen im Haushaltsjahr geplant sind und welche haushaltswirtschaftlichen Auswirkungen sich daraus für die folgenden Jahre ergeben (Abschnitt II.5 des Vorberichts),
3. in welchen wesentlichen Punkten der Haushaltsplan vom mittelfristigen Ergebnis- und Finanzplan des Vorjahres abweicht (Abschnitt II.8 des Vorberichts),

4. welcher Finanzierungsbedarf für die Inanspruchnahme von Rückstellungen entsteht und welche Auswirkungen sich daraus im Finanzplanungszeitraum ergeben (Abschnitt II.7.4 des Vorberichts),
5. wie sich der Finanzmittelüberschuss oder der Finanzmittelbedarf aus laufender Verwaltungstätigkeit, aus der Investitionstätigkeit und aus der Finanzierungstätigkeit sowie der Finanzmittelbestand im Vorjahr entwickelt haben und in welchem Umfang Kassenkredite in Anspruch genommen worden sind (Abschnitte II.7.1 - II.7.4 des Vorberichts),
6. wie hoch die Belastung des Haushalts durch kreditähnliche Rechtsgeschäfte ist, soweit es sich nicht um Geschäfte der laufenden Verwaltung handelt,
7. welche Bürgschaften und sonstigen Haftungsverpflichtungen übernommen wurden, soweit es sich nicht um Geschäfte der laufenden Verwaltung handelt,
8. welche wesentlichen Abweichungen von den Zielvorgaben des Vorjahres eingetreten sind (Abschnitt 8 des Vorberichts).

Dieser Vorbericht des Planungsjahres wurde mit folgenden unvermeidbaren Abweichungen erstellt:

- Bürgschaften und sonstige Haftungsverpflichtungen sind momentan weder existent noch geplant;
- die wesentlichen Abweichungen von den Zielvorgaben des Vorjahres wurde durch eine Erläuterung der wesentlichen Änderungen der Planansätze 2026 gegenüber der Ergebnisrechnung 2024 ersetzt, weil seitens der Gemeindevertretung keine Zielvorgaben für das Jahr 2025 definiert wurden.

### **Rechtsgrundlagen:**

Die Aufstellung des Haushaltsplanes erfolgte auf Grundlage folgender Rechtsvorschriften:

- a) Gesetz über den allgemeinen Finanzausgleich mit den Gemeinden und Gemeindeverbänden im Land Brandenburg,
- b) Bewertungsleitfaden des Landes Brandenburg und Brandenburgische Abschreibungstabelle,
- c) Kommunalverfassung des Landes Brandenburg vom,
- d) Kommunale Haushalts- und Kassenverordnung des Landes Brandenburg,
- e) Verwaltungsvorschrift über die Produktorientierte Gliederung der Haushaltspläne, die Kontierung der kommunalen Bilanzen und der Ergebnis- und Finanzhaushalte sowie über die Verwendung verbindlicher Muster zur Kommunalen Haushalts- und Kassenverordnung.

## **0. Vorwort zur Struktur des Haushaltsplans**

Ein doppischer Haushalt, der in der Gemeinde Panketal seit dem 01. Januar 2010 geführt wird, stellt neben den Einzahlungen und Auszahlungen in einer Finanzrechnung auch die Aufwendungen und Erträge in einer Ergebnisrechnung dar.

Im Haushalt werden die einzelnen Produkte des Haushalts und die von Produkten zu erbringenden Leistungen ausgewiesen. Punkt 4 des Haushaltsplans weist eine Produktübersicht auf Grundlage der produktorientierten Aufbauorganisation der Gemeindeverwaltung aus.

Im Haushaltsplan 2013 wurden erstmals für die wesentlichen Produkte Ziele und Kennzahlen auf Grundlage des § 6 Abs. 4 der Kommunalen Haushalts- und Kassenverordnung des Landes Brandenburg definiert. Die Bestimmung der wesentlichen Produkte und die Definition der jährlich in Überarbeitung befindlichen Ziele und Kennzahlen erfolgten mit Beschluss der Gemeindevertretung vom 29.05.2012 auf Grundlage der Leitlinien der Gemeinde Panketal. Der Ausweis der wesentlichen Produkte erfolgt in der Produktübersicht.

Je Produkthaushalt sind im Punkt 8 des Haushaltsplans jeweils in einem Summenblatt ein Teilergebnishaushalt und ein Teilfinanzhaushalt dargestellt. Weiterhin sind die für dieses Produkt geplanten Investitionen aufgeführt.

Um den finanzstatistischen Anforderungen des Landes Brandenburg zu entsprechen, erfolgte im Punkt 5 des Haushaltsplans eine weitere Bildung von Teilhaushalten nach den vom Ministerium des Innern definierten (zweistelligen) Produktbereichen.

Die für die Haushaltsführung gebildeten Deckungskreise sind unter Benennung der Verantwortlichen und unter Ausweis der einzelnen im jeweiligen Deckungskreis deckungsfähigen Konten in Punkt 7.9 des Haushaltsplans dargestellt.

Für die drei Ortsteile der Gemeinde wurden im Produkt „Büro Bürgermeister“ mit allen Haushaltskonten einseitig deckungsfähige Konten für die Ortsteilbudgets in folgender Höhe eingerichtet:

- Zepernick: 10.000 €
- Hobrechtsfelde: 1.500 €
- Schwanebeck: 5.000 €.

## I. Statistische Angaben

### a) Größe:

Im Ergebnis der Flächenerhebung 2004 hat die Gemeinde folgende Größe:

Gesamtgröße der Gemeinde Panketal:	2.584 ha
<u>davon:</u>	
- Ortsteil Schwanebeck	1.288 ha
- Ortsteil Zepernick	956 ha
- Ortsteil Hobrechtsfelde	340 ha

### b) Straßen:

Die Gemeinde Panketal verfügt mit Stand 01.07.2025 über folgende Straßen.

	<b>unbefestigte - km -</b>	<b>erweiterte Unterhaltung mit Asphaltdecke - km -</b>	<b>befestigte - km -</b>	<b>davon: Kreis-, Landes- &amp; Bundesstraßen - km -</b>
Gemeinde Panketal	13,9	13,1	107	10
<u>davon:</u>				
- OT Schwanebeck	9,6	0,84	35,5	7
- OT Zepernick	4,3	12,3	71,5	3
100%	10,37 %	9,78 %	79,85 %	

### c) Einwohner:

Die Einwohnerzahlen der Gemeinde Panketal haben sich wie folgt entwickelt.

- Einwohner mit Hauptwohnsitz:

<b>31.12.2020</b>	<b>31.12.2021</b>	<b>31.12.2022</b>	<b>31.12.2023</b>	<b>31.12.2024</b>	<b>30.06.2025</b>
20.911	20.921	21.124	21.243	21.153	21.253
+ 0,22 %	+0,04 %	+ 0,97 %	+0,56 %	-0,43 %	+0,47 %

davon Hauptwohnsitz in:

<b>Ort</b>	<b>30.06.2025</b>
Zepernick	14.375
Schwanebeck	6.641
<b>Hobrechtsfelde</b>	<b>237</b>

- Einwohner mit Nebenwohnsitz:

<b>31.12.2020</b>	<b>31.12.2021</b>	<b>31.12.2022</b>	<b>31.12.2023</b>	<b>31.12.2024</b>	<b>30.06.2025</b>
735	747	731	741	633	583

Die Gesamtzahl der Einwohner der Gemeinde Panketal (Einwohner mit Haupt- oder Nebenwohnsitz ohne melderechtlich nicht erfasste Wochenendpendler) hat sich wie folgt entwickelt:

<b>31.12.2020</b>	<b>31.12.2021</b>	<b>31.12.2022</b>	<b>31.12.2023</b>	<b>31.12.2024</b>	<b>30.06.2025</b>
21.646	21.668	21.855	21.984	21.786	21.836

d) Auslastung der B-Plangebiete für Wohnungsneubau in der Gemeinde Panketal

Die nachfolgende Übersicht stellt den Auslastungsgrad in Bebauungsplangebieten für Wohnungsneubau in der Gemeinde Panketal zum 01.07.2025 dar.

<b>1.) rechtskräftiger und in Realisierung befindlicher B-Plan</b>	<b>Größe in ha</b>	<b>WE geplant</b>	<b>fertig in %</b>
<u>OT Schwanebeck</u>			
- „Neuaufstellung Hochstraße“ (Oldenburger Ring)	3,5	39	99
- Rigistraße III*	1,38	15	0
* geänderter Geltungsbereich ab 08/2018			
<u>OT Zepernick</u>			
- „Oderstraße/ Neckarstraße“	2,8	100	20
- „Rhinstraße“	0,58	24	0
- „1. Änderung B-Plan Bernauer Str.“ (Mendelssohnstraße)	1,1	17	83
- „Schönowener Straße - Am Amtshaus“	0,5	63	0
- „Wohnen am Naturpark Barnim“	4,3		
davon:			
- Reines Wohnen		72	0
- Betreutes Wohnen		30	100
- „Wohnpark Am Heidehaus“	6,3		
davon:			
- Soziales Wohnen		25	50
- Reines Wohnen		12	40
- „Birkenwäldchen“**	4	0	-
** Mit Rechtskraft der 1. Änderung des B-Planes „Birkenwäldchen“ sind keine Flächen für Wohnungsbau mehr geplant.			
<b>2.) realisierte B-Pläne</b>			
	<b>Größe in ha</b>	<b>WE</b>	<b>fertig in %</b>
<u>OT Schwanebeck</u>			
- „Wohngebiet Schwanebeck-West – Kärntner Straße“	12	400	100
- „Lindenberger Weg“	2,5	70	100
- „Linzer Straße“	2	37	100
- „Rigistraße“	1,5	19	100
- „Rigistraße II – Wohnen an der Kleinen Heide“	0,4	5	100
<u>OT Zepernick</u>			
- „Am Pfingstberg“ (ohne die Bereiche der B-Pläne „Oderstraße/ Neckarstraße“ und „Rhinstraße“)	18,9	478	100
- „Wohnbebauung an der Buchenallee“	9,2	249	100
- „Eingang Winkelangerdorf Zepernick“	0,4	3	100
- „Holbeinstraße“	1,8	20	100
- „Am Mühlenberg I“	4,6	225	100

<b>realisierte B-Pläne</b>	<b>Größe in ha</b>	<b>WE</b>	<b>fertig in %</b>
- „Am Mühlenberg II“	7,6	110	100
- „Wohnsiedlung Schlüterstraße/ Buchenallee“	4,5	90	100
- „Bucher Straße/ Steenerbuschstraße“	2,6	110	100
- „Alte Gärtnerei Buchenallee“	2,7	31	100
- „An der Schafswäsche“	0,7	11	100
- „Wohnanlage Hertelstraße/ Liebknechtstraße“	1,8	26	100
<b>3.) rechtskräftiger, aber nicht in Realisierung befindlicher B-Plan</b>			
	<b>Größe in ha</b>	<b>WE geplant</b>	<b>fertig in %</b>
<u>OT Zepernick</u>			
- „Schönowener Straße - ehemaliger Kohleplatz“	0,25	12	0
<b>4.) B-Pläne im Verfahren (mind. 1 Beteiligungsstufe)</b>			
	<b>Größe in ha</b>	<b>WE geplant</b>	<b>fertig in %</b>
<u>OT Schwanebeck</u>			
	-	-	-
<u>OT Zepernick</u>			
	-	-	-
<b>5.) in Aufhebung befindliche B-Pläne</b>			
	<b>Größe in ha</b>	<b>WE</b>	<b>fertig in %</b>
<u>OT Schwanebeck</u>			
	-	-	-
<u>OT Zepernick</u>			
	-	-	-
- „Bodestraße/ Dranseewiesen“***	3,3	40**	50
*** B-Plan im Bestandsgebiet (19 Gebäude im Bestand) entsprechend Beschlusslage PV-72-2019-8 vom 26.11.2024 wird dieser B-Plan aufgehoben.			
<b>6.) B-Pläne mit Aufstellungsbeschluss kein Verfahrensstand</b>			
	<b>Größe in ha</b>	<b>WE geplant</b>	<b>fertig in %</b>
<u>OT Schwanebeck</u>			
- „Eichenring Panketal“	3	200	0
<u>OT Zepernick</u>			
- „Am Hobrechtsweg“	2,4	10	0
- „Bucher Straße/ Küßnachter Straße.“	0,8	2	0

#### e) Entwicklung der Gewerbetreibenden

Die Anzahl der Gewerbetreibenden im Gemeindegebiet hat sich wie folgt entwickelt.

<b>Anzahl der Gewerbetreibenden</b>				
<b>Gemeinde Panketal</b>	<b>30.12.2022*</b>	<b>31.12.2023*</b>	<b>31.12.2024</b>	<b>30.06.2025</b>
OT Schwanebeck	548	546	549	549
OT Zepernick*	1358	1355	1361	1345
OT Hobrechtsweg*	-	-	-	16
Gesamt	1906	1901	1910	1910
	-	-0,3 %	+0,5 %	0 %

\* Die Anzahl der Gewerbetreibenden für den im Jahr 2025 neu gegründeten Ortsteil Hobrechtsweg wurde bis 2024 im Ortsteil Zepernick erfasst.

f) Übersicht über die sozialen Einrichtungen im Gemeindegebiet

<b>Einrichtungen zum 01.09.2025</b>	<b>Ortsteil</b>
- je eine Freiwillige Feuerwehr	Schwanebeck, Zepernick
- 14 Kindertagesstätten (davon 6 in freier und 8 in gemeindlicher Trägerschaft)	Schwanebeck, Zepernick
- eine öffentliche Grundschule	Zepernick
- eine private Grundschule	Zepernick
- eine öffentliche Oberschule mit integrierter Grundschule (in Trägerschaft des Landkreises Barnim)	Schwanebeck
- eine öffentliche Gesamtschule mit gymnasialer Oberstufe (Wechsel der Trägerschaft an den Landkreis Barnim ist zum 01.08.2026 geplant)	Zepernick
- ein privates Gymnasium	Zepernick
- eine Bibliothek im Rathaus	Zepernick
- ein Freizeithaus „Würfel“	Schwanebeck
- ein Jugend- und Bürgertreff an der Schönower Straße	Zepernick
- ein Jugendtreff in der Mommsenstraße	Zepernick
- je ein Gemeinschaftshaus	Zepernick, Schwanebeck
- je einen Sportplatz	Schwanebeck, Zepernick
- zwei private Seniorenpflegeheime	Zepernick
- fünf Sporthallen (Eine 6. Sporthalle ist mit geplanter Fertigstellung im August 2026 in Errichtung.)	Schwanebeck (2), Zepernick (3)

g) Übersicht über die Belegung der Kindertagesstätten

jeweils zum 01.09.	Kinder 0 - 3 Jahre			Kinder 3 - 6 Jahre			Kinder im Schulalter		
	2023	2024	2025	2023	2024	2025	2023	2024	2025
<b>Einrichtung</b>									
<u>Kommunale Kitas</u>									
„Spatzennest“	16	18	11	33	31	32	-	-	-
„Fantasia“	32	21	22	54	51	54	301	288	268
„da Vinci“	23	18	18	55	58	56	-	-	-
„Pankekinder“	34	30	23	88	83	74	-	-	-
„Kinderland“	4	5	5	30	25	29	-	-	-
„Kunterbunt“	28	34	21	58	61	57	-	-	-
„Pankestrolche“	26	28	27	61	65	64	-	-	-
Hort Zepernick	-	-	-	-	-	-	473	479	480
<b>Summe Kommune:</b>	<b>161</b>	<b>154</b>	<b>127</b>	<b>379</b>	<b>374</b>	<b>366</b>	<b>774</b>	<b>767</b>	<b>748</b>

jeweils zum 01.09.	Kinder 0 - 3 Jahre			Kinder 3 - 6 Jahre			Kinder im Schulalter		
Einrichtung	2023	2024	2025	2023	2024	2025	2023	2024	2025
<u>Freie Träger</u>									
„Traumschloss“	26	21	15	62	73	64	-	-	-
„Knirpsenstadt“	12	9	12	37	37	36	-	-	-
„Birkenbäumchen“	8	12	7	30	26	27	-	-	-
„Montessorihort“	-	-	-	-	-	-	90	90	90
„Annengarten“	21	20	22	36	34	34	-	-	-
„Birkenwäldchen“	27	28	31	44	45	42	-	-	-
Summe fr. Träger:	94	90	87	209	215	203	90	90	90
Gesamt:	255	244	214	588	589	569	864	857	838

Zum 01. September 2025 wurden in den Kindertagesstätten Panketals insgesamt 1621 Kinder betreut. Das sind 69 Kinder weniger als im Vorjahr. Von den insgesamt betreuten Kindern waren 1241 Kinder in kommunalen Kitas und 380 Kinder bei freien Trägern untergebracht. Insgesamt wurden zum 01. September 2025 aus anderen Kommunen 123 Kinder in Panketal betreut.

Zum 01. September 2025 wurden 56 Kinder der Gemeinde Panketal in Kindertagesstätten im Land Berlin betreut. Das sind 3 Kinder mehr als im Vorjahr. Die betreuten Panketaler Kinder in anderen Gemeinden im Land Brandenburg zum 01. September 2025 können nicht beziffert werden, da die Gemeinde Panketal erst bei der Rechnungslegung der anderen Brandenburger Gemeinden im kommenden Jahr bzw. bis zu 3 Jahre rückwirkend erfahren wird, welche Panketaler Kinder dort im Jahr 2025 in Betreuung gewesen sind.

Darüber hinaus wurden am 01. September 2025 bei 4 von der Gemeinde Panketal mit finanzierten Tagespflegestellen 16 Kinder betreut.

## h) Übersicht der Entwicklung der Schülerzahlen

Einrichtung	Schuljahr			
	2022/2023 (Stand: 01.09.2022)	2023/2024 (Stand: 01.09.2023)	2024/2025 (Stand: 01.09.2024)	2025/2026 (Stand: 01.09.2025)
<u>OT Zepernick</u>				
- Grundschule	657	676	722	707
- Gesamtschule	743	736	702	706
- Montessorigrundschule	90	92	96	91
- Gymnasium Panketal	263	259	243	264
<u>OT Schwanebeck</u>				
- Grundschule	463	473	463	445
- Oberschule	346	372	355	330
Gesamt­schülerzahl	2.527	2.598	2.581	2.543

## i) Entwicklung der Realsteuerhebesätze der Gemeinde

Die Panketaler Gemeindevertretung hat sich dafür entschieden, im Zuge der Grundsteuerreform 2025 die Hebesätze für die Grundsteuer A und B gegenüber den seit 1993 unveränderten Hebesätzen für diese Realsteuern ergebnisneutral zu gestalten. Der Hebesatz für die Grundsteuer B wurde mit 150% festgesetzt. Die Einnahmen aus der Grundsteuer A sind in Panketal marginal und daher vernachlässigbar. Auch für das Haushaltsjahr 2026 hat die Gemeindevertretung dafür votiert, die Realsteuerhebesätze nicht zu erhöhen.

Die Hebesätze der Gewerbesteuer und der Grundsteuer B der umliegenden Kommunen und der Brandenburger Landesdurchschnitt sind nachfolgend zum Vergleich aufgeführt.

Steuerart	Panketal	Bernau	Wandlitz	Ahrensfelde	Durchschnitt Land Brandenburg	Berlin
Grundsteuer B in 2025	150%	215%	210%	230%	noch nicht bekannt	470%
Gewerbesteuer in 2024	300% seit 1993	350% seit 1992	320% seit 2017	325% seit 2024	335% in 2025	410% seit 1999

## II. Haushaltswirtschaft in den Jahren 2024 bis 2029

### 1. Entwicklung der Finanzausweisungen

Die Finanzausweisungen entwickeln sich wie folgt:

Zuweisung (in EUR)	Rechenergebnis 2024	Ansatz 2025	Ansatz 2026	Plan 2027	Plan 2028	Plan 2029
Allgemeine Schlüsselzuweisungen*	10.705.505,00	13.521.600	12.361.300	12.979.400	13.628.400	14.309.800
Sonstige allgemeine Zuweisungen (Schullastenausgleich und übertragene Aufgaben)	903.926,95	780.000	905.000	905.000	905.000	905.000
Zuweisungen und Zuschüsse für Investitionen und Investitionsmaßnahmen	2.404.388,80	3.886.600	4.914.900	3.207.600	1.390.000	1.390.000
<b>Gesamt</b>	<b>14.013.820,75</b>	<b>18.188.200</b>	<b>18.181.200</b>	<b>17.092.000</b>	<b>15.923.400</b>	<b>16.604.800</b>
* Die Planzahlen 2026 bis 2029 der allgemeinen Schlüsselzuweisungen basieren auf den Orientierungsdaten der Landesregierung auf Grundlage der Steuerschätzung vom Mai 2025.						

Bei den Zuweisungen und Zuschüssen für Investitionen sind ab dem Haushaltsjahr 2026 neben der investiven Schlüsselzuweisung und den Landesmitteln für den Straßenmehrbelastungsausgleich die auf Grund der aktuellen Förderkulisse erwartbaren bzw. beschiedenen Fördermittel für den Neubau des Bildungsstandortes an der Elbestraße (2.350.000 €), den Bau des Konzeptspielplatzes an der Karower Str. (1.260.000 €) sowie die Sanierung und Erweiterung der Feuerwache Zepernick (1.157.600 €) berücksichtigt.

Darüber hinaus wurden in diese Haushaltssatzung ertragsseitig 82.000 € an Fördermitteln für die konzeptionelle Wärmeplanung in der Kommune eingestellt.

Die Gemeindeverwaltung bemüht sich insbesondere für den perspektivischen grundhaften Ausbau des neuen Busterminals in Schwanebeck und die Errichtung des Bildungsstandorts an der Elbestraße weitere Fördermittel einzuwerben. Belastbare Aussagen liegen hierzu bei Aufstellung des Haushaltsplans 2026 jedoch noch nicht vor. Daher können keine weiteren Einzahlungen aus Fördermitteln in den Planansätzen berücksichtigt werden. Das gilt auch für das „Sondervermögen“ von 100 Mrd. €, das über das Gesetz zur Finanzierung von Infrastrukturinvestitionen von Ländern und Kommunen in den kommenden Jahren deutschlandweit an die Länder und Kommunen ausgezahlt werden soll. Laut Vereinbarung der Brandenburger Landesregierung mit den kommunalen Spitzenverbänden vom 09. September 2025 soll die Gemeinde Panketal aus diesem „Sondervermögen“ in den kommenden 12 Jahren 8.375.973 € erhalten, die unter den noch bundes- und landesseitig festzulegenden gesetzlichen Rahmenbedingungen gemäß noch zu erfolgender Beschlusslage der Gemeindevertretung für die gemeindlichen Investitionen verwendet werden können.

## 2. Entwicklung der eigenen Erträge

Die eigenen Erträge entwickeln sich wie folgt:

Ertragsart (in EUR)	Rechenergebnis 2024	Ansatz 2025	Ansatz 2026	Plan 2027	Plan 2028	Plan 2029
Steuern	21.737.316,54	22.604.200	23.615.700	25.388.600	25.888.600	27.988.600
Gebühren und Entgelte	1.567.725,26	1.270.600	1.350.200	1.344.700	1.345.200	1.345.200
Erträge aus Verkauf, Mieten, Pachten	1.214.660,58	1.169.400	1.153.100	1.158.800	1.164.000	1.169.400
Umlagen, Erstattungen und Zuweisungen	11.449.579,42	10.716.900	10.695.700	9.977.000	9.974.000	9.982.200
Finanzerträge	385.307,52	120.000	110.000	100.000	100.000	100.000
Konzessionsabgaben	452.834,12	496.500	440.000	440.000	440.000	440.000
Bußgelder, Beibehaltungsgebühren, Säumniszuschläge	109.700,65	104.400	106.300	106.300	106.300	106.300
<b>Summe aller Erträge</b>	<b>36.917.124,09</b>	<b>36.482.000</b>	<b>37.471.000</b>	<b>38.515.600</b>	<b>39.018.100</b>	<b>41.131.700</b>

Die Steuereinnahmen gliedern sich dabei wie folgt:

Steuerart (in EUR)	Rechenergebnis 2024	Ansatz 2025	Ansatz 2026	Plan 2027	Plan 2028	Plan 2029
<b>Realsteuern</b>						
Grundsteuer A	6.248,50	6.000	6.700	6.700	6.700	6.700
Grundsteuer B	1.648.858,50	1.646.800	1.668.000	2.557.600	2.557.600	3.557.600
Gewerbesteuer	2.907.543,69	2.700.000	2.900.000	3.383.300	3.383.300	3.883.300
<b>Gemeindeanteile an der Einkommenssteuer*</b>						
der Umsatzsteuer	14.829.303,00	15.831.400	16.600.000	17.000.000	17.500.000	18.100.000
397.929,00	360.000	400.000	400.000	400.000	400.000	400.000
<b>andere Steuern</b>						
Vergnügungssteuer	23.028,62	20.000	20.000	20.000	20.000	20.000
Hundesteuer	89.459,00	90.000	90.000	90.000	90.000	90.000
Zweitwohnungssteuer	30.953,23	31.000	31.000	31.000	31.000	31.000
<b>Familienleistungsausgleich</b>						
1.803.993,00	1.919.000	1.900.000	1.900.000	1.900.000	1.900.000	1.900.000
<b>Gesamt</b>	<b>21.737.316,54</b>	<b>22.604.200</b>	<b>23.615.700</b>	<b>25.388.600</b>	<b>25.888.600</b>	<b>27.988.600</b>
<p>* Die Planzahlen 2027 bis 2029 dieser Steuereinnahmen basieren auf der Planungsprämisse, dass die Wachstumsreformen der Bundesregierung schnell umgesetzt werden und Wirkung zeigen. Gegebenenfalls könnten die hier geplanten Einnahmesteigerungen alternativ zur Einkommenssteuer auch über überplanmäßige Einnahmen aus den allgemeinen Schlüsselzuweisungen erzielt werden.</p>						

### 3. Übersicht der wesentlichen Aufwendungen der laufenden Verwaltungstätigkeit

Die wesentlichen Aufwendungen der laufenden Verwaltungstätigkeit entwickeln sich wie folgt:

Aufwendungen (in EUR)	Rechenergebnis 2024	Ansatz 2025	Ansatz 2026	Plan 2027	Plan 2028	Plan 2029
Personalaufwand*	18.359.332,82	20.220.000	20.114.200	20.414.300	20.729.500	21.036.000
Aufwendungen für Sach- und Dienstleistungen und sonstige Aufwendungen	9.033.433,92	11.473.900	11.468.700	11.269.000	11.205.100	10.625.100
Zuweisungen und Zuschüsse	2.103.958,19	2.240.000	2.314.500	2.331.800	2.297.400	2.311.000
Zinsausgaben	9.380,00	480.000	690.000	970.200	952.800	921.900
Gewerbesteuerumlage	329.512,00	315.000	328.700	328.700	328.700	328.700
Kreisumlage**	13.290.325,88	14.607.000	14.448.800	15.200.100	15.472.700	16.178.900
Sonstige Finanzaufwendungen	3.993,00	5.000	4.000	4.000	4.000	4.000
<b>Summe aller Aufwendungen</b>	<b>43.129.935,81</b>	<b>49.340.900</b>	<b>49.368.900</b>	<b>50.518.100</b>	<b>50.990.200</b>	<b>51.405.600</b>

\* Der steigende Personalaufwand ist neben dem Stellenaufwuchs durch eine weitere Grundschule mit Hort und durch tariflichen Gehaltserhöhungen zum 1.4.2025 um 3%, zum 1.5.2026 um 2,8% und ab 2027 um jeweils 1,5% p.a. und die tariflich vorgesehenen Stufenaufstiege der Mitarbeiterinnen und Mitarbeiter bedingt. Um teilweise nicht besetzte Personalstellen zu berücksichtigen, wurde in Auswertung der Vorjahre ab 2026 der Personalaufwand mit lediglich 98% des Kalkulationsergebnisses angesetzt.

\*\*Um den allgemeinen Finanzbedarf der Landkreise zu decken, wird von den kreisangehörigen Gemeinden an den jeweiligen Landkreis eine Kreisumlage erhoben. Die Höhe der Kreisumlage wird auf Grundlage eines vom Landkreis Barnim festgelegten Hundertsatzes (momentan 42 v. H.) von der Umlagegrundlage (Steuerkraftmesszahl der Gemeinde + allgemeine Schlüsselzuweisung an die Gemeinde) berechnet. Die Steuerkraftmesszahl wird überwiegend durch Daten des vorvorigen Kalenderjahres beeinflusst. Planungsprämisse ist ein konstanter Hebesatz der Kreisumlage von 42 v. H.

#### 4. Übersicht der Investitionstätigkeit und Finanzierungstätigkeit

Diese Tabelle stellt eine Zusammenfassung der Investitions- und Finanzierungstätigkeit dar:

Einzahlungs- und Auszahlungsart	Rechenergebnis 2024	Ansatz 2025	Ansatz 2026	Plan 2027	Plan 2028	Plan 2029
<b>Einzahlungen</b>						
Aufnahme von Krediten zur Liquiditätssicherung	3.000.000	0	0	0	0	0
Erträge aus Veräußerung	32.835,30	55.000	269.200	5.000	5.000	5.000
Zuweisungen und Zuschüsse	2.404.388,80	3.886.600	4.914.900	3.207.600	1.390.000	1.390.000
Kredite incl. Umschuldung	0,00	24.000.000	9.700.000	0	0	0
Beiträge	234.617,51	705.000	455.000	140.000	550.000	176.000
<b>Gesamt</b>	<b>5.671.841,61</b>	<b>28.646.600</b>	<b>15.339.100</b>	<b>3.352.600</b>	<b>1.945.000</b>	<b>1.571.000</b>
<b>Auszahlungen</b>						
Tilgung von Krediten zur Liquiditätssicherung	3.000.000,00	0	0	0	0	0
Vermögenserwerb	777.872,21	2.297.100	3.592.000	1.291.000	838.000	1.132.000
Baumaßnahmen	17.610.007,36	28.256.000	11.723.000	2.125.000	540.000	540.000
Tilgung incl. Umschuldung	0,00	0	41.900	610.500	1.096.300	1.096.300
Zuweisungen und Zuschüsse	9.068,83	50.000	50.000	50.000	50.000	50.000
Sonstige Auszahlungen	0	0	0	0	0	0
<b>Gesamt</b>	<b>21.396.948,40</b>	<b>30.603.100</b>	<b>15.406.900</b>	<b>4.076.500</b>	<b>2.524.300</b>	<b>2.818.300</b>

Bei den Krediten zur Liquiditätssicherung handelt sich um Kassenkredite deren Aufnahme zur kurzzeitigen Überbrückung von Liquiditätsengpässen notwendig werden könnte aber nicht geplant ist.

Bei den Erträgen aus Veräußerung ab 2026 handelt es sich um durch Beschluss der Gemeindevertretung legitimierten Veräußerungen im Zuge der Bereinigung von Arrondierungsflächen im öffentlichen Straßenland.

## 5. Übersicht über die Investitionen und Investitionsförderungsmaßnahmen im Planungszeitraum

Folgende Investitionen sind in der mittelfristigen Finanzplanung enthalten:

Investitionen allg. Verwaltung und Wohnungsbau	2026		2027-2029		Gemeindeanteil
	Einzahlungen	Auszahlungen	Einzahlungen	Auszahlungen	
Hard- und Software zur Verbesserung der digitalen Infrastruktur		167.000 €		465.000 €	632.000 €
allgem. Betriebs- und Geschäftsausstattung Verwaltung (inkl. Waschmaschinen und Reinigungsroboter für 2 Grundschulkomplexe)		333.000 €		99.000 €	432.000 €
Errichtung Solaranlage auf Grundschule Zepernick		75.000 €			75.000 €
Dachabdichtung Rathaus		450.000 €			450.000 €
Erhaltungsinvestition altes Krankenhaus (Heidehaus)		200.000 €			200.000 €
Erwerb und Veräußerung Grundstücke und Gebäude	269.200 €	1.183.500 €	15.000 €	225.000 €	1.124.300 €
<b>Summe</b>	<b>269.200 €</b>	<b>2.408.500 €</b>	<b>15.000 €</b>	<b>789.000 €</b>	<b>2.913.300 €</b>

Investitionen Betriebshof	2026		2027-2029		Gemeindeanteil
	Einzahlungen	Auszahlungen	Einzahlungen	Auszahlungen	
Anschaffung von Werkzeugen und Ausrüstungsgegenständen		20.000 €		60.000 €	80.000 €
Ersatzbeschaffung Straßenreinigungsmaschinen		60.000 €		500.000 €	560.000 €
Ersatzbeschaffung Fahrzeuge Betriebshof		750.000 €		1.067.000 €	1.817.000 €
<b>Summe</b>		<b>830.000 €</b>		<b>1.627.000 €</b>	<b>2.457.000 €</b>

Investitionen Freiwillige Feuerwehr	2026		2027-2029		Gemeindeanteil
	Einzahlungen	Auszahlungen	Einzahlungen	Auszahlungen	
Betriebs- und Geschäftsausstat- tung		80.000 €		220.000 €	300.000 €
Errichtung 3 Katschutz-Sirenen		40.000 €			40.000 €
Betriebs- und Geschäftsausstattung Katastrophenschutz				40.000 €	40.000 €
Fahrzeuge (1 TLF, 1 MTW, 2 Netz- einspeiseanlagen)		570.000 €		120.000 €	690.000 €
arbeitsschutz- konforme Ertüchtigung des Feuerwehrgebäudes in Zepernick für 6,5 Mio. € (1,49 Mio. € Fördermittel)		2.800.000 €	1.157.600 €	700.000 €	2.342.400 €
<b>Summe</b>	<b>0 €</b>	<b>3.490.000 €</b>	<b>1.157.600 €</b>	<b>1.080.000 €</b>	<b>3.412.400 €</b>

Investitionen Kinder, Erholung und Sport	2026		2027-2029		Gemeindeanteil
	Einzahlungen	Auszahlungen	Einzahlungen	Auszahlungen	
Betriebs- und Geschäftsausstat-tung Grundschule Zepernick inkl. IT-Ausstattung		11.000 €		33.000 €	44.000 €
Rückbau Hortcontainer und Planungsmittel Schulhofgestaltung		150.000 €			150.000 €
Grundschule mit Hort an der Elbestraße für 37 Mio. € (Einzahlungen aus Fördermitteln insges. 2,35 Mio. €)	2.350.700 €	4.000.000 €			1.649.300 €
Betriebs- und Geschäftsausstat-tung Grundschule Elbestr.k inkl. IT-Ausstattung		100.000 €		78.000 €	178.000 €
Betriebs- und Geschäftsausstat-tung Gesamtschule		5.000 €			5.000 €
Erneuerung der Regenentwässerungsanlage Gesamtschule mit 50% Investitionszuschuss vom Landkreis		1.200.000 €	600.000 €		600.000 €
Betriebs- und Geschäftsausstat-ung Bibliothek		5.000 €		15.000 €	20.000 €
Betriebs- und Geschäftsausstat-tung in Panketaler Kita's inkl. IT- Ausstattung		95.500 €		203.000 €	298.500 €
Planungsmittel für grundhafte Sanierung Kita Pankekinder		250.000 €			250.000 €
unabdingbare Investitionen in zum Erhalt der Attraktivität der Spielplätze in gemeindeeigenen Kitastandorten		233.000 €		150.000 €	383.000 €
Erwerb Spielgeräte und Stadtmobilar im öffentlichen Raum		35.000 €		135.000 €	170.000 €
Spielplatz an Karower Str. für 1,4 Mio. € Einzahlungen aus Fördermitteln insges. 1,26 Mio. €)	1.260.000 €	1.400.000 €			140.000 €
Ersatzpflanzungen		120.000 €		300.000 €	420.000 €
<b>Summe</b>	<b>3.610.700 €</b>	<b>7.604.500 €</b>	<b>600.000 €</b>	<b>914.000 €</b>	<b>4.307.800 €</b>

Investitionen Tiefbau	2026		2027-2029		Gemeindeanteil
	Einzahlungen	Auszahlungen	Einzahlungen	Auszahlungen	
Straßenbeleuchtung		0 €	36.000 €	300.000 €	264.000 €
Einrichtung Haltestellen	25.000 €	50.000 €	60.000 €	120.000 €	85.000 €
Modernisierung der 3 Ampelanlagen in der Schönower Str. und Anschaffung Verkehrsschilder		137.000 €		15.000 €	152.000 €
Zufahrten an befestigten Straßen	140.000 €	140.000 €	420.000 €	420.000 €	0 €
Baumaßnahmen an Straßenoberflächen (erweiterte Unterhaltung) in Brixener-, Hoch-, Kies- und Teilstück Waldstr.		435.000 €		0 €	435.000 €
Bedarfsplanung Schwanebecker Str.		5.000 €		0 €	5.000 €
Bedarfsplanung Zepernicker Str.		5.000 €		0 €	5.000 €
Beitragserhebung Oderstraße	125.000 €		170.000 €		-295.000 €
Beitragserhebung Neckarstraße	190.000 €		240.000 €		-430.000 €
Umbau Kreuzungsbereich Lindenberger Weg		60.000 €		600.000 €	660.000 €
Planungsmittel für Entwicklung Mobilitätsknotenpunkt Schwanebeck zur Einwerbung von Fördermitteln)				165.000 €	165.000 €
Wasserbauliche Anlagen und Konzepte		150.000 €		450.000 €	600.000 €
<b>Summe</b>	<b>480.000 €</b>	<b>982.000 €</b>	<b>926.000 €</b>	<b>2.070.000 €</b>	<b>1.646.000 €</b>

Folgende Investitionen aus dem von der Gemeindevertretung bestätigten Straßenbauprogramm konnten auf Grundlage der begrenzten Finanzkraft der Kommune in dieser Haushaltssatzung nicht berücksichtigt werden.

<b>Produktkonto</b>	<b>Baumaßnahme</b>	<b>2027</b>	<b>2028</b>	<b>2029</b>
541010.785220 Auszahlungen Baumaßnahmen an Straßenoberflächen	Schlüterstraße / Eichendorfstr.	200.000 €		
	Ahornallee	800.000 €		
	A.-Hofer-Str., Schwarzwälder Str., Genfer Str.		300.000 €	
	Akazienweg, Johannesstr.			240.000 €
541010.785260 Ausbau TEG 28	Planungsmittel Steiermärker Str., Wilhelm-Tell-Str., Schwarzwälder Str., Thuner Str. für Bau ab 2030		580.000 €	
552010.785200 wasserbauliche Anlagen	Planung und Bau zur Sicherung der Vorflut von Hochstraße bis Okkenpfuhl	130.900 €	709.200 €	
	Bau Regenrückhaltebecken "Kleine Heide"		1.020.000 €	
<b>Summe:</b>		<b>1.130.900 €</b>	<b>2.609.200 €</b>	<b>240.000 €</b>
kumulierte Summe:				<b>3.980.100 €</b>

## **6. Übersicht über gemeinwohlorientierte Aufwendungen**

Folgende gemeinwohlorientierten Aufwendungen sind im Haushalt für das Jahr 2026 enthalten.

<b>Jugend- und Schulsozialarbeit</b>		
<b>Empfänger</b>	<b>Art der Projekte</b>	<b>2026</b>
IB Berlin-Brandenburg gGmbH, Stiftung SPI, Vielfarb Social gGmbH, Freizeithaus Würfel e.V.	Übernahme der Personal-, Sach- und Projektkosten zur Betreuung und Angebotsgestaltung der Panketaler Kinder- und Jugendfreizeiteinrichtungen sowie der Schulsozialarbeit am Schulstandort Zepernick	854.000 €
<b>Summe:</b>		854.000 €

<b>Sportförderung</b>		
Empfänger	Art der Projekte	2026
Sportvereine	kostenlose Nutzung der Sporthallen der Gemeinde für Panketaler Vereine	ca. 430.000 €
Sportvereine	Personalkosten	15.000 €
Sportvereine außerhalb der Sportförderrichtlinie	je eine halbe Stelle für Platzwart SG Schwanebeck 98 e.V. und SG Einheit Zepernick e.V. laut PA-87-2015-2	36.000 €
Sportvereine innerhalb der Sportförderrichtlinie	Bezuschussung diverser Maßnahmen laut Richtlinie. Es wird davon ausgegangen, dass folgende Vereine wieder Anträge stellen: SG Schwanebeck 98 e.V., SG Einheit Zepernick e.V., SG Empor Niederbarnim e.V., Anglerverein Panketal e.V., RuFV "Hubertus" Zepernick e.V., Schwarz-Weiss Zepernick 09 e.V.	60.000 €
<b>Summe:</b>		ca. 541.000 €

<b>Kulturförderung</b>		
Empfänger	Art der Projekte	2026
Bürgerschaft	Bezuschussung diverser Maßnahmen laut Richtlinie (z.B. Randspiele, Konzert des Fördervereins Dorfkirche Schwanebeck e.V., Kulturtage Kunstbrücke)	30.000 €
Bürgerschaft	Personalkosten	16.275 €
Bürgerschaft	Förderung außerhalb der Richtlinie an Geschichtsverein (Mietzuschuss)	8.000 €
<b>Summe:</b>		54.275 €

<b>gemeinwohlorientiertes Vereinsleben</b>		
Empfänger	Art der Projekte	2026
Arbeiterwohlfahrt Zepernick	Übernahme von Miete und Betriebs- und Reinigungskosten für Räume in der Heinestraße 1	20.100 €
Bürgerstiftung Panketal	Kostenlose Nutzung der Räume im Bhf. Zepernick	5.200 €
Igel-Auswilderungsstation Bernau b. Berlin e.V.	Kostenlose Nutzung des Grundstücks in der Uristr. 11 für die Betreuung einer Igelauswilderungsstation	4.200 €
IB Berlin-Brandenburg gGmbH; Hoffnungstaler Stiftung Lobetal	Zuschüsse für Mehrgenerationenhaus am Genfer Platz, Familienhilfe und Pflege vor Ort	133.000 €
IB Berlin-Brandenburg gGmbH	Kostenlose Nutzung der Räume am Genfer Platz als generationsübergreifende Begegnungsstätte (Miete und Betriebskosten)	17.000 €
Wohlfahrtspflege im Rahmen der Sozialförderrichtlinie	Bezuschussung diverser Maßnahmen gemäß Richtlinie (Empfänger u.a. „für frauen e.V.“, Netzwerk Gesunde Kinder, Eltern helfen Eltern Bernau e.V., Seniorenclub Alpenberge/ Gehrenberge)	12.500 €
<b>Summe:</b>		192.000 €

## **7. Kassenlage und Kassenkredite**

### **7.1 Kassenkredite**

Insgesamt ist laut Beschluss der Gemeindevertretung PV-11-213-1 die Aufnahme von Kassenkrediten bis zu einer Maximalhöhe von 7,0 Mio. Euro möglich. Bei Aufstellung dieses Haushaltsplans hatte die Gemeinde Panketal keinen Kassenkredit aufgenommen. In der mittelfristigen Finanzplanung ist keine Aufnahme von Kassenkrediten ausgewiesen.

### **7.2 Entwicklung der Schulden**

Die Gemeinde Panketal war ohne Berücksichtigung der Kredite des Eigenbetriebes seit dem Haushaltsjahr 2014 schuldenfrei.

Zur Finanzierung des neuen Bildungsstandortes an der Elbestraße mit dreizügiger Grundschule, Hort, Sporthalle und Mensa für ca. 37 Mio. € und der Erneuerung der Feuerwehrwache in Zepernick für ca. 6,5 Mio. € sind in dieser Haushaltssatzung folgende Investitionskredite eingeplant:

- zum 22.04.2025: 12.000.000 €
- zum 31.12.2025: 6.000.000 €
- zum 30.06.2026: 6.700.000 €
- zum 31.12.2026: 9.000.000 €

insgesamt: 33.700.000 €

Die Kreditaufnahme von 18 Mio. € für Investitionen bis zum 31.12.2025 sind dabei aus dem KFW-Kreditprogramm 208 für Kommunen mit 10 Jahren Zinsbindung mit 2,78 % Zinsen p.a. und 5 % Tilgung p.a. bei 2 tilgungsfreien Jahren geplant. Die restliche Kreditaufnahme für Investitionen von 15,7 Mio. € wurde mit 3% Zinsen p.a. und 1,25 % Tilgung p.a. in der mittelfristigen Finanzplanung berücksichtigt.

Auf Grundlage, der Vorgabe des § 74 Abs. 3 der Brandenburger Kommunalverfassung, dass eine Kreditermächtigung bis zum Ende des auf das Haushaltsjahr folgenden Jahres und, wenn die Haushaltssatzung für das übernächste Jahr nicht rechtzeitig öffentlich bekannt gemacht wird, bis zum Erlass dieser Haushaltssatzung gilt, wird im Jahr 2026 noch eine Kreditaufnahme von 6 Mio. € aus der Kreditermächtigung des Jahres 2025 in Anspruch genommen und ist nicht separat in der Finanzrechnung ausgewiesen. Zins und Tilgung dieses Kreditbetrages sind jedoch zu dem entsprechend geplanten Zeitraum ab dem 30.06.2026 eingeplant.

### **7.3 Entwicklung der Finanzierungstätigkeit**

In EUR	Rechenergebnis 2024	Ansatz 2025	Ansatz 2026	Plan 2027	Plan 2028	Plan 2029
Zinsen und sonstige Finanzerträge	385.307,52	120.000	110.000	100.000	100.000	100.000
Zinsen und sonstige Finanzaufwendung	13.373,00	485.000	694.000	974.200	956.800	925.900

Bei den Zinsen und sonstigen Finanzerträgen handelt es sich neben Zinserträgen aus kurzfristiger Geldanlage um die Gewinnausschüttung der Kommunalen

Energiegesellschaft Ostbrandenburg mbH, die das Aktienpaket der Gemeinde Panketal an der E.DIS AG verwaltet.

Bei den Zinsen und sonstigen Finanzaufwendungen handelt es sich neben Zinsen für Kassenkredite um die oben dargestellten Zinsen für Investitionskredite.

#### **7.4 Freier Finanzspielraum unter Berücksichtigung der Rückstellungen**

Der freie Finanzspielraum ist wie folgt aus der mittelfristigen Finanzplanung des Gesamthaushaltes abzulesen:

Haushaltsjahr	2025	2026	2027	2028	2029
<b>Bestand an eigenen Zahlungsmitteln zum 01.01.2025</b>	7.553.372 €				
<b>- in Beschlüssen gebundene Auszahlungsermächtigungen aus Vorjahren zum 01.01.2025</b>	10.960.771 €				
<b>= frei verfügbarer Bestand an Zahlungsmitteln zum 01.01. 2025 bzw. tatsächlicher Zahlungsmittelbestand zum 01.01. 2026ff.</b>	-3.407.399 €	1.000.000 €	1.063.000 €	1.071.000 €	1.968.400 €
<b>+ geplante jährliche Änderung des Zahlungsmittelbestandes</b>	-1.956.300 €	63.000 €	8.000 €	897.400 €	2.747.300 €
<b>+ außerplanmäßige Änderung des Zahlungsmittelbestandes inkl. Nichtinanspruchnahme von Auszahlungsermächtigungen aus 2024 und Vorjahren und Kreditaufnahme*</b>	<b>6.363.699 €</b>	0 €	0 €	0 €	0 €
<b>Bestand an Zahlungsmitteln zum 31.12. nach Planabweichungen*</b>	<b>1.000.000 €</b>	<b>1.063.000 €</b>	<b>1.071.000 €</b>	<b>1.968.400 €</b>	<b>4.715.700 €</b>
<b>Kreditaufnahme 2025 ff.</b>	24.000.000 €	9.700.000 €			

\* Die in dieser Haushaltssatzung berücksichtigten außerplanmäßige Änderung des Zahlungsmittelbestandes gegenüber der Haushaltssatzung 2025 sind in folgender Auflistung zusammengefasst. Aufgeführte Haushaltseinzahlungsermächtigungen in Höhe von 2.046.000 € und Auszahlungsermächtigung in Höhe von 2.260.000 € aus 2025 werden mit Inkrafttreten der Haushaltssatzung 2026 ungültig und wurden in 2026 und Folgejahren neu angemeldet. Gemäß Planansatz werden investive Auszahlungsermächtigungen in Höhe von 12.000.000 € von 2025 nach 2026 übertragen.

\*\* Die positive Entwicklung des Bestandes an Zahlungsmitteln basiert auf der Planungsprämisse, dass die Wachstumsreformen der Bundesregierung schnell umgesetzt werden und positive Einnahmeeffekte beim Gemeindeanteil an der Einkommenssteuer und / oder den allgemeinen Schlüsselzuweisungen generieren.

## Auflistung der außerplanmäßige Änderung des Zahlungsmittelbestandes in der Ausführung der Haushaltssatzung 2025

Produktkonto	2025	Begründung
611010.405100	-18.000 €	Mindereinzahlung Familienlastenausgleich lt. Bescheid MdF 24.07.2025
611010.411100	-427.000 €	Mindereinzahlung allgem. Schlüsselzuweisungen lt. Bescheid MdF vom 24.07.2025
Auszahlungen Personal	-330.000 €	Vergleichszahlung Prozess Kündigung Personal IT+Tarifabschluss
611010.413100	187.334 €	Mehreinzahlungen Schullastenausgleich lt. Bescheid MdF 29.07.2025
611010.413120	22.475 €	Mehreinzahlungen übertragene Aufgaben lt. Bescheid MdF 24.07.2025
611010.402100	355.701 €	Mehreinzahlungen EKST 2025 auf Basis 1. Halbjahr
611010.537200	187.028 €	Minderauszahlung Kreisumlage durch gekürzte Schlüsselzuweisungen und durch gekürzten Familienleistungsausgleich lt. Bescheid Landkreis vom 28.07.2025
611010.401200	200.000 €	Mehreinzahlung Grundsteuer B nach Veranlagung neuer Hebesatz
611010.401300	200.000 €	Mehreinzahlung Gewerbesteuer analog zu 2024
541020.521100	-125.328 €	Mehrauszahlungen Deckensanierung Schönower Str. (PV-01-2025-1 (Bereitstellung ausserhalb des Haushalts 2025))
541020.521100	360.000 €	Minderauszahlungen Sanierung Oberfläche Schönower Straße; Übertragung nach 2026 als Haushaltsrest
diverse Einzahlungskonten	-70.500 €	Mindereinzahlung Fördermittel für Energiemanagement (PV-22-2023-1)
612010.551730	249.679 €	Minderauszahlung Zinsen für nicht aufgenommene Investitionskredite
diverse Ein- und Auszahlungskonten	3.840.579 €	geschätzte Mehreinzahlungen und Minderauszahlungen aus laufender Verwaltungstätigkeit auf Basis 1. HJ 2025 ( exakter Betrag kann erst mit Erstellung des Jahresabschlusses 2025 ermittelt werden)
<b>Summe Abweichung Verwaltungstätigkeit</b>	<b>4.631.968 €</b>	
611010.681100	-21.269 €	Mindereinzahlungen Inv. Schlüsselzuweisung lt. Bescheid MdF vom 24.07.2025
541019.785201	600.000 €	Mittel Leerrohrverlegung durch DNS.Net für Stromversorgung Straßenbeleuchtung ist finanziell nicht darstellbar
126010.785102	250.000 €	Minderauszahlung für Ertüchtigung des Feuerwehrgebäudes Schwanebeck
	-428.000 €	Einzahlung dieses Fördermittelbetrags für die Ertüchtigung des Feuerwehrgebäudes Schwanebeck durch das Land Brandenburg erfolgte vor dem 01.01.2025
126010.681114	-364.000 €	Einzahlung dieses Fördermittelbetrags für die Ertüchtigung des Feuerwehrgebäudes Zepernick durch das Land Brandenburg erfolgt erst nach dem 31.12.2025 und wurden neu angemeldet
126010.783104	350.000 €	Teilauszahlung Erwerb Tanklöschfahrzeug wird 2026 neu angemeldet
552010.785200	510.000 €	Generalentwässerungsplanung und Sanierung von wasserbaulichen Einleitbauwerken werden auf die Folgejahre verschoben
552010.785200	1.020.000 €	Regenrückhaltebecken "Kleine Heide" ist nicht mehr in der Finanzplanung enthalten
541010.688145	-150.000 €	Verschiebung Beitragserhebung Vorausleistungen Oderstr. nach 2026
541010.688152	-190.000 €	Verschiebung Beitragserhebung Vorausleistungen Neckarstr. nach 2026
551010.783100	150.000 €	Mittel für Aufbau Spielgeräte werden nicht benötigt
511010.414000	-53.000 €	Fördermittel für Kommunale Wärmeplanung werden gemäß Ausschreibungsergebnis in dieser Höhe nicht in Anspruch genommen
511010.414000	-82.000 €	Fördermittel für Kommunale Wärmeplanung werden erst 2026 ausgezahlt und mit 82 T€ in 2026 neu angemeldet
551010785303	1.400.000 €	Auszahlungen Konzeptspielplatz Karower Str. auf 2026 verschoben
551010.681100	-1.260.000 €	Einzahlung Fördermittel Konzeptspielplatz Karower Str. auf 2026 verschoben
<b>Summe Abweichung Investitionen</b>	<b>1.731.731 €</b>	
<b>Gesamt</b>	<b>6.363.699 €</b>	

## **7.5. Gesamtbetrag der nicht in der Bilanz ausgewiesenen Pensions- und Beihilfeverpflichtungen und deren Auflösung**

Gemäß § 9 (3) Nr. 6.,7. KomHKV müssen Aussagen über den Gesamtbetrag der nicht in der Bilanz ausgewiesenen Pensions- und Beihilfeverpflichtungen und der Zeitraum und die Höhe der Auflösung der Rückstellungen gemäß § 63 KomHKV dargestellt werden.

Die Gemeinde Panketal ist Mitglied des Kommunalen Versorgungsverbandes Brandenburg und darf somit keine Rückstellungen für Pensions- und Beihilfeverpflichtungen entsprechend § 36 (1) Satz 2 KomHKV mehr bilden.

Zum 31.12.2024 wurden Rückstellungen in folgender Höhe ausgewiesen

Pensionsverpflichtungen: 810.786,00 Euro  
Beihilfeverpflichtungen: 138.414,00 Euro.

Im Jahresabschluss 2025 werden diese vollständig aufgelöst:

Die Auflösung der in der Eröffnungsbilanz gebildeten Rückstellung erfolgt ergebnisneutral durch Buchung gegen das Basisreinvermögen § 63 (2) Satz 1 KomHKV.

Rückstellungen am 01.01.2021 Eröffnungsbilanz der Gemeinde Panketal:

Pensionsverpflichtungen: 779.422,00 Euro  
Beihilfeverpflichtungen: 130,286,00 Euro

Entsprechend § 63 (2) Satz 2 KomHKV wird er verbleibende Betrag in Höhe von 31.364,00 Euro für Pensionsverpflichtungen und 8.128,00 Euro für Beihilfeverpflichtungen ergebniswirksam aufgelöst.

Damit erfolgt durch die Auflösung dieser Rückstellungen in 2025 eine Ergebnisverbesserung von 39.492,00 Euro.

## **8. Wesentliche Abweichungen von der Ergebnis- und Finanzrechnung des Vorvorjahres**

In den nachfolgenden Tabellen sind die Abweichungen der Erträge und Aufwendungen des Planansatzes 2026 ab 100.000 € gegenüber der Ergebnisrechnung 2024 dargestellt, um die Veränderung des Gesamtergebnisses des Planansatzes 2026 gegenüber dem Istwert 2024 zu erläutern.

### Erträge:

Sachkonto	Bezeichnung	Ergebnis 2024	Ansatz 2026	Abweichung	Begründung
402100	Gemeindeanteil an der Einkommensteuer	14.829.303 €	16.600.000 €	1.770.697 €	Der Ansatz für 2026 beruht auf der Hochrechnung der Einnahmen der ersten drei Quartale 2025.
405100	Leistungen nach dem Familienlastenausgleich	1.803.993 €	1.900.000 €	96.007 €	Der Ansatz für 2026 beruht auf den Orientierungsdaten des MdF 2026 vom 20.08.2025
411100	Schlüsselzuweisungen vom Land	10.705.505 €	12.361.300 €	1.655.795 €	Der Ansatz für 2026 beruht auf den Orientierungsdaten des Brandenburger Finanzministeriums vom 20. August 2025.
414200	Zuweisungen für laufende Zwecke von Gemeinden/ GV	6.922.728 €	6.744.000 €	-178.728 €	Der Ansatz 2026 ist hauptsächlich durch geringere Einnahmen aus Landeszuwendungen für das notwendige Kitapersonal, die sich bedingt durch die sinkende Anzahl an Kitakindern verringern, bedingt.
432114	Elternbeiträge	1.182.619 €	954.000 €	-228.619 €	Die Elternbeiträge verringern sich bedingt durch die sinkenden Anzahl an Kitakindern
461700	Zinserträge von Kreditinstituten	293.934 €	20.000 €	-273.934 €	Die sinkenden Zinserträge sind durch einen abnehmenden Kassenbestand bedingt.
493100	Erträge aus der Veräußerung von Grundstücken, grundstücksgl. Rechten, Bauten und Finanzanlagevermögen	24.475 €	269.200 €	244.725 €	Der erhöhte Ansatz 2026 ist durch den Verkauf von Flächen, die zu historischen Anschaffungskosten bewertet sind, im Zuge der gemeindlichen Flurbereinigung bedingt.
<b>Gesamt</b>	<b>Summe</b>	<b>35.762.557 €</b>	<b>38.848.500 €</b>	<b>3.085.943 €</b>	

## Aufwendungen:

Sachkonto	Bezeichnung	Ergebnis 2024	Ansatz 2026	Abweichung	Begründung
50xxxx	Dienstaufwendungen tariflich Beschäftigte	18.256.541 €	20.081.200 €	1.824.659 €	Der steigende Personalaufwand ist neben Stellenplanerweiterungen durch tarifliche Gehaltserhöhungen und Stufenaufstiege der Mitarbeiterinnen und Mitarbeiter bedingt.
521100	Unterhaltung der Grundstücke und baulichen Anlagen	1.794.399 €	1.672.600 €	-121.799 €	Zur Realisierung eines ausgeglichenen Haushaltsansatzes wurden diese Aufwendungen geringer angesetzt.
522105	Instandsetzung / Pflege von Entwässerungssystemen	107.153 €	340.000 €	232.847 €	Um regelmäßig auftretenden Starkregenereignissen Rechnung zu tragen wird der Instandsetzungs- und Pflegerückstau aus Vorjahren abgebaut.
522210	Wartung u. Reparatur von Hard- und Software	167.179 €	355.000 €	187.821 €	Die fortschreitende Digitalisierung erfordert die Anpassung und Erweiterung von Softwarelösungen und einen erhöhten Wartungsaufwand.
524107	Reinigung	766.844 €	1.000.800 €	233.956 €	Der steigenden Kostenentwicklung bei der Reinigung muss Sorge getragen werden. Hier evtl. anfallende Minderaufwendungen können für die Unterhaltung der Gebäude und baulichen Anlagen verwendet werden.
537200	Allgemeine Umlagen an Gemeinden/ GV Kreisumlage	13.290.326 €	14.448.800 €	1.158.474 €	Die Erhöhung der Kreisumlage resultiert aus einer Erhöhung der Umlagegrundlage bei gleichbleibendem Hebesatz von 42%.
543111	Geschäftsaufwendungen Sachverständigen, Gerichts- u. ä. Kosten	71.183 €	207.000 €	135.817 €	Es handelt sich zum größten Teil um Vermessungs- und Notarkosten für die Bereinigung der Arrondierungsflächen im öffentlichen Straßenland.
543120	Erwerb Geringwertiger Wirtschaftsgüter	16.547 €	262.000 €	245.453 €	Mit der Änderung der Kommunalen Haushalts- und Kassenverordnung zum 01.01.2025 werden geringwertige Wirtschaftsgüter nicht mehr als Investition sondern als Aufwand gebucht.
551730	Zinsaufwendungen an Kreditinstitute fester Zins	9.380 €	690.000 €	680.620 €	Die Erhöhung der Zinsaufwendungen ist der Aufnahme von Investitionskrediten geschuldet.
571100	Abschreibungen auf immaterielle Vermögensgegenstände und Sachanlagen	4.549.486 €	5.317.400 €	767.914 €	Die Erhöhung der Abschreibung ist der Wertsteigerung des gemeindlichen Anlagevermögens geschuldet.
<b>Gesamt</b>	<b>Summe</b>	<b>39.029.039 €</b>	<b>44.374.800 €</b>	<b>5.345.761 €</b>	

## 9. Komprimierte Darstellung der Ziele und Kennzahlen des Haushaltsplans

### Produkt 11102 "Innere Verwaltung"

Ziel: Sparsame und wirtschaftliche Haushaltsführung

Kennzahlen: Anzahl der Vollzeitstellen in der Kernverwaltung

2022	2023	2024	2025
75	75	77	77

### Produkt 12201 "Allgemeine Sicherheit und Ordnung"

Ziele: Verbesserung der Ordnung im Gemeindegebiet unter Einbeziehung der Bürger

Verbesserung der Sicherheit im Gemeindegebiet

Kennzahlen: Anzahl der Straftaten im Gemeindegebiet pro 100.000 Einwohner

2022	2023	2024
4.342	4.718	3.992

Auswertung der Verkehrsunfallstatistik

	2022	2023	2024
Anzahl der Verkehrsunfälle	324	347	330
Anzahl der Verkehrstoten	0	0	0

### Produkt 12601 "Brand- und Katastrophenschutz"

Ziel: Verbesserung der Sicherheit zum Brandschutz im Gemeindegebiet unter Einbeziehung der Bürger

Kennzahlen: Anzahl der aktiven Kameraden zum 1. Januar

2022	2023	2024	2025
91	93	88	89

Anzahl der Mitglieder der Jugendfeuerwehr zum 1. Januar

2022	2023	2024	2025
35	28	33	32

Einsatzzahl der Freiwilligen Feuerwehr Panketal

2022	2023	2024
184	201	164

### Produkt 21101 „Grundschule Zepernick“

Ziel: Hohe Qualität und bedarfsgerechte Entwicklung der Schulstandorte

Kennzahlen: Bestand an beweglichem Anlagevermögen und Lernmittel pro Schüler

2022	2023	2024
780 EUR	623 EUR	603 EUR

## Produkt 21801 „Gesamtschule“

Ziel: Hohe Qualität und bedarfsgerechte Entwicklung der Schulstandorte

Kennzahlen: Anteil der Schüler aus anderen Kommunen an der Schülergesamtzahl zum Schuljahresbeginn

2022	2023	2024	2025
51%	51%	49%	51%

Kennzahlen: Bestand an beweglichem Anlagevermögen und Lernmittel pro Schüler

2022	2023	2024
407 EUR	288 EUR	166 EUR

## Produkt 28101 „Heimatspflege“

Ziel: Förderung eines gemeinwohlorientierten Vereinslebens

Kennzahlen: Anzahl der zum 1. Januar in gemeinwohlorientierten Vereinen im Gemeindegebiet organisierten Bürger

2022	2023	2024	2025
624	635	624	1.022

## Produkt 36201 „Jugendarbeit innerhalb und außerhalb von Einrichtungen“

Ziel: Verbesserung der Angebote für Kinder und Jugendliche unter Einbeziehung des bürgerlichen Engagements

Kennzahlen: Anzahl der im Gemeindegebiet zum 1. Januar in Sportvereinen und Jugendfeuerwehr organisierten bis 27jährigen

2022	2023	2024	2025
1.052	1.081	1.339	1.390

## Produkt 36501 „Kinderbetreuung“

Ziel: Hohe Qualität und bedarfsgerechte Entwicklung der kommunalen Kitas

Kennzahlen: Prozentsatz der Kinder mit bei der Einschulung in Panketaler Grundschulen festgestelltem Sprachförderbedarf aus eigenen kommunalen Kitas

2022	2023	2024	2025
13,8%	16,2%	14,2%	16,7%

Anzahl der Kinder pro Erzieher auf Grundlage von Vollzeitstellen

2022	2023	2024	2025
11,7	11,5	11,3	9,42

Anzahl der Kinder auf der Warteliste für eigene kommunale Kitas, die zum 1. September bis zum 31. Dezember noch nicht versorgt waren

2022	2023	2024	2025
19	14	6	0

Anzahl der Kita-Plätze im Gemeindegebiet inkl. Plätzen bei Tagesmüttern zum 01. September

	2022	2023	2024	2025
Gesamt	2.032	2.010	2.005	2.005
0-6 jährige	1.048	1.031	1.021	1.021
Hortkinder	984	984	984	984

Jährlicher Anteil der staatlich anerkannten Erzieher und Heilpädagogen am Betreuungspersonal in kommunalen Kitas auf Grundlage von Vollzeitstellen

2022	2023	2024	2025
96% = 117,9 VZE	96% = 118,9 VZE	95,6% = 123,3 VZE	95,1% = 132,8 VZE

Jährliche Fortbildungstage pro Kita-Betreuer

2022	2023	2024	2025
2	2	2	3

**Produkt 42101 „Förderung des Sports“**

Ziel: Förderung des Sports

Kennzahl: Anzahl der zum 01. Januar in Sportvereinen im Gemeindegebiet organisierten Bürger

2022	2023	2024	2025
2.423	2.442	2.500	2.644

**Produkt 54101 „Bauarbeiten an Gemeindestraßen und Brücken“**

Ziel: Weiterer Ausbau der Verkehrsinfrastruktur einschließlich ÖPNV

Kennzahl: Erstmalige Herstellung Straßenkilometer pro Jahr 2025: 0 km  
(vielleicht zum Ende des Jahres 100 m in der Neckarstraße)

Ausgebaute Straßenkilometer pro Jahr 2025: 0 km

Anzahl der Haltestellen der Barnimer Busgesellschaft im Gemeindegebiet

2022	2023	2024	2025
76	78	78	79

**Produkt 54102 „Unterhaltung an Gemeindestraßen“**

Ziel: Erhaltung der Verkehrsinfrastruktur auf hohem Niveau

Kennzahl: Jährlicher Aufwand für Straßenunterhaltungsarbeiten

2022	2023	2024
659.370 EUR	708.941 EUR	844.826 EUR

## Produkt 55101 „Öffentliches Grün“

Ziel: Verbesserung der Sauberkeit im Gemeindegebiet unter Einbeziehung der Bürger

Kennzahl: Aufwand für die Pflege der kommunalen Grünanlagen und Spielplätze und Straßenreinigung inkl. Laub- und Winterdienst im Gemeindegebiet

2022	2023	2024
1.712.397 EUR	1.629.283 EUR	1.992.743 EUR

## Produkt 55102 "Schutz und Pflege der gemeindeeigenen Bäume"

Ziel: Erhalt und Erweiterung des Baumbestandes, um den gartenstädtischen Charakter des Gemeindegebietes zu erhalten

Kennzahlen: Anzahl der Bäume, die von der Gemeinde aus ordnungsrechtlichen und landschaftsgestalterischen Gesichtspunkten zum 31.Dezember kontinuierlich gepflegt wurden

2022	2023	2024
12.788	12.461	12.511

Anzahl der Baumneupflanzungen:

2022	2023	2024
ca. 93	ca. 192	158

Anzahl der Baumfällungen:

2022	2023	2024
ca. 134	ca. 90	142

## Produkt 61201 „Sonstige allgemeine Finanzwirtschaft“

Ziel: Sparsame und wirtschaftliche Haushaltsführung mit stetiger Senkung der Verschuldung zur Wahrung der Generationengerechtigkeit

Kennzahlen: Jahresüberschuss

2022	2023	2024
2.894.500 EUR	3.730.800 EUR	1.599.700 EUR

Anteil der Kreditverbindlichkeiten an der Bilanzsumme

2022	2023	2024
0%	0%	0%

Pro-Kopf-Verschuldung als Summe der Kreditverbindlichkeiten pro Einwohner

2022	2023	2024
0 EUR	0 EUR	0 EUR

# **Gesamtproduktplan**

## Gesamtproduktplan

### Ergebnishaushalt und mittelfristige Ergebnisplanung Haushaltsjahr 2026 -in EUR-

Ertrags- und Aufwandsarten	Ergebnis 2024	Ansatz 2025	Ansatz 2026	Planung 2027	Planung 2028	Planung 2029
1. Steuern und ähnliche Abgaben	21.737.316,54	22.604.200	23.615.700	25.388.600	25.888.600	27.988.600
2. Zuwendungen und allgemeine Umlagen	21.049.254,89	23.486.400	21.979.800	22.466.500	23.130.200	23.822.900
3. sonstige Transfererträge	0,00	0	0	0	0	0
4. öffentlich-rechtliche Leistungsentgelte	2.236.986,23	1.923.200	2.025.000	2.021.300	2.033.900	2.025.200
5. privatrechtliche Leistungsentgelte	1.543.220,47	1.485.500	1.460.500	1.466.000	1.471.200	1.476.600
6. Kostenerstattungen und Kostenumlagen	1.340.495,51	879.500	1.319.200	730.300	700.300	705.900
7. sonstige ordentliche Erträge	1.049.180,19	995.400	941.200	941.000	941.000	936.000
8. aktivierte Eigenleistungen	0,00	0	0	0	0	0
9. Bestandsveränderungen	0,00	0	0	0	0	0
<b>10. = Erträge aus laufender Verwaltungstätigkeit (1 bis 9)</b>	<b><u>48.956.453,83</u></b>	<b><u>51.374.200</u></b>	<b><u>51.341.400</u></b>	<b><u>53.013.700</u></b>	<b><u>54.165.200</u></b>	<b><u>56.955.200</u></b>
11. Personalaufwendungen	18.279.935,82	20.211.200	20.114.200	20.414.300	20.729.500	21.036.000
12. Versorgungsaufwendungen	79.397,00	8.800	0	0	0	0
13. Aufwendungen für Sach- und Dienstleistungen	7.019.773,27	8.858.400	8.848.600	9.036.400	9.001.900	8.376.000
14. Abschreibungen	4.640.439,93	4.863.200	5.317.400	5.525.800	5.606.200	5.533.600
15. Transferaufwendungen	15.723.796,07	17.162.000	17.092.000	17.860.600	18.098.800	18.818.600
16. sonstige ordentliche Aufwendungen	2.013.660,65	2.615.500	2.620.100	2.232.600	2.203.200	2.249.100
<b>17. = Aufwendungen aus laufender Verwaltungstätigkeit (11 bis 16)</b>	<b><u>47.757.002,74</u></b>	<b><u>53.719.100</u></b>	<b><u>53.992.300</u></b>	<b><u>55.069.700</u></b>	<b><u>55.639.600</u></b>	<b><u>56.013.300</u></b>
<b>18. = Ergebnis der laufenden Verwaltungstätigkeit (10 ./. 17)</b>	<b><u>1.199.451,09</u></b>	<b><u>-2.344.900</u></b>	<b><u>-2.650.900</u></b>	<b><u>-2.056.000</u></b>	<b><u>-1.474.400</u></b>	<b><u>941.900</u></b>
19. Zinsen und sonstige Finanzerträge	385.307,52	120.000	110.000	100.000	100.000	100.000
20. – Zinsen und sonstige Finanzaufwendungen	13.373,00	485.000	694.000	974.200	956.800	925.900
<b>21. = Finanzergebnis</b>	<b><u>371.934,52</u></b>	<b><u>-365.000</u></b>	<b><u>-584.000</u></b>	<b><u>-874.200</u></b>	<b><u>-856.800</u></b>	<b><u>-825.900</u></b>
<b>22. = ordentliches Jahresergebnis (18 + 21)</b>	<b><u>1.571.385,61</u></b>	<b><u>-2.709.900</u></b>	<b><u>-3.234.900</u></b>	<b><u>-2.930.200</u></b>	<b><u>-2.331.200</u></b>	<b><u>116.000</u></b>
23. außerordentliche Erträge	30.167,93	55.000	269.200	5.000	5.000	5.000
24. – außerordentliche Aufwendungen	1.772,25	5.000	56.800	5.000	5.000	5.000
<b>25. = außerordentliches Jahresergebnis</b>	<b><u>28.395,68</u></b>	<b><u>50.000</u></b>	<b><u>212.400</u></b>	<b><u>0</u></b>	<b><u>0</u></b>	<b><u>0</u></b>
<b>26. = Gesamtüberschuss / Gesamtfehlbetrag (22 + 25)</b>	<b><u>1.599.781,29</u></b>	<b><u>-2.659.900</u></b>	<b><u>-3.022.500</u></b>	<b><u>-2.930.200</u></b>	<b><u>-2.331.200</u></b>	<b><u>116.000</u></b>

**Ergebnishaushalt und mittelfristige Ergebnisplanung  
Haushaltsjahr 2026  
-in EUR-**

Ertrags- und Aufwandsarten		Ergebnis 2024	Ansatz 2025	Ansatz 2026	Planung 2027	Planung 2028	Planung 2029
1.	Steuern und ähnliche Abgaben	21.737.316,54	22.604.200	23.615.700	25.388.600	25.888.600	27.988.600
	401100 Grundsteuer A	6.248,50	6.000	6.700	6.700	6.700	6.700
	401200 Grundsteuer B	1.648.858,50	1.646.800	1.668.000	2.557.600	2.557.600	3.557.600
	401300 Gewerbesteuer	2.907.543,69	2.700.000	2.900.000	3.383.300	3.383.300	3.883.300
	402100 Gemeindeanteil an der Einkommensteuer	14.829.303,00	15.831.400	16.600.000	17.000.000	17.500.000	18.100.000
	402200 Gemeindeanteil an der Umsatzsteuer	397.929,00	360.000	400.000	400.000	400.000	400.000
	403100 Vergnügungssteuer	23.028,62	20.000	20.000	20.000	20.000	20.000
	403200 Hundesteuer	89.459,00	90.000	90.000	90.000	90.000	90.000
	403400 Zweitwohnungssteuer	30.953,23	31.000	31.000	31.000	31.000	31.000
	405100 Leistungen nach dem Familienlastenausgleich	1.803.993,00	1.919.000	1.900.000	1.900.000	1.900.000	1.900.000
2.	Zuwendungen und allgemeine Umlagen	21.049.254,89	23.486.400	21.979.800	22.466.500	23.130.200	23.822.900
	411100 Schlüsselzuweisungen vom Land	10.705.505,00	13.521.600	12.361.300	12.979.400	13.628.400	14.309.800
	413100 Sonstige allgemeine Zuweisungen vom Land Schullastenausgleich	424.028,00	300.000	425.000	425.000	425.000	425.000
	413120 Zuweisung für übertragene Aufgaben	479.898,95	480.000	480.000	480.000	480.000	480.000
	414000 Zuweisungen für laufende Zwecke vom Bund	125.623,11	184.500	82.000	0	0	0
	414001 Zuweisungen für laufende Zwecke vom Bund	7.144,02	47.000	0	0	0	0
	414100 Zuweisungen für laufende Zwecke vom Land	46.822,21	30.600	47.900	47.700	47.700	47.700
	414101 Zuweisungen für laufende Zwecke vom Land Schulsozialfond	944,50	200	100	100	100	100
	414103 Zuweisungen für laufende Zwecke vom Land	185.738,64	0	0	0	0	0
	414200 Zuweisungen für laufende Zwecke von Ge- meinden/ GV	6.922.727,60	7.055.400	6.744.000	6.812.400	6.911.600	7.012.500
	414201 Zuweisungen für laufende Zwecke von Ge- meinden/ GV für Einzelfallhilfe	110.734,98	88.000	151.000	151.000	151.000	151.000
	414204 Zuweisungen für beitragsfreies Kita - Jahr	632.275,00	709.600	727.400	727.400	727.400	727.400
	414205 Kita - Mehrbelastungsausgleich	53.652,08	53.600	48.000	48.000	48.000	48.000
	414206 Zuweisungen für laufende Zwecke von Ge- meinden/ GV für Sprachförderung	21.078,40	15.800	15.500	15.500	15.500	15.500
	414210 Zuweisungen für laufende Zwecke von Ge- meinden/ GV aus Vorjahren	99.243,03	0	0	0	0	0
	414700 Zuschüsse für laufende Zwecke von privaten Unternehmen	287,87	0	13.800	13.800	13.800	13.800
	414800 Zuschüsse für laufende Zwecke von übrigen Bereichen	31.302,00	0	0	0	0	0
	414810 Zuschüsse für laufende Zwecke von übrigen Bereichen aus Vorjahren	3.663,00	0	0	0	0	0
	416100 Erträge aus der Auflösung von Sonderpos- ten aus Zuweisungen der öffentlichen Hand	1.131.224,67	913.000	815.100	704.800	620.300	530.700
	416101 Erträge aus der Auflösung von Sonderpos- ten aus Zuweisungen der öffentlichen Hand investive SZ	67.361,83	87.100	68.700	61.400	61.400	61.400
3.	sonstige Transfererträge	0,00	0	0	0	0	0
4.	öffentlich-rechtliche Leistungsentgelte	2.236.986,23	1.923.200	2.025.000	2.021.300	2.033.900	2.025.200
	431100 Verwaltungsgebühren zu AA 100	273.463,62	235.100	300.100	300.100	300.100	300.100
	431101 Verwaltungsgebühren Ersatzvornahmen	6.640,32	5.000	5.000	5.000	5.000	5.000
	431102 Verwaltungsgebühren	480,00	500	2.000	2.000	2.000	2.000
	432100 Benutzungsgebühren und ähnliche Entgelte	61.262,97	53.100	53.700	53.200	53.700	53.700
	432105 Werbeeinnahmen	18.332,67	23.000	18.000	18.000	18.000	18.000
	432106 Sondernutzungsgebühren	4.242,11	7.500	8.000	8.000	8.000	8.000
	432111 Gewerbe genehmigungen	8.181,00	7.000	8.000	8.000	8.000	8.000
	432113 Erlaubnis Gaststätten- und Beherbergung	224,00	100	100	100	100	100
	432114 Elternbeiträge	1.182.619,05	938.000	954.000	949.000	949.000	949.000
	432115 Erlaubnis für Makler, Bauträger, Baubetreuer	2.167,00	1.000	1.000	1.000	1.000	1.000
	432116 Auskünfte	132,80	100	100	100	100	100
	432117 Reisegewerbe	100,00	200	200	200	200	200
	432121 Benutzungsgebühren und ähnliche Entgelte	7.852,85	0	0	0	0	0
	432125 Elternbeiträge für Gastkinder	2.026,87	0	0	0	0	0
	436100 Zweckgebundene Abgaben	0,00	0	11.800	11.800	11.800	11.800

Ertrags- und Aufwandsarten		Ergebnis 2024	Ansatz 2025	Ansatz 2026	Planung 2027	Planung 2028	Planung 2029
5.	437100 Erträge aus der Auflösung von Sonderposten aus Beiträgen, Baukosten- und Investitionszuschüssen	669.260,97	652.600	663.000	664.800	676.900	668.200
	privatrechtliche Leistungsentgelte	1.543.220,47	1.485.500	1.460.500	1.466.000	1.471.200	1.476.600
	441100 Mieten und Pachten	421.433,37	420.900	421.200	421.200	421.200	421.200
	441101 Mieten und Pachten Parkplatz	5.414,00	5.400	5.800	5.800	5.800	5.800
	441102 Gartenpacht	0,00	200	0	0	0	0
	441114 Gewerbemieten	235.469,92	239.000	240.000	243.500	247.200	251.100
	441115 Gewerbemieten Parkplatz	5.220,00	5.200	5.200	5.200	5.200	5.200
	441120 Mieten und Pachten Liegenschaften	147.255,68	25.000	25.000	25.000	25.000	25.000
	441122 Erbbauzins	0,00	130.000	130.000	130.000	130.000	130.000
	441130 Mieten und Pachten Betriebskosten	264.700,07	281.500	272.500	273.600	274.800	276.000
	441131 Mieten und Pachten Betriebskosten aus Vorjahren	22.283,74	45.000	35.000	35.300	35.600	35.900
	442200 Erträge aus dem Verkauf von Rohstoffen/ Fertigungsmaterial, Hilfsstoffen, Betriebsstoffen	1,00	600	600	600	600	600
	442230 Erträge aus dem Verkauf von Holzsammelscheinen	95.210,23	0	200	0	0	0
	442240 Erträge aus dem Verkauf von Strom	16.977,47	16.000	17.000	18.000	18.000	18.000
	442300 Erträge aus dem Verkauf von Waren, unfertigen/ fertigen Erzeugnissen, unfertigen Leistungen	695,10	600	600	600	600	600
	446100 Sonstige privatrechtliche Leistungsentgelte Ersatz Schulbücher	1.348,21	1.700	1.700	1.500	1.500	1.500
	446110 Sonstige privatrechtliche Leistungsentgelte	21.215,33	19.500	16.800	16.800	16.800	16.800
	446120 Sonstige privatrechtliche Leistungsentgelte Erstattung von Versicherungen	8.467,99	300	300	300	300	300
	446140 Sonstige privatrechtliche Leistungsentgelte Essengeld	297.468,66	294.500	288.500	288.500	288.500	288.500
	446141 Essengeld Gastkinder Sonstige privatrechtliche Leistungsentgelte	93,48	0	0	0	0	0
446170 Sonstige privatrechtliche Leistungsentgelte Anzeigen	-42,34	0	0	0	0	0	
446180 Sonstige privatrechtliche Leistungsentgelte Schiedsmanngebühren	8,56	100	100	100	100	100	
6.	Kostenerstattungen und Kostenumlagen	1.340.495,51	879.500	1.319.200	730.300	700.300	705.900
	448000 Erstattungen vom Bund	18.254,16	15.000	0	0	0	13.000
	448100 Erstattungen vom Land	48.433,00	17.000	17.000	17.000	17.000	30.000
	448110 Erstattungen Vorjahre vom Land	0,00	5.000	0	0	0	0
	448200 Erstattungen von Gemeinden/ GV	912.372,53	551.500	908.500	235.500	235.500	215.000
	448201 Erstattungen von Gemeinden/ GV Kostenerstattung von Berlin	72.769,49	120.600	170.000	290.000	260.000	260.000
	448202 Erstattungen von Gemeinden/ GV Erstattung Katastrophenschutz für ärztliche Untersuchung und Materialerhaltung	6.400,89	0	0	0	0	0
	448210 Erstattungen aus Vorjahren von Gemeinden/GV	85.889,83	0	0	0	0	0
	448400 Erstattungen vom sonstigen öffentlichen Bereich	3.240,00	1.000	1.000	1.000	1.000	1.000
	448401 Erstattungen vom sonstigen öffentlichen Bereich Beiträge Krankenkasse	87.411,28	149.000	183.000	148.000	148.000	148.000
	448410 Erstattungen vom sonstigen öffentlichen Bereich aus Vorjahren	1.005,21	0	0	0	0	0
	448500 Erstattungen von verbundenen Unternehmen, Sondervermögen und Beteiligungen	4.833,08	5.500	6.500	6.500	6.500	6.500
	448501 Erstattungen von verbundenen Unternehmen, Sondervermögen und Beteiligungen	0,00	1.000	1.000	0	0	0
	448700 Erstattungen von privaten Unternehmen	8.714,14	100	15.000	15.000	15.000	15.000
	448702 Erstattungen von privaten Unternehmen Portokosten	301,00	500	500	500	500	500
	448703 Erstattungen von privaten Unternehmen Energiekosten	2.434,00	2.500	2.100	2.200	2.200	2.300
	448705 Kommunalrabatt aus Vorjahren Erstattung von privaten Unternehmen	11.272,73	0	3.400	3.400	3.400	3.400
	448710 Erstattungen von privaten Unternehmen aus Vorjahren	1.551,92	0	0	0	0	0
	448800 Erstattungen von übrigen Bereichen	4.641,68	3.400	3.000	3.000	3.000	3.000
	448802 Erstattungen aus Kostenersatz	15.454,09	300	100	100	100	100
448810 Erstattungen Vorjahre von übrigen Bereichen	55.516,48	7.100	8.100	8.100	8.100	8.100	

Ertrags- und Aufwandsarten		Ergebnis 2024	Ansatz 2025	Ansatz 2026	Planung 2027	Planung 2028	Planung 2029
7.	sonstige ordentliche Erträge	1.049.180,19	995.400	941.200	941.000	941.000	936.000
	451100 Konzessionsabgaben	452.834,12	496.500	440.000	440.000	440.000	440.000
	453100 Erträge aus Vermögensveräußerungen, die dem ordentlichen Ergebnis zuzuordnen sind	5.150,00	0	0	0	0	0
	453101 Erträge aus Vermögensveräußerungen, die dem ordentlichen Ergebnis zuzuordnen sind	625,30	0	0	0	0	0
	456100 Bußgelder Ahndung Ordnungswidrigkeiten ruhender Verkehr	12.520,00	10.000	10.000	10.000	10.000	10.000
	456101 Bußgelder/Verwarnungen Ahndung Ordnungswidrigkeiten	1.185,00	2.000	2.000	2.000	2.000	2.000
	456102 Bußgelder Zwangsgelder	0,00	300	300	300	300	300
	456200 Stundungszinsen	1.058,00	4.000	4.000	4.000	4.000	4.000
	456210 Säumniszuschläge	27.428,00	40.000	38.000	38.000	38.000	38.000
	456240 Pfändungsgebühr	35.731,63	27.000	30.000	30.000	30.000	30.000
	456250 Mahngebühr	12.132,97	11.000	11.000	11.000	11.000	11.000
	456260 Verzugszinsen	895,05	100	1.000	1.000	1.000	1.000
	456270 Verspätungszuschlag Gewerbesteuer	18.750,00	10.000	10.000	10.000	10.000	10.000
	457100 Erträge aus Auflösung von sonstigen Sonderposten	381.087,73	380.400	380.400	380.200	380.200	375.200
	458200 Erträge aus der Auflösung von Rückstellungen	78.195,70	0	0	0	0	0
	458300 Sonstige nicht zahlungswirksame ordentliche Erträge	0,00	14.100	14.500	14.500	14.500	14.500
	459100 Andere sonstige ordentliche Erträge	218,77	0	0	0	0	0
	459201 Periodenfremde ordentliche Erträge aus Wertberichtigung	8.477,95	0	0	0	0	0
	459202 Periodenfremde ordentliche Erträge Einzelwertberichtigung	12.889,97	0	0	0	0	0
8.	aktivierte Eigenleistungen	0,00	0	0	0	0	0
9.	Bestandsveränderungen	0,00	0	0	0	0	0
10.	<b>= Erträge aus laufender Verwaltungstätigkeit (1 bis 9)</b>	<b>48.956.453,83</b>	<b>51.374.200</b>	<b>51.341.400</b>	<b>53.013.700</b>	<b>54.165.200</b>	<b>56.955.200</b>
11.	Personalaufwendungen	18.279.935,82	20.211.200	20.114.200	20.414.300	20.729.500	21.036.000
	501100 Dienstaufwendungen Beamte	180.119,80	185.200	188.600	192.300	196.000	199.000
	501200 Dienstaufwendungen tariflich Beschäftigte	14.324.169,87	15.149.400	14.634.300	14.846.000	15.068.600	15.293.200
	501201 Dienstaufwendungen Auszubildende	29.326,62	55.200	51.400	52.200	53.000	53.800
	501202 Leistungsorientierte Zahlung nach § 18 TVöD	0,00	270.000	278.400	282.600	286.800	291.100
	501204 Dienstaufwendungen Freiwilliges Soziales Jahr	5.748,92	18.000	18.000	18.000	18.000	18.000
	501205 Dienstaufwendungen Hausmeister	0,00	465.800	590.500	599.500	608.200	617.300
	501206 Dienstaufwendungen Reinigungskräfte	0,00	173.200	430.100	436.600	443.100	449.800
	502100 Versorgungskassenbeiträge Beamte	172.435,24	176.000	193.000	200.000	212.000	190.000
	502200 Versorgungskassenbeiträge tariflich Beschäftigte	505.875,38	524.300	502.400	509.700	517.200	547.800
	502201 Versorgungskassenbeiträge Auszubildende	936,15	2.000	1.800	1.900	1.900	1.900
	502202 Versorgungskassenbeiträge nach § 18 TVöD	0,00	9.400	1.400	1.500	1.600	1.700
	502205 Versorgungskassenbeiträge Hausmeister	0,00	16.400	20.700	21.000	21.300	21.600
	502206 Versorgungskassenbeiträge Reinigungskräfte	0,00	6.100	15.100	15.300	15.600	15.800
	502900 Versorgungskassenbeiträge Sonstige Beschäftigte	567,27	0	1.000	1.000	1.000	1.000
	503200 Sozialversicherungsbeiträge tariflich Beschäftigte	2.890.445,58	2.992.500	2.926.400	2.972.000	3.017.000	3.062.200
	503201 Sozialversicherungsbeiträge Auszubildende	5.537,09	11.100	10.300	10.500	10.600	10.800
	503202 Sozialversicherungsbeiträge nach § 18 TVöD	0,00	53.800	8.000	8.100	8.200	8.300
	503205 Sozialversicherungsbeiträge Hausmeister	0,00	93.200	118.100	119.900	121.700	123.500
	503206 Sozialversicherungsbeiträge Reinigungskräfte	0,00	34.700	86.100	87.400	88.700	90.000
	504100 Beihilfen und Unterstützungsleistungen für Beschäftigte	22.827,86	32.000	32.000	32.000	32.000	32.000
	504101 Umlage Beihilfekasse Beamte	4.800,00	5.600	6.600	6.800	7.000	7.200
	507100 Zuführungen zu Rückstellungen für Altersteilzeitverpflichtungen	178.290,23	87.700	0	0	0	0
	507200 Inanspruchnahme von Rückstellungen für Altersteilzeitverpflichtungen	-50.729,19	-150.400	0	0	0	0
	508100 Zuführung zu Rückstellungen für nicht genommenen Urlaub, geleistete Überstunden/ Gleitzeitüberhänge	154.585,00	0	0	0	0	0

Ertrags- und Aufwandsarten		Ergebnis 2024	Ansatz 2025	Ansatz 2026	Planung 2027	Planung 2028	Planung 2029
12.	508200 Inanspruchnahme von Rückstellungen für nicht gen. Urlaub, gel. Überstunden/ Gleitzeit-überhänge	-145.000,00	0	0	0	0	0
	Versorgungsaufwendungen	79.397,00	8.800	0	0	0	0
	515100 Zuführungen zu Pensionsrückstellungen für Versorgungsempfänger	73.808,00	7.400	0	0	0	0
13.	516100 Zuführungen zu Beihilferückstellungen für Versorgungsempfänger	5.589,00	1.400	0	0	0	0
	Aufwendungen für Sach- und Dienstleistungen	7.019.773,27	8.858.400	8.848.600	9.036.400	9.001.900	8.376.000
	521100 Unterhaltung der Grundstücke und baulichen Anlagen	1.794.398,73	2.429.700	1.672.600	1.698.200	1.712.200	1.024.200
	521102 Unterhaltung von Spiel- plätzen / Außenanla- gen	3.084,91	136.000	62.500	56.500	56.500	56.500
	521103 Unterhaltung von Waldflächen	9.516,43	30.000	30.000	15.000	15.000	15.000
	521104 Unterhaltungsmaßnahmen für Natur- und Ar- tenschutz	0,00	33.000	21.500	21.500	21.500	20.000
	521106 Aufwendungen für informelle Pläne	0,00	0	0	20.000	0	0
	521110 Unterhaltung der Grundstücke und baulichen Anlagen	4.524,21	5.000	35.000	10.000	10.000	10.000
	522100 Unterhaltung des sonstigen unbeweglichen Vermögens	130.074,64	150.000	150.000	150.000	150.000	150.000
	522101 Unterhaltung gemeindeeigener Brücken und Durchlässe	31.742,14	35.000	45.000	45.000	45.000	45.000
	522103 Unterhaltung Bushaltestellen	8.479,24	10.000	27.000	12.000	12.000	12.000
	522104 Unterhaltung Lichtsignalanlagen	23.596,51	26.000	26.000	26.000	26.000	26.000
	522105 Instandsetzung / Pflege von Entwässerungs- systemen	107.153,16	97.000	340.000	172.000	172.000	172.000
	522106 Unterhaltung Entwässerungs- systeme in Wohngebieten	1.285,20	3.000	3.000	3.000	3.000	3.000
	522107 Verkehrssicherungsmaßnahmen, Planken, Poller etc.	3.075,79	12.000	14.000	10.000	10.000	10.000
	522108 Amphibienschutzzaun Pflege und Unterhal- tung	1.500,00	1.500	1.500	1.500	1.500	1.500
	522109 Neuanschaffung von Verkehrs- und Hinweis- schildern	11.097,05	23.000	35.000	35.000	35.000	35.000
	522110 Pflege, Ausästen und Fällung Straßenbäume	472.852,45	500.000	570.000	570.000	570.000	570.000
	522111 Ersatzpflanzungen	22.013,91	7.500	15.000	15.000	15.000	15.000
	522112 Unterhaltung von Spielgeräten Außenanla- gen	1.173,80	55.500	98.000	63.000	63.000	63.000
	522113 Grünpflege an Entwässerungssystemen	90.627,10	136.500	110.000	110.000	110.000	125.500
	522200 Unterhaltung von Geräten Ausstattungen und Ausrüstungsgegenständen	186.657,64	277.500	201.800	186.800	190.800	190.800
	522202 Ausrüstungs-/Gebrauchsgegenst. für Integ- rationskinder	980,04	6.000	0	0	0	0
	522203 Überprüfung und Austausch Feuerlöscher	0,00	600	600	600	600	600
	522204 Unterhaltung von Geräten Ausstattungen und Ausrüstungsgegenständen	0,00	3.000	22.000	9.000	9.000	9.000
	522205 Unterhaltung von Geräten Ausstattungen und Ausrüstungsgegenständen	3.944,79	5.000	5.000	5.000	15.000	15.000
	522210 Wartung u. Reparatur von Hard- und Soft- ware	167.178,82	305.000	355.000	265.000	275.000	275.000
	522211 Wartung Kopiergeräte	13.255,80	10.300	25.300	11.300	11.300	11.300
	522240 Unterhaltung von Geräten Ausstattungen und Ausrüstungsgegenständen GV	171,06	5.000	5.000	500	500	500
	523100 Mieten	159.281,91	203.700	204.700	203.200	154.200	156.700
	523101 Mieten Geräte	0,00	3.100	10.800	11.000	12.000	13.000
	523120 Pachten	9.419,73	10.200	23.200	23.200	23.000	23.000
	523130 Erbbauzins	109.480,00	114.500	114.500	117.000	120.000	123.000
	523200 Leasing	13.761,25	22.000	28.000	28.000	28.000	28.000
	523201 Leasing Kopiergeräte	14.601,07	19.300	21.100	19.800	19.800	19.800
	524100 Bewirtschaftung der Grundstücke und bauli- chen Anlagen	356.826,85	416.200	363.300	359.400	360.500	361.600
	524101 Energie	230.088,53	291.900	302.300	336.900	338.300	338.700
	524102 Heizung/Brennstoffe	309.164,69	286.500	353.000	363.300	365.600	367.700
	524103 Grundsteuer Grundstücksbewirtschaftung	1.839,73	5.000	12.100	12.100	12.100	12.100
	524104 Wasser/Abwasser	96.353,83	101.200	125.900	142.100	143.500	144.900
	524106 Müll	75.290,54	67.700	86.300	148.300	96.300	101.700
	524107 Reinigung	766.844,13	832.000	1.000.800	1.495.200	1.495.600	1.496.000
	524109 Ungezieferbekämpfung	129,22	3.900	4.500	4.600	4.600	4.600

Ertrags- und Aufwandsarten	Ergebnis 2024	Ansatz 2025	Ansatz 2026	Planung 2027	Planung 2028	Planung 2029
524110 Bewachung der Gebäude	37.898,37	48.200	47.300	56.300	57.500	56.700
524111 Reinigungsmaterial	17.621,39	26.500	27.200	25.900	25.900	25.900
524112 Bewirtschaftung der Grundstücke und baulichen Anlagen aus Vorjahren	7.252,11	0	1.400	1.000	1.000	1.000
524114 Aufwendungen für Betriebskostenerstattung aus Vorjahren	0,00	0	22.000	22.000	22.000	22.000
525100 Haltung von Fahrzeugen	148.486,15	145.000	167.000	172.000	187.000	202.000
525101 Haltung von Fahrzeugen Betriebsstoffe	64.295,16	68.000	86.000	93.000	101.000	109.000
525102 Haltung von Fahrzeugen Kfz Steuer	1.776,00	1.600	1.900	2.100	2.300	2.500
525103 Haltung von Fahrzeugen Kfz Versicherung	21.957,59	24.600	24.800	25.300	25.300	26.300
526100 Besondere Aufwendungen für Beschäftigte Dienst- und Schutzbekleidung	26.217,32	66.100	70.400	68.400	78.600	80.500
526101 Besondere Aufwendungen für Beschäftigte Aus- und Fortbildung	58.945,47	113.900	190.700	190.700	190.700	190.700
526104 Besondere Aufwendungen für Beschäftigte Dienst- und Schutzbekleidung	818,92	4.500	4.500	4.500	4.500	4.500
526108 Besondere Aufwendungen für Beschäftigte PR Aus- und Fortbildung	3.211,16	8.000	10.000	8.000	8.000	8.000
527100 Besondere Verwaltungs- und Betriebsaufwendungen	68.400,31	71.500	100.300	83.300	85.300	73.300
527101 Besondere Verwaltungs- und Betriebsaufwendungen Repräsentation	1.798,49	7.900	7.900	7.900	7.900	7.900
527102 Besondere Verwaltungs- und Betriebsaufwendungen Repräsentation Ortsvorst. ZE	0,00	10.000	10.000	10.000	10.000	10.000
527103 Besondere Verwaltungs- und Betriebsaufwendungen Repräsentation Ortsvorst. SB	1.926,01	5.000	5.000	5.000	5.000	5.000
527105 Besondere Verwaltungs- und Betriebsaufwendungen Gleichstellungsbeauftragter	505,86	1.500	1.500	1.500	1.500	1.500
527106 Besondere Verwaltungs- und Betriebsaufwendungen aus VJ	5.891,15	0	0	0	0	0
527107 Besondere Verwaltungs- und Betriebsaufwendungen Vertrieb	60.701,91	55.000	0	0	0	0
527108 Besondere Verwaltungs- und Betriebsaufwendungen Ehrung Ehrenamtlicher	250,00	600	600	600	600	600
527109 Besondere Verwaltungs- und Betriebsaufwendungen Begrüßung Neubürger	10.363,49	25.000	25.000	25.000	25.000	25.000
527110 Städtepartnerschaft Besondere Verwaltungs- und Betriebsaufwendungen	4.586,93	20.000	20.000	20.000	20.000	20.000
527111 Besondere Verwaltungs- und Betriebsaufwendungen Ordnungsbehördl. Maßnahmen	40.502,75	30.000	40.000	40.000	40.000	40.000
527115 Besondere Verwaltungs- und Betriebsaufwendungen Bundesdruckerei	160.750,20	130.000	150.000	150.000	150.000	150.000
527116 Aus- und Fortbildung Brandschutz/Feuerwehr	11.653,90	10.000	10.000	10.000	10.000	10.000
527117 Ortsteilbudget Hobrechtsfelde Besondere Verwaltungs- und Betriebsaufwendungen	0,00	0	1.500	1.500	1.500	1.500
527120 Unterrichts- und Lehrmittel für Integration	111,81	2.600	3.100	3.500	3.500	3.500
527121 Besondere Verwaltungs- und Betriebsaufwendungen Schulschwimmen	25.290,70	30.000	35.000	40.000	40.000	40.000
527122 Besondere Verwaltungs- und Betriebsaufwendungen Förderung des Schulsports	0,00	1.300	1.000	900	900	900
527123 Besondere Verwaltungs- und Betriebsaufwendungen Verkehrserziehung	0,00	300	400	500	500	500
527124 Besondere Verwaltungs- und Betriebsaufwendungen Bildungsgänge/Schulveranst.	17.601,67	15.000	18.000	14.000	15.000	16.000
527125 Besondere Verwaltungs- und Betriebsaufwendungen Unterrichts- und Lehrmittel	36.742,24	50.000	93.000	50.000	45.000	45.000
527127 Besondere Verwaltungs- und Betriebsaufwendungen Schulbücher	34.848,08	52.000	95.000	45.000	40.000	40.000
527128 Besondere Verwaltungs- und Betriebsaufwendungen Schüler- u. Elternvertretung	0,00	900	900	1.100	1.100	1.100
527130 Besondere Verwaltungs- und Betriebsaufwendungen Bestandsaufbau	28.987,40	29.000	29.000	29.000	29.000	29.000
527140 Besondere Verwaltungs- und Betriebsaufwendungen Betreuungs- u. Beratungskosten	476,00	0	0	0	0	0
527141 Besondere Verwaltungs- und Betriebsaufwendungen Körperreinigung	17.866,01	26.800	60.000	62.500	62.500	62.500
527142 Besondere Verwaltungs- und Betriebsaufwendungen Verbandsmaterial	2.377,46	4.800	5.900	5.300	5.300	5.300
527143 Besondere Verwaltungs- und Betriebsaufwendungen Ausflüge, Fahrten Kita-Kinder	25.254,86	36.200	29.600	29.600	30.600	31.600

Ertrags- und Aufwandsarten		Ergebnis 2024	Ansatz 2025	Ansatz 2026	Planung 2027	Planung 2028	Planung 2029
	527144 Besondere Verwaltungs- und Betriebsaufwendungen Spiel- /Beschäftigungsmaterial	44.518,95	55.500	58.200	53.200	48.200	48.200
	527145 Besondere Verwaltungs- und Betriebsaufwendungen Kosten für Verpflegung	450.017,38	518.000	459.000	484.000	494.000	504.000
	527148 Besondere Verwaltungs- und Betriebsaufwendungen Wäschereinigung	13.940,21	19.000	17.700	17.500	17.500	17.500
	527149 Besondere Aufwendungen für pädagogische Arbeit	5.078,45	9.000	10.000	11.500	12.000	12.500
	527160 Besondere Verwaltungs- und Betriebsaufwendungen Stromkosten	172.265,85	280.000	200.000	200.000	200.000	200.000
	527170 Besondere Verwaltungs- und Betriebsaufwendungen Deponieaufwand	31.485,53	38.000	40.000	43.000	47.000	52.000
	527180 Besondere Verwaltungs- und Betriebsaufwendungen Veranstaltungen	51.485,67	66.500	66.500	66.500	66.500	66.500
	527201 Aufwendungen für Einsatz- und Dienstkleidung	35.647,17	26.000	35.000	35.000	35.000	35.000
	527202 Aufwendungen für Jugendkleidung	763,61	1.300	2.000	1.300	1.300	1.300
	527203 Aufwendungen für Alters- und Ehrenkleidung	0,00	500	500	500	500	500
	528100 Aufwendungen für den Erwerb von Vorräten	614,01	700	700	700	700	700
	529100 Aufwendungen für sonstige Dienstleistungen	37.124,67	41.800	41.800	41.800	41.800	41.800
14.	<b>Abschreibungen</b>	<b>4.640.439,93</b>	<b>4.863.200</b>	<b>5.317.400</b>	<b>5.525.800</b>	<b>5.606.200</b>	<b>5.533.600</b>
	571100 Abschreibungen auf immaterielle Vermögensgegenstände und Sachanlagen	4.549.486,14	4.863.200	5.317.400	5.525.800	5.606.200	5.533.600
	573100 Pauschalwertberichtigung von Forderungen	5.658,33	0	0	0	0	0
	573200 Einzelwertberichtigung von Forderungen	85.295,46	0	0	0	0	0
15.	<b>Transferaufwendungen</b>	<b>15.723.796,07</b>	<b>17.162.000</b>	<b>17.092.000</b>	<b>17.860.600</b>	<b>18.098.800</b>	<b>18.818.600</b>
	531200 Zuweisungen an Gemeinden/ GV	35.273,61	35.300	35.300	35.300	35.300	35.300
	531300 Zuweisungen an Zweckverbände und dergl.	32.978,00	35.000	40.000	40.000	40.000	40.000
	531500 Zuschüsse an verbundene Unternehmen, Beteiligungen und Sondervermögen	35.805,60	18.800	18.800	18.800	0	0
	531700 Zuschüsse an private Unternehmen	20.738,18	22.700	22.700	22.700	7.500	7.500
	531800 Zuschüsse an übrige Bereiche	1.051.597,48	842.400	852.700	866.800	852.800	852.800
	531801 Zuschüsse an übrige Bereiche außerhalb Richtlinie	55.906,21	47.300	49.300	49.300	49.300	49.300
	531802 Zuschüsse an Alters- und Ehrenabteilung	51.166,03	55.500	60.500	61.700	63.000	64.200
	531803 Zuschüsse an übrige Bereiche	1.575,78	281.000	306.000	306.000	306.000	306.000
	531804 Zuschüsse Kita "Knirpsenstadt"	31.370,89	30.000	35.000	35.700	36.500	37.200
	531805 Zuschüsse Kita "Annengarten" (gem. § 16 (3) KitaG)	200.530,30	250.000	250.000	255.000	260.100	265.300
	531806 Zuschüsse Hort ZE Montessori (gem. § 16 (3) KitaG)	107.700,00	112.000	112.000	112.000	112.000	112.000
	531808 Zuschüsse Kita im Birkenwäldchen	102.046,00	110.000	112.200	114.500	116.800	119.100
	531809 Zuschüsse Kita "Traumschloss" (gem. § 16 (3) KitaG)	365.170,11	390.000	400.000	404.000	408.100	412.300
	531811 Zuschuss fr. Träger außerh. FR	12.100,00	10.000	20.000	10.000	10.000	10.000
	534100 Gewerbesteuerumlage	329.512,00	315.000	328.700	328.700	328.700	328.700
	537200 Allgemeine Umlagen an Gemeinden/ GV Kreisumlage	13.290.325,88	14.607.000	14.448.800	15.200.100	15.472.700	16.178.900
16.	<b>sonstige ordentliche Aufwendungen</b>	<b>2.013.660,65</b>	<b>2.615.500</b>	<b>2.620.100</b>	<b>2.232.600</b>	<b>2.203.200</b>	<b>2.249.100</b>
	541100 Sonstige Personal- und Versorgungsaufwendungen Personalnebensausgaben	1.400,00	800	800	800	800	800
	541101 Sonstige Personal- und Versorgungsaufwendungen Aufwandsentschädigung Bürgermeister	1.800,00	1.800	1.800	1.800	1.800	1.800
	541102 Zuschüsse zu Gemeinschafts-veranstaltungen Sonstige Personal- und Versorgungsaufwendungen	11.883,35	0	1.500	1.500	1.500	1.500
	541108 Sonstige Personal- und Versorgungsaufwendungen Personalnebensausgaben	1.919,24	2.500	2.500	2.500	2.500	2.500
	541110 Sonstige Personal- und Versorgungsaufwendungen Reisekosten	4.157,16	17.400	34.700	34.600	34.600	34.600
	541111 Sonstige Personal- und Versorgungsaufwendungen Reisekosten Bürgermeister	504,78	500	500	500	500	500
	541118 Sonstige Personal- und Versorgungsaufwendungen PR Reisekosten	0,00	300	300	300	300	300
	541120 Sonstige Personal- und Versorgungsaufwendungen aus VJ	0,00	100	100	100	0	0
	542100 Aufwendungen für ehrenamtliche und sonstige Tätigkeit	186.740,47	203.500	198.500	183.500	183.500	218.500

Ertrags- und Aufwandsarten	Ergebnis 2024	Ansatz 2025	Ansatz 2026	Planung 2027	Planung 2028	Planung 2029
542101 Aufwandsentschädigung Ortsbeiräte/Ortsvorsteher	21.150,00	25.000	25.000	25.000	25.000	25.000
542102 Verdienstausfall	6.470,44	10.000	15.000	15.000	15.000	15.000
542103 Zehrgeld	3.395,02	3.000	3.000	3.000	3.000	3.000
543100 Geschäftsaufwendungen Bürobedarf	20.053,22	22.400	30.500	25.500	24.000	24.000
543101 Geschäftsaufwendungen Vordrucke/Formulare	12.233,52	12.600	12.400	3.300	3.300	18.300
543102 Geschäftsaufwendungen	16.310,34	51.500	61.500	51.500	51.500	51.500
543103 Geschäftsaufwendungen Bücher/Zeitschriften	41.338,69	43.300	52.200	50.800	50.800	50.800
543104 Geschäftsaufwendungen Post- und Fernmeldegebühren	140.593,91	124.100	147.200	106.700	106.700	155.400
543105 Geschäftsaufwendungen Öffentlichkeitsarbeit	134.706,99	159.300	92.300	92.200	92.200	88.200
543106 Geschäftsaufwendungen Öffentliche Bekanntmachung	5.327,40	6.000	6.000	6.000	6.000	6.000
543107 Geschäftsaufwendungen Internet / Online Rathaus	5.443,06	11.500	13.000	11.700	11.700	11.700
543111 Geschäftsaufwendungen Sachverständigen, Gerichts- u. ä. Kosten	71.183,44	181.000	207.000	104.500	104.500	104.500
543113 Geschäftsaufwendungen Giro- und Postcheckverkehr	14.076,59	20.000	10.000	10.000	10.000	10.000
543115 Geschäftsaufwendungen Fraktionen	2.175,36	10.400	10.400	10.400	10.400	10.400
543117 Geschäftsaufwendungen	0,00	5.000	5.000	5.000	5.000	5.000
543118 Geschäftsaufwendungen Fernmeldegebühren	95,74	2.000	1.000	1.000	1.000	1.000
543119 Geschäftsaufwendungen	0,00	0	3.000	3.000	3.000	3.000
543120 Erwerb Geringwertiger Wirtschaftsgüter	16.547,26	0	262.000	188.000	159.000	139.000
543121 Erwerb Geringwertiger Wirtschaftsgüter mit Inventarisierung	0,00	0	20.000	22.000	53.000	24.000
543122 Erwerb Geringwertiger Wirtschaftsgüter für Integration	0,00	0	7.400	7.200	7.200	7.200
543140 Erwerb Geringwertiger Wirtschaftsgüter Geschäftsaufwendungen GV	0,00	0	10.000	10.000	10.000	10.000
543161 Geschäftsaufwendungen Straßenverzeichnis, -schau Folgemaßnahmen	46.112,50	59.000	62.000	59.000	59.000	59.000
543162 Geschäftsaufwendungen Brückenkataster, -schau	5.474,00	10.000	10.000	10.000	10.000	10.000
543163 Geschäftsaufwendungen Verkehrsentwicklungskonzept	0,00	10.000	0	0	0	0
543164 Geschäftsaufwendungen Bebauungspläne	31.277,26	0	0	0	0	0
543165 Geschäftsaufwendungen Lärmaktionsplan	22.189,22	0	0	30.000	0	0
543166 Geschäftsaufwendungen	182,17	162.000	27.000	22.000	22.000	22.000
543167 Geschäftsaufwendungen Konzepte	29.720,74	270.000	30.000	32.000	34.000	34.000
543180 PR Geschäftsaufwendungen Bürobedarf	458,63	1.000	1.000	1.000	1.000	1.000
543183 PR Geschäftsaufwendungen Bücher/Zeitschriften	977,08	1.000	1.500	1.500	1.500	1.500
544100 Steuern, Versicherungen, Schadensfälle	396.801,84	420.000	460.000	460.000	460.000	460.000
544101 Steuern, Versicherungen, Schadensfälle Ausgleichsabgabe	0,00	3.000	3.000	3.100	3.200	3.300
545000 Erstattungen an Bund	7.646,91	9.000	9.000	9.000	9.000	9.000
545200 Erstattungen an Gemeinden/ GV	671.681,91	615.000	646.500	517.000	515.000	515.000
545500 Erstattungen an verbundene Unternehmen, Beteiligungen und Sondervermögen	45.660,92	58.000	58.000	58.000	58.000	58.000
545710 Erstattungen an private Unternehmen aus VJ	762,73	0	0	0	0	0
549450 Zuführung zu Rückstellungen für die Aufstellung und Prüfung des Jahresabschlusses	8.000,00	8.000	4.000	4.000	4.000	4.000
549451 Inanspruchnahme Rückstellung für die Aufstellung und Prüfung des Jahresabschlusses	-3.800,80	0	-4.000	-4.000	-4.000	-4.000
549490 Zuführung zu Rückstellungen für weitere sonstige Rückstellungen	220.000,00	0	0	0	0	0
549491 Inanspruchnahme Rückstellungen für weitere sonstige Rückstellungen	-210.926,56	0	0	0	0	0
549493 Inanspruchnahme Rückstellungen für weitere sonstige Rückstellungen	-340,00	-60.000	-10.000	-38.000	-45.000	-5.000
549600 Deckungsreserve zur Deckung über- und außerplanmäßiger Aufwendungen	0,00	100.000	75.000	50.000	50.000	50.000
549901 Aufwendungen für Betriebskostenersatzung aus Vorjahren	22.276,12	35.500	12.500	40.600	47.700	7.800

Ertrags- und Aufwandsarten	Ergebnis 2024	Ansatz 2025	Ansatz 2026	Planung 2027	Planung 2028	Planung 2029
17. = <b>Aufwendungen aus laufender Verwaltungstätigkeit (11 bis 16)</b>	<b>47.757.002,74</b>	<b>53.719.100</b>	<b>53.992.300</b>	<b>55.069.700</b>	<b>55.639.600</b>	<b>56.013.300</b>
18. = <b>Ergebnis der laufenden Verwaltungstätigkeit (10 ./ 17)</b>	<b>1.199.451,09</b>	<b>-2.344.900</b>	<b>-2.650.900</b>	<b>-2.056.000</b>	<b>-1.474.400</b>	<b>941.900</b>
19. Zinsen und sonstige Finanzerträge	385.307,52	120.000	110.000	100.000	100.000	100.000
461700 Zinserträge von Kreditinstituten	293.934,08	20.000	20.000	10.000	10.000	10.000
465100 Gewinnanteile aus verbundenen Unternehmen und Beteiligungen	82.381,69	100.000	90.000	90.000	90.000	90.000
469100 Sonstige Finanzerträge	8.991,75	0	0	0	0	0
20. – Zinsen und sonstige Finanzaufwendungen	13.373,00	485.000	694.000	974.200	956.800	925.900
551730 Zinsaufwendungen an Kreditinstitute fester Zins	9.380,00	480.000	690.000	970.200	952.800	921.900
559200 Verzinsung von Steuernachzahlungen	3.993,00	5.000	4.000	4.000	4.000	4.000
21. = <b>Finanzergebnis</b>	<b>371.934,52</b>	<b>-365.000</b>	<b>-584.000</b>	<b>-874.200</b>	<b>-856.800</b>	<b>-825.900</b>
22. = <b>ordentliches Jahresergebnis (18 + 21)</b>	<b>1.571.385,61</b>	<b>-2.709.900</b>	<b>-3.234.900</b>	<b>-2.930.200</b>	<b>-2.331.200</b>	<b>116.000</b>
23. außerordentliche Erträge	30.167,93	55.000	269.200	5.000	5.000	5.000
492200 Erträge aus abgeschriebenem Forderungen	5.692,93	0	0	0	0	0
493100 Erträge aus der Veräußerung von Grundstücken, grundstücksgl. Rechten, Bauten und Finanzanlagevermögen	24.475,00	55.000	269.200	5.000	5.000	5.000
24. – außerordentliche Aufwendungen	1.772,25	5.000	56.800	5.000	5.000	5.000
593100 Aufwendungen aus Vermögensveräußerungen, die dem außerordentlichen Ergebnis zuzuordnen sind	1.772,25	5.000	56.800	5.000	5.000	5.000
25. = <b>außerordentliches Jahresergebnis</b>	<b>28.395,68</b>	<b>50.000</b>	<b>212.400</b>	<b>0</b>	<b>0</b>	<b>0</b>
26. = <b>Gesamtüberschuss / Gesamtfehlbetrag (22 + 25)</b>	<b>1.599.781,29</b>	<b>-2.659.900</b>	<b>-3.022.500</b>	<b>-2.930.200</b>	<b>-2.331.200</b>	<b>116.000</b>

## Gesamtproduktplan

### Finanzhaushalt und mittelfristige Finanzplanung

Haushaltsjahr 2026

-in EUR-

Ein- und Auszahlungsarten	Ergebnis 2024	Ansatz 2025	Ansatz 2026	Planung 2027	Planung 2028	Planung 2029
1. Steuern und ähnliche Abgaben	22.056.853,17	22.604.200	23.615.700	25.388.600	25.888.600	27.988.600
2. Zuwendungen und allgemeine Umlagen	19.858.485,97	22.486.300	21.096.000	21.700.300	22.448.500	23.230.800
3. Sonstige Transfereinzahlungen	0,00	0	0	0	0	0
4. Öffentlich-rechtliche Leistungsentgelte	1.577.847,45	1.270.600	1.362.000	1.356.500	1.357.000	1.357.000
5. Privatrechtliche Leistungsentgelte	1.565.192,78	1.485.500	1.460.500	1.466.000	1.471.200	1.476.600
6. Kostenerstattungen und Kostenumlagen	1.169.312,07	879.500	1.319.200	730.300	700.300	705.900
7. Sonstige Einzahlungen aus laufender Verwaltungstätigkeit	585.921,18	600.900	546.300	546.300	546.300	546.300
8. Zinsen und sonstige Finanzeinzahlungen	384.404,02	120.000	110.000	100.000	100.000	100.000
9. <u>Summe der Einzahlungen aus laufender Verwaltungstätigkeit (1 bis 8)</u>	<u>47.198.016,64</u>	<u>49.447.000</u>	<u>49.509.700</u>	<u>51.288.000</u>	<u>52.511.900</u>	<u>55.405.200</u>
10. Personalauszahlungen	17.949.339,11	20.273.900	20.114.200	20.414.300	20.729.500	21.036.000
11. Versorgungsauszahlungen	0,00	0	0	0	0	0
12. Auszahlungen für Sach- und Dienstleistungen	6.587.493,68	8.858.400	8.848.600	9.036.400	9.001.900	8.376.000
13. Transferauszahlungen	15.726.388,60	17.162.000	17.092.000	17.860.600	18.098.800	18.818.600
14. Sonstige Auszahlungen aus laufender Verwaltungstätigkeit	1.479.727,67	2.667.500	2.630.100	2.270.600	2.248.200	2.254.100
15. Zinsen und sonstige Finanzauszahlungen	13.373,00	485.000	694.000	974.200	956.800	925.900
16. <u>Summe der Auszahlungen aus laufender Verwaltungstätigkeit (10 bis 15)</u>	<u>41.756.322,06</u>	<u>49.446.800</u>	<u>49.378.900</u>	<u>50.556.100</u>	<u>51.035.200</u>	<u>51.410.600</u>
17. <b><u>Saldo aus den Einzahlungen und Auszahlungen aus laufender Verwaltungstätigkeit (9-16)</u></b>	<b><u>5.441.694,58</u></b>	<b><u>200</u></b>	<b><u>130.800</u></b>	<b><u>731.900</u></b>	<b><u>1.476.700</u></b>	<b><u>3.994.600</u></b>
18. Einzahlungen aus Investitionszuwendungen	2.404.388,80	3.886.600	4.914.900	3.207.600	1.390.000	1.390.000
19. Einzahlungen aus Beiträgen und Entgelten	234.617,51	705.000	455.000	140.000	550.000	176.000
20. Einzahlungen aus der Veräußerung von immateriellen Vermögensgegenständen	0,00	0	0	0	0	0
21. Einzahlungen aus der Veräußerung von Grundstücken, grundstücksgleichen Rechten und Gebäuden	32.835,30	55.000	269.200	5.000	5.000	5.000
22. Einzahlungen aus der Veräußerung von übrigem Sachanlagevermögen	5.775,30	0	0	0	0	0
23. Einzahlungen aus der Veräußerung von Finanzanlagevermögen	2.000.000,00	0	0	0	0	0
24. Sonstige Einzahlungen aus Investitionstätigkeit	12.224,42	0	0	0	0	0
25. <u>Summe der Einzahlungen aus Investitionstätigkeit (18 bis 24)</u>	<u>4.689.841,33</u>	<u>4.646.600</u>	<u>5.639.100</u>	<u>3.352.600</u>	<u>1.945.000</u>	<u>1.571.000</u>
26. Auszahlungen für Baumaßnahmen	17.610.007,36	28.256.000	11.723.000	2.125.000	540.000	540.000
27. Auszahlungen von aktivierbaren Zuwendungen für Investitionen Dritter	9.068,83	50.000	50.000	50.000	50.000	50.000
28. Auszahlungen für den Erwerb von immateriellen Vermögensgegenständen	126.455,25	322.000	156.000	121.000	121.000	121.000
29. Auszahlungen für den Erwerb von Grundstücken, grundstücksgleichen Rechten und Gebäuden	87.643,00	265.000	1.183.500	75.000	75.000	75.000
30. Auszahlungen für den Erwerb von übrigem Sachanlagevermögen	563.773,96	1.710.100	2.252.500	1.095.000	642.000	936.000
31. Auszahlungen für den Erwerb von Finanzanlagevermögen	0,00	0	0	0	0	0

Ein- und Auszahlungsarten	Ergebnis 2024	Ansatz 2025	Ansatz 2026	Planung 2027	Planung 2028	Planung 2029
32. Sonstige Auszahlungen aus Investitionstätigkeit	0,00	0	0	0	0	0
33. <u>Summe der Auszahlungen aus Investitionstätigkeit (26 bis 32)</u>	<u>18.396.948,40</u>	<u>30.603.100</u>	<u>15.365.000</u>	<u>3.466.000</u>	<u>1.428.000</u>	<u>1.722.000</u>
34. <b>Saldo aus den Einzahlungen und Auszahlungen aus Investitionstätigkeit (25-33)</b>	<b>-13.707.107,07</b>	<b>-25.956.500</b>	<b>-9.725.900</b>	<b>-113.400</b>	<b>517.000</b>	<b>-151.000</b>
35. <b>Finanzmittelüberschuß/ Finanzmittel-fehlbetrag (17 + 34)</b>	<b>-8.265.412,49</b>	<b>-25.956.300</b>	<b>-9.595.100</b>	<b>618.500</b>	<b>1.993.700</b>	<b>3.843.600</b>
36. Einzahlungen aus der Aufnahme von Krediten für Investitionen	0,00	24.000.000	9.700.000	0	0	0
37. Sonstige Einzahlungen aus Finanzierungstätigkeit (ohne Kassenkredite)	0,00	0	0	0	0	0
38. <u>Summe der Einzahlungen aus Finanzierungstätigkeit (36+37)</u>	<u>0,00</u>	<u>24.000.000</u>	<u>9.700.000</u>	<u>0</u>	<u>0</u>	<u>0</u>
39. Auszahlungen für die Tilgung von Krediten für Investitionen	0,00	0	41.900	610.500	1.096.300	1.096.300
40. Sonstige Auszahlungen aus der Finanzierungstätigkeit (ohne Kassenkredite)	0,00	0	0	0	0	0
41. <u>Summe der Auszahlungen aus der Finanzierungstätigkeit (39+40)</u>	<u>0,00</u>	<u>0</u>	<u>41.900</u>	<u>610.500</u>	<u>1.096.300</u>	<u>1.096.300</u>
42. <b>Saldo aus den Einzahlungen und Auszahlungen aus der Finanzierungstätigkeit (38-41)</b>	<b>0,00</b>	<b>24.000.000</b>	<b>9.658.100</b>	<b>-610.500</b>	<b>-1.096.300</b>	<b>-1.096.300</b>
43. <b>Veränderung des Bestandes an eigenen Finanzmitteln (35+42)</b>	<b>-8.265.412,49</b>	<b>-1.956.300</b>	<b>63.000</b>	<b>8.000</b>	<b>897.400</b>	<b>2.747.300</b>
43. Veränderung des Bestandes an fremden Finanzmitteln	11.499,01	0	0	0	0	0
44. <u>Bestand an eigenen Finanzmitteln zu Beginn des Haushaltsjahres</u>	<u>15.389.546,87</u>	<u>3.600.000</u>	<u>1.000.000</u>	<u>1.063.000</u>	<u>1.071.000</u>	<u>1.968.400</u>
44. <u>Bestand an fremden Finanzmitteln zu Beginn des Haushaltsjahres</u>	<u>417.738,74</u>					
45. <b>Bestand an eigenen Finanzmitteln am Ende des Haushaltsjahres</b>	<b>7.124.134,38</b>	<b>1.643.700</b>	<b>1.063.000</b>	<b>1.071.000</b>	<b>1.968.400</b>	<b>4.715.700</b>
46. <u>Bestand an fremden Finanzmitteln am Ende des Haushaltsjahres</u>	<u>429.237,75</u>					
47. <b>Gesamtbestand an Finanzmitteln am Ende des Haushaltsjahres (45+46)</b>	<b>7.553.372,13</b>	<b>1.643.700</b>	<b>1.063.000</b>	<b>1.071.000</b>	<b>1.968.400</b>	<b>4.715.700</b>

# **Produktübersicht**

# Übersicht der doppischen Produkte in der Aufbauorganisation der Gemeinde Panketal

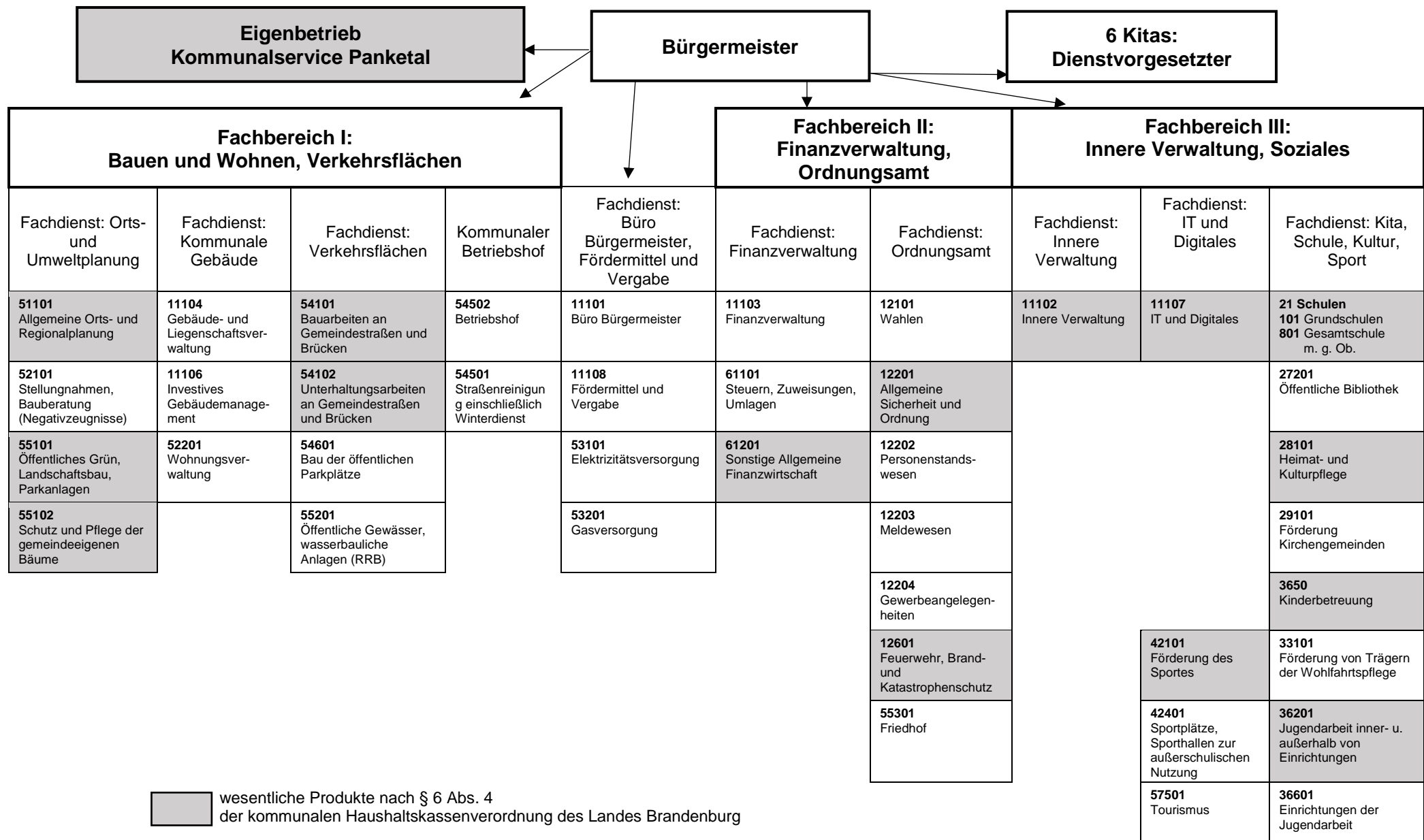

# **Teilhaushaltsübersicht nach Produktbereichen**

## Gemeinde Panketal

## Produktinformationen

Hauptproduktbereich	1	Innere Verwaltung	verantwortlich:
Produktbereich	11	Innere Verwaltung	
Produktbereich	11	Innere Verwaltung	

**Teilergebnishaushalt  
Haushaltsjahr 2026  
- EUR -**

Ertrags- und Aufwandsarten		Ergebnis 2024	Ansatz 2025	Ansatz 2026	Planung 2027	Planung 2028	Planung 2029
		1	2	3	4	5	6
1.	Steuern und ähnliche Abgaben	0,00	0	0	0	0	0
2.	Zuwendungen und allgemeine Umlagen	13.877,02	84.200	21.300	17.300	15.100	11.700
3.	sonstige Transfererträge	0,00	0	0	0	0	0
4.	öffentlich-rechtliche Leistungsentgelte	537,47	1.200	1.200	1.200	1.200	1.200
5.	privatrechtliche Leistungsentgelte	241.903,43	262.900	255.300	260.200	265.400	270.800
6.	Kostenerstattungen und Kostenumlagen	19.952,33	24.000	30.100	29.200	29.200	29.300
7.	sonstige ordentliche Erträge	82.930,45	82.100	84.000	84.000	84.000	84.000
8.	aktivierte Eigenleistungen	0,00	0	0	0	0	0
9.	Bestandsveränderungen	0,00	0	0	0	0	0
10.	<b>= Erträge aus laufender Verwaltungstätigkeit (1 bis 9)</b>	<b>359.200,70</b>	<b>454.400</b>	<b>391.900</b>	<b>391.900</b>	<b>394.900</b>	<b>397.000</b>
11.	Personalaufwendungen	3.146.547,10	4.585.300	5.095.700	5.175.300	5.260.600	5.345.600
12.	Versorgungsaufwendungen	76.602,50	8.100	0	0	0	0
13.	Aufwendungen für Sach- und Dienstleistungen	733.205,37	1.041.600	1.459.300	1.522.000	1.599.500	947.000
14.	Abschreibungen	251.586,72	356.800	384.700	403.300	395.600	376.400
15.	Transferaufwendungen	0,00	0	0	0	0	0
16.	sonstige ordentliche Aufwendungen	821.312,45	1.123.900	1.167.700	1.094.900	1.097.000	1.098.200
17.	<b>= Aufwendungen aus laufender Verwaltungstätigkeit (11 bis 16)</b>	<b>5.029.254,14</b>	<b>7.115.700</b>	<b>8.107.400</b>	<b>8.195.500</b>	<b>8.352.700</b>	<b>7.767.200</b>
18.	<b>= Ergebnis der laufenden Verwaltungstätigkeit (10 ./ 17)</b>	<b>-4.670.053,44</b>	<b>-6.661.300</b>	<b>-7.715.500</b>	<b>-7.803.600</b>	<b>-7.957.800</b>	<b>-7.370.200</b>
19.	Zinsen und sonstige Finanzerträge	0,00	0	0	0	0	0
20.	-Zinsen und sonstige Finanzaufwendungen	0,00	0	0	0	0	0
21.	<b>Finanzergebnis (19 ./ 20)</b>	<b>0,00</b>	<b>0</b>	<b>0</b>	<b>0</b>	<b>0</b>	<b>0</b>
22.	<b>= ordentliches Jahresergebnis (18 + 21)</b>	<b>-4.670.053,44</b>	<b>-6.661.300</b>	<b>-7.715.500</b>	<b>-7.803.600</b>	<b>-7.957.800</b>	<b>-7.370.200</b>
23.	außerordentliche Erträge	25.220,63	55.000	269.200	5.000	5.000	5.000
24.	außerordentliche Aufwendungen	1.772,25	5.000	56.800	5.000	5.000	5.000
25.	<b>= außerordentliches Jahresergebnis (23 ./ 24)</b>	<b>23.448,38</b>	<b>50.000</b>	<b>212.400</b>	<b>0</b>	<b>0</b>	<b>0</b>
26.	<b>= Gesamtergebnis des Teilhaushaltes (22 + 25)</b>	<b>-4.646.605,06</b>	<b>-6.611.300</b>	<b>-7.503.100</b>	<b>-7.803.600</b>	<b>-7.957.800</b>	<b>-7.370.200</b>
27.	+ Erträge aus internen Leistungsbeziehungen	0,00	0	0	0	0	0
28.	- Aufwendungen aus internen Leistungsbeziehungen	0,00	0	0	0	0	0
29.	<b>= Gesamtergebnis des Teilhaushaltes nach den internen Leistungsbeziehungen (26 + 27 -28)</b>	<b>-4.646.605,06</b>	<b>-6.611.300</b>	<b>-7.503.100</b>	<b>-7.803.600</b>	<b>-7.957.800</b>	<b>-7.370.200</b>

## Gemeinde Panketal

## Produktinformationen

Hauptproduktbereich	1	Innere Verwaltung	verantwortlich:
Produktbereich	11	Innere Verwaltung	
Produktbereich	11	Innere Verwaltung	

**Teilfinanzhaushalt  
Haushaltsjahr 2026  
- EUR -**

Investitionsmaßnahmen		Ergebnis 2024	Ansatz 2025	Ansatz 2026	Planung 2027	Planung 2028	Planung 2029	Bisher be- reitetgestellt (einschl.Sp 2) 2026	Gesamtein-/ auszahlungen 2026
		1	2	3	4	5	6	7	8
18.	Einzahlungen aus Investitionszuwendungen	97.550,55	24.500	0	0	0	0	24.500,00	24.500,00
19.	Einzahlungen aus Beiträgen und Entgelten	0,00	0	0	0	0	0	0,00	0,00
20.	Einzahlungen aus der Veräußerung von immateriellen Vermögensgegenständen	0,00	0	0	0	0	0	0,00	0,00
21.	Einzahlungen aus der Veräußerung von Grundstücken, grundstücksgleichen Rechten und Gebäuden	32.835,30	55.000	269.200	5.000	5.000	5.000	0,00	0,00
22.	Einzahlungen aus der Veräußerung von übrigem Sachanlagevermögen	0,00	0	0	0	0	0	0,00	0,00
23.	Einzahlungen aus der Veräußerung von Finanzanlagevermögen	0,00	0	0	0	0	0	0,00	0,00
24.	Sonstige Einzahlungen aus Investitionstätigkeit	224,42	0	0	0	0	0	0,00	0,00
25.	<b>Summe der Einzahlungen aus der Investitionstätigkeit (18 bis 24)</b>	<b>130.610,27</b>	<b>79.500</b>	<b>269.200</b>	<b>5.000</b>	<b>5.000</b>	<b>5.000</b>	<b>24.500,00</b>	<b>24.500,00</b>
26.	Auszahlungen für Baumaßnahmen	84.182,42	0	525.000	0	0	0	327.947,76	852.947,76
27.	Auszahlungen von aktivierbaren Zuwendungen für Investitionen Dritter	0,00	0	0	0	0	0	0,00	0,00
28.	Auszahlungen für den Erwerb von immateriellen Vermögensgegenständen	126.455,25	308.000	110.000	100.000	100.000	100.000	369.074,27	779.074,27
29.	Auszahlungen für den Erwerb von Grundstücken, grundstücksgleichen Rechten und Gebäuden	87.643,00	265.000	1.183.500	75.000	75.000	75.000	563.759,19	1.513.759,19
30.	Auszahlungen für den Erwerb von übrigem Sachanlagevermögen	165.509,47	164.000	383.000	96.000	91.000	102.000	539.863,90	1.177.742,79
31.	Auszahlungen für den Erwerb von Finanzanlagevermögen	0,00	0	0	0	0	0	0,00	0,00
32.	Sonstige Auszahlungen aus Investitionstätigkeit	0,00	0	0	0	0	0	0,00	0,00
33.	<b>Summe Auszahlungen aus der Investitionstätigkeit (26 bis 32)</b>	<b>463.790,14</b>	<b>737.000</b>	<b>2.201.500</b>	<b>271.000</b>	<b>266.000</b>	<b>277.000</b>	<b>1.800.645,12</b>	<b>4.323.524,01</b>
34.	<b>Saldo aus den Einzahlungen und Auszahlungen aus der Investitionstätigkeit (25 - 33)</b>	<b>-333.179,87</b>	<b>-657.500</b>	<b>-1.932.300</b>	<b>-266.000</b>	<b>-261.000</b>	<b>-272.000</b>	<b>-1.776.145,12</b>	<b>-4.299.024,01</b>

## Gemeinde Panketal

## Produktinformationen

Hauptproduktbereich	1	Innere Verwaltung	verantwortlich:
Produktbereich	12	Sicherheit und Ordnung	
Produktbereich	12	Sicherheit und Ordnung	

**Teilergebnishaushalt  
Haushaltsjahr 2026  
- EUR -**

Ertrags- und Aufwandsarten		Ergebnis 2024	Ansatz 2025	Ansatz 2026	Planung 2027	Planung 2028	Planung 2029
		1	2	3	4	5	6
1.	Steuern und ähnliche Abgaben	0,00	0	0	0	0	0
2.	Zuwendungen und allgemeine Umlagen	27.252,78	29.600	52.200	61.300	69.000	65.700
3.	sonstige Transfererträge	0,00	0	0	0	0	0
4.	öffentlich-rechtliche Leistungsentgelte	332.919,51	300.400	362.900	362.900	362.900	362.900
5.	privatrechtliche Leistungsentgelte	945,87	2.300	2.300	2.300	2.300	2.300
6.	Kostenerstattungen und Kostenumlagen	85.540,66	39.600	21.600	18.600	18.600	44.600
7.	sonstige ordentliche Erträge	14.487,65	12.300	12.300	12.300	12.300	12.300
8.	aktivierte Eigenleistungen	0,00	0	0	0	0	0
9.	Bestandsveränderungen	0,00	0	0	0	0	0
10.	<b>= Erträge aus laufender Verwaltungstätigkeit (1 bis 9)</b>	<b>461.146,47</b>	<b>384.200</b>	<b>451.300</b>	<b>457.400</b>	<b>465.100</b>	<b>487.800</b>
11.	Personalaufwendungen	785.616,77	826.400	819.900	831.100	843.200	823.300
12.	Versorgungsaufwendungen	2.794,50	700	0	0	0	0
13.	Aufwendungen für Sach- und Dienstleistungen	418.715,59	461.400	508.700	476.000	436.100	443.700
14.	Abschreibungen	175.262,57	233.300	335.200	402.700	441.100	451.100
15.	Transferaufwendungen	33.349,38	16.500	16.500	30.500	16.500	16.500
16.	sonstige ordentliche Aufwendungen	173.767,49	173.700	231.000	161.400	211.400	261.400
17.	<b>= Aufwendungen aus laufender Verwaltungstätigkeit (11 bis 16)</b>	<b>1.589.506,30</b>	<b>1.712.000</b>	<b>1.911.300</b>	<b>1.901.700</b>	<b>1.948.300</b>	<b>1.996.000</b>
18.	<b>= Ergebnis der laufenden Verwaltungstätigkeit (10 ./ 17)</b>	<b>-1.128.359,83</b>	<b>-1.327.800</b>	<b>-1.460.000</b>	<b>-1.444.300</b>	<b>-1.483.200</b>	<b>-1.508.200</b>
19.	Zinsen und sonstige Finanzerträge	0,00	0	0	0	0	0
20.	-Zinsen und sonstige Finanzaufwendungen	0,00	0	0	0	0	0
21.	<b>Finanzergebnis (19 ./ 20)</b>	<b>0,00</b>	<b>0</b>	<b>0</b>	<b>0</b>	<b>0</b>	<b>0</b>
22.	<b>= ordentliches Jahresergebnis (18 + 21)</b>	<b>-1.128.359,83</b>	<b>-1.327.800</b>	<b>-1.460.000</b>	<b>-1.444.300</b>	<b>-1.483.200</b>	<b>-1.508.200</b>
23.	außerordentliche Erträge	0,00	0	0	0	0	0
24.	außerordentliche Aufwendungen	0,00	0	0	0	0	0
25.	<b>= außerordentliches Jahresergebnis (23 ./ 24)</b>	<b>0,00</b>	<b>0</b>	<b>0</b>	<b>0</b>	<b>0</b>	<b>0</b>
26.	<b>= Gesamtergebnis des Teilhaushaltes (22 + 25)</b>	<b>-1.128.359,83</b>	<b>-1.327.800</b>	<b>-1.460.000</b>	<b>-1.444.300</b>	<b>-1.483.200</b>	<b>-1.508.200</b>
27.	+ Erträge aus internen Leistungsbeziehungen	0,00	0	0	0	0	0
28.	- Aufwendungen aus internen Leistungsbeziehungen	0,00	0	0	0	0	0
29.	<b>= Gesamtergebnis des Teilhaushaltes nach den internen Leistungsbeziehungen (26 + 27 - 28)</b>	<b>-1.128.359,83</b>	<b>-1.327.800</b>	<b>-1.460.000</b>	<b>-1.444.300</b>	<b>-1.483.200</b>	<b>-1.508.200</b>

## Gemeinde Panketal

## Produktinformationen

Hauptproduktbereich	1	Innere Verwaltung	verantwortlich:
Produktbereich	12	Sicherheit und Ordnung	
Produktbereich	12	Sicherheit und Ordnung	

**Teilfinanzhaushalt  
Haushaltsjahr 2026  
- EUR -**

Investitionsmaßnahmen		Ergebnis 2024	Ansatz 2025	Ansatz 2026	Planung 2027	Planung 2028	Planung 2029	Bisher be- reitetgestellt (einschl.Sp 2) 2026	Gesamtein-/ auszahlungen 2026
		1	2	3	4	5	6	7	8
18.	Einzahlungen aus Investitionszuwendungen	429.457,20	1.200.000	0	1.157.600	0	0	1.848.000,00	3.005.600,00
19.	Einzahlungen aus Beiträgen und Entgelten	0,00	0	0	0	0	0	0,00	0,00
20.	Einzahlungen aus der Veräußerung von immateriellen Vermögensgegenständen	0,00	0	0	0	0	0	0,00	0,00
21.	Einzahlungen aus der Veräußerung von Grundstücken, grundstücksgleichen Rechten und Gebäuden	0,00	0	0	0	0	0	0,00	0,00
22.	Einzahlungen aus der Veräußerung von übrigem Sachanlagevermögen	625,30	0	0	0	0	0	0,00	0,00
23.	Einzahlungen aus der Veräußerung von Finanzanlagevermögen	0,00	0	0	0	0	0	0,00	0,00
24.	Sonstige Einzahlungen aus Investitionstätigkeit	0,00	0	0	0	0	0	0,00	0,00
25.	<b>Summe der Einzahlungen aus der Investitionstätigkeit (18 bis 24)</b>	<b>430.082,50</b>	<b>1.200.000</b>	<b>0</b>	<b>1.157.600</b>	<b>0</b>	<b>0</b>	<b>1.848.000,00</b>	<b>3.005.600,00</b>
26.	Auszahlungen für Baumaßnahmen	2.140.532,71	2.500.000	2.800.000	700.000	0	0	5.914.156,65	10.914.156,65
27.	Auszahlungen von aktivierbaren Zuwendungen für Investitionen Dritter	9.068,83	50.000	50.000	50.000	50.000	50.000	0,00	0,00
28.	Auszahlungen für den Erwerb von immateriellen Vermögensgegenständen	0,00	0	0	0	0	0	0,00	0,00
29.	Auszahlungen für den Erwerb von Grundstücken, grundstücksgleichen Rechten und Gebäuden	0,00	0	0	0	0	0	0,00	0,00
30.	Auszahlungen für den Erwerb von übrigem Sachanlagevermögen	54.069,08	950.000	690.000	280.000	50.000	50.000	2.163.193,92	3.733.193,92
31.	Auszahlungen für den Erwerb von Finanzanlagevermögen	0,00	0	0	0	0	0	0,00	0,00
32.	Sonstige Auszahlungen aus Investitionstätigkeit	0,00	0	0	0	0	0	0,00	0,00
33.	<b>Summe Auszahlungen aus der Investitionstätigkeit (26 bis 32)</b>	<b>2.203.670,62</b>	<b>3.500.000</b>	<b>3.540.000</b>	<b>1.030.000</b>	<b>100.000</b>	<b>100.000</b>	<b>8.077.350,57</b>	<b>14.647.350,57</b>
34.	<b>Saldo aus den Einzahlungen und Auszahlungen aus der Investitionstätigkeit (25 - 33)</b>	<b>-1.773.588,12</b>	<b>-2.300.000</b>	<b>-3.540.000</b>	<b>127.600</b>	<b>-100.000</b>	<b>-100.000</b>	<b>-6.229.350,57</b>	<b>-11.641.750,57</b>

**Gemeinde Panketal****Produktinformationen**

Hauptproduktbereich	1	Innere Verwaltung	verantwortlich:
Produktbereich	12	Sicherheit und Ordnung	
Produktbereich	12	Sicherheit und Ordnung	

Verpflichtungsermächtigungen/ Aufteilung auf die Folgejahre	Verpflichtungsermächtigungen (Gesamtbetrag)	Planung Haushaltsjahr 2027	Planung Haushaltsjahr 2028	Planung Haushaltsjahr 2029
	1	2	3	4
Auszahlungen für den Erwerb von übringem Sachanlagevermögen	120.000	120.000	0	0
<b>= Saldo</b>	<b>120.000</b>	<b>120.000</b>	<b>0</b>	<b>0</b>

## Gemeinde Panketal

Produktinformationen			verantwortlich:
Hauptproduktbereich	2	Schule und Kultur	
Produktbereich	21	Schulträgeraufgaben	
Produktbereich	21	Schulträgeraufgaben	

**Teilergebnishaushalt  
Haushaltsjahr 2026  
- EUR -**

Ertrags- und Aufwandsarten		Ergebnis 2024	Ansatz 2025	Ansatz 2026	Planung 2027	Planung 2028	Planung 2029
		1	2	3	4	5	6
1.	Steuern und ähnliche Abgaben	0,00	0	0	0	0	0
2.	Zuwendungen und allgemeine Umlagen	450.948,50	214.800	167.500	142.700	142.700	142.700
3.	sonstige Transfererträge	0,00	0	0	0	0	0
4.	öffentlich-rechtliche Leistungsentgelte	12.682,97	2.400	2.900	2.900	2.900	2.900
5.	privatrechtliche Leistungsentgelte	3.452,52	400	400	200	200	200
6.	Kostenerstattungen und Kostenumlagen	755.920,35	473.000	780.700	250.700	220.700	220.700
7.	sonstige ordentliche Erträge	8,10	0	0	0	0	0
8.	aktivierte Eigenleistungen	0,00	0	0	0	0	0
9.	Bestandsveränderungen	0,00	0	0	0	0	0
10.	<b>= Erträge aus laufender Verwaltungstätigkeit (1 bis 9)</b>	<b>1.223.012,44</b>	<b>690.600</b>	<b>951.500</b>	<b>396.500</b>	<b>366.500</b>	<b>366.500</b>
11.	Personalaufwendungen	389.733,66	212.500	319.800	319.700	327.100	355.000
12.	Versorgungsaufwendungen	0,00	0	0	0	0	0
13.	Aufwendungen für Sach- und Dienstleistungen	1.347.386,11	1.535.900	1.595.900	1.925.800	1.923.300	1.929.500
14.	Abschreibungen	683.727,13	565.400	953.200	946.200	947.600	934.600
15.	Transferaufwendungen	944,50	200	100	200	200	200
16.	sonstige ordentliche Aufwendungen	482.560,13	396.300	526.100	350.300	322.300	322.300
17.	<b>= Aufwendungen aus laufender Verwaltungstätigkeit (11 bis 16)</b>	<b>2.904.351,53</b>	<b>2.710.300</b>	<b>3.395.100</b>	<b>3.542.200</b>	<b>3.520.500</b>	<b>3.541.600</b>
18.	<b>= Ergebnis der laufenden Verwaltungstätigkeit (10 ./ 17)</b>	<b>-1.681.339,09</b>	<b>-2.019.700</b>	<b>-2.443.600</b>	<b>-3.145.700</b>	<b>-3.154.000</b>	<b>-3.175.100</b>
19.	Zinsen und sonstige Finanzerträge	0,00	0	0	0	0	0
20.	-Zinsen und sonstige Finanzaufwendungen	0,00	0	0	0	0	0
21.	<b>Finanzergebnis (19 ./ 20)</b>	<b>0,00</b>	<b>0</b>	<b>0</b>	<b>0</b>	<b>0</b>	<b>0</b>
22.	<b>= ordentliches Jahresergebnis (18 + 21)</b>	<b>-1.681.339,09</b>	<b>-2.019.700</b>	<b>-2.443.600</b>	<b>-3.145.700</b>	<b>-3.154.000</b>	<b>-3.175.100</b>
23.	außerordentliche Erträge	0,00	0	0	0	0	0
24.	außerordentliche Aufwendungen	0,00	0	0	0	0	0
25.	<b>= außerordentliches Jahresergebnis (23 ./ 24)</b>	<b>0,00</b>	<b>0</b>	<b>0</b>	<b>0</b>	<b>0</b>	<b>0</b>
26.	<b>= Gesamtergebnis des Teilhaushaltes (22 + 25)</b>	<b>-1.681.339,09</b>	<b>-2.019.700</b>	<b>-2.443.600</b>	<b>-3.145.700</b>	<b>-3.154.000</b>	<b>-3.175.100</b>
27.	+ Erträge aus internen Leistungsbeziehungen	0,00	0	0	0	0	0
28.	- Aufwendungen aus internen Leistungsbeziehungen	0,00	0	0	0	0	0
29.	<b>= Gesamtergebnis des Teilhaushaltes nach den internen Leistungsbeziehungen (26 + 27 - 28)</b>	<b>-1.681.339,09</b>	<b>-2.019.700</b>	<b>-2.443.600</b>	<b>-3.145.700</b>	<b>-3.154.000</b>	<b>-3.175.100</b>

## Gemeinde Panketal

## Produktinformationen

Hauptproduktbereich	2	Schule und Kultur	verantwortlich:
Produktbereich	21	Schulträgeraufgaben	
Produktbereich	21	Schulträgeraufgaben	

**Teilfinanzhaushalt  
Haushaltsjahr 2026  
- EUR -**

Investitionsmaßnahmen		Ergebnis 2024	Ansatz 2025	Ansatz 2026	Planung 2027	Planung 2028	Planung 2029	Bisher be- reitetgestellt (einschl.Sp 2) 2026	Gesamtein-/ auszahlungen 2026
		1	2	3	4	5	6	7	8
18.	Einzahlungen aus Investitionszuwendungen	259.028,79	0	2.350.700	600.000	0	0	110.000,00	2.460.700,00
19.	Einzahlungen aus Beiträgen und Entgelten	0,00	0	0	0	0	0	0,00	0,00
20.	Einzahlungen aus der Veräußerung von immateriellen Vermögensgegenständen	0,00	0	0	0	0	0	0,00	0,00
21.	Einzahlungen aus der Veräußerung von Grundstücken, grundstücksgleichen Rechten und Gebäuden	0,00	0	0	0	0	0	0,00	0,00
22.	Einzahlungen aus der Veräußerung von übrigem Sachanlagevermögen	0,00	0	0	0	0	0	0,00	0,00
23.	Einzahlungen aus der Veräußerung von Finanzanlagevermögen	0,00	0	0	0	0	0	0,00	0,00
24.	Sonstige Einzahlungen aus Investitionstätigkeit	0,00	0	0	0	0	0	0,00	0,00
25.	<b>Summe der Einzahlungen aus der Investitionstätigkeit (18 bis 24)</b>	<b>259.028,79</b>	<b>0</b>	<b>2.350.700</b>	<b>600.000</b>	<b>0</b>	<b>0</b>	<b>110.000,00</b>	<b>2.460.700,00</b>
26.	Auszahlungen für Baumaßnahmen	12.975.861,21	18.000.000	5.350.000	0	0	0	40.008.344,18	51.634.015,10
27.	Auszahlungen von aktivierbaren Zuwendungen für Investitionen Dritter	0,00	0	0	0	0	0	0,00	0,00
28.	Auszahlungen für den Erwerb von immateriellen Vermögensgegenständen	0,00	1.000	31.000	7.000	7.000	7.000	1.000,00	53.000,00
29.	Auszahlungen für den Erwerb von Grundstücken, grundstücksgleichen Rechten und Gebäuden	0,00	0	0	0	0	0	0,00	0,00
30.	Auszahlungen für den Erwerb von übrigem Sachanlagevermögen	70.143,81	72.000	85.000	30.000	30.000	30.000	172.777,18	347.777,18
31.	Auszahlungen für den Erwerb von Finanzanlagevermögen	0,00	0	0	0	0	0	0,00	0,00
32.	Sonstige Auszahlungen aus Investitionstätigkeit	0,00	0	0	0	0	0	0,00	0,00
33.	<b>Summe Auszahlungen aus der Investitionstätigkeit (26 bis 32)</b>	<b>13.046.005,02</b>	<b>18.073.000</b>	<b>5.466.000</b>	<b>37.000</b>	<b>37.000</b>	<b>37.000</b>	<b>40.182.121,36</b>	<b>52.034.792,28</b>
34.	<b>Saldo aus den Einzahlungen und Auszahlungen aus der Investitionstätigkeit (25 - 33)</b>	<b>-12.786.976,23</b>	<b>-18.073.000</b>	<b>-3.115.300</b>	<b>563.000</b>	<b>-37.000</b>	<b>-37.000</b>	<b>-40.072.121,36</b>	<b>-49.574.092,28</b>

## Gemeinde Panketal

## Produktinformationen

Hauptproduktbereich	2	Schule und Kultur	verantwortlich:
Produktbereich	27	Kultur und Wissenschaft	
Produktbereich	27	Kultur und Wissenschaft	

**Teilergebnishaushalt  
Haushaltsjahr 2026  
- EUR -**

Ertrags- und Aufwandsarten		Ergebnis 2024	Ansatz 2025	Ansatz 2026	Planung 2027	Planung 2028	Planung 2029
		1	2	3	4	5	6
1.	Steuern und ähnliche Abgaben	0,00	0	0	0	0	0
2.	Zuwendungen und allgemeine Umlagen	0,00	0	0	0	0	0
3.	sonstige Transfererträge	0,00	0	0	0	0	0
4.	öffentlich-rechtliche Leistungsentgelte	10.418,09	9.500	10.500	10.500	10.500	10.500
5.	privatrechtliche Leistungsentgelte	304,89	400	400	400	400	400
6.	Kostenerstattungen und Kostenumlagen	0,00	0	0	0	0	0
7.	sonstige ordentliche Erträge	0,00	0	0	0	0	0
8.	aktivierte Eigenleistungen	0,00	0	0	0	0	0
9.	Bestandsveränderungen	0,00	0	0	0	0	0
10.	= <u>Erträge aus laufender Verwaltungstätigkeit (1 bis 9)</u>	<u>10.722,98</u>	<u>9.900</u>	<u>10.900</u>	<u>10.900</u>	<u>10.900</u>	<u>10.900</u>
11.	Personalaufwendungen	151.853,61	154.000	159.300	162.000	164.400	166.900
12.	Versorgungsaufwendungen	0,00	0	0	0	0	0
13.	Aufwendungen für Sach- und Dienstleistungen	99.548,92	139.400	130.300	131.700	132.700	133.700
14.	Abschreibungen	5.153,18	8.300	6.400	5.000	5.300	3.700
15.	Transferaufwendungen	0,00	0	0	0	0	0
16.	sonstige ordentliche Aufwendungen	3.048,19	2.300	3.800	3.800	3.800	3.800
17.	= <u>Aufwendungen aus laufender Verwaltungstätigkeit (11 bis 16)</u>	<u>259.603,90</u>	<u>304.000</u>	<u>299.800</u>	<u>302.500</u>	<u>306.200</u>	<u>308.100</u>
18.	= <u>Ergebnis der laufenden Verwaltungstätigkeit (10 ./ 17)</u>	<u>-248.880,92</u>	<u>-294.100</u>	<u>-288.900</u>	<u>-291.600</u>	<u>-295.300</u>	<u>-297.200</u>
19.	Zinsen und sonstige Finanzerträge	0,00	0	0	0	0	0
20.	-Zinsen und sonstige Finanzaufwendungen	0,00	0	0	0	0	0
21.	Finanzergebnis (19 ./ 20)	<u>0,00</u>	<u>0</u>	<u>0</u>	<u>0</u>	<u>0</u>	<u>0</u>
22.	= <u>ordentliches Jahresergebnis (18 + 21)</u>	<u>-248.880,92</u>	<u>-294.100</u>	<u>-288.900</u>	<u>-291.600</u>	<u>-295.300</u>	<u>-297.200</u>
23.	außerordentliche Erträge	0,00	0	0	0	0	0
24.	außerordentliche Aufwendungen	0,00	0	0	0	0	0
25.	= <u>außerordentliches Jahresergebnis (23 ./ 24)</u>	<u>0,00</u>	<u>0</u>	<u>0</u>	<u>0</u>	<u>0</u>	<u>0</u>
26.	= <u>Gesamtergebnis des Teilhaushaltes (22 + 25)</u>	<u>-248.880,92</u>	<u>-294.100</u>	<u>-288.900</u>	<u>-291.600</u>	<u>-295.300</u>	<u>-297.200</u>
27.	+ Erträge aus internen Leistungsbeziehungen	0,00	0	0	0	0	0
28.	- Aufwendungen aus internen Leistungsbeziehungen	0,00	0	0	0	0	0
29.	= <u>Gesamtergebnis des Teilhaushaltes nach den internen Leistungsbeziehungen (26 + 27 - 28)</u>	<u>-248.880,92</u>	<u>-294.100</u>	<u>-288.900</u>	<u>-291.600</u>	<u>-295.300</u>	<u>-297.200</u>

## Gemeinde Panketal

## Produktinformationen

Hauptproduktbereich

2

Schule und Kultur

verantwortlich:

Produktbereich

27

Kultur und Wissenschaft

Produktbereich

27

Kultur und Wissenschaft

## Teilfinanzhaushalt

## Haushaltsjahr 2026

- EUR -

Investitionsmaßnahmen		Ergebnis	Ansatz	Ansatz	Planung	Planung	Planung	Bisher be-	Gesamtein-/
		2024	2025	2026	2027	2028	2029	reitgestellt (einschl.Sp 2) 2026	auszahlungen 2026
		1	2	3	4	5	6	7	8
18.	Einzahlungen aus Investitionszuwendungen	0,00	0	0	0	0	0	0,00	0,00
19.	Einzahlungen aus Beiträgen und Entgelten	0,00	0	0	0	0	0	0,00	0,00
20.	Einzahlungen aus der Veräußerung von immateriellen Vermögensgegenständen	0,00	0	0	0	0	0	0,00	0,00
21.	Einzahlungen aus der Veräußerung von Grundstücken, grundstücksgleichen Rechten und Gebäuden	0,00	0	0	0	0	0	0,00	0,00
22.	Einzahlungen aus der Veräußerung von übrigem Sachanlagevermögen	0,00	0	0	0	0	0	0,00	0,00
23.	Einzahlungen aus der Veräußerung von Finanzanlagevermögen	0,00	0	0	0	0	0	0,00	0,00
24.	Sonstige Einzahlungen aus Investitionstätigkeit	0,00	0	0	0	0	0	0,00	0,00
25.	<b>Summe der Einzahlungen aus der Investitionstätigkeit (18 bis 24)</b>	<b>0,00</b>	<b>0</b>	<b>0</b>	<b>0</b>	<b>0</b>	<b>0</b>	<b>0,00</b>	<b>0,00</b>
26.	Auszahlungen für Baumaßnahmen	0,00	0	0	0	0	0	0,00	0,00
27.	Auszahlungen von aktivierbaren Zuwendungen für Investitionen Dritter	0,00	0	0	0	0	0	0,00	0,00
28.	Auszahlungen für den Erwerb von immateriellen Vermögensgegenständen	0,00	1.000	1.000	1.000	1.000	1.000	1.000,00	5.000,00
29.	Auszahlungen für den Erwerb von Grundstücken, grundstücksgleichen Rechten und Gebäuden	0,00	0	0	0	0	0	0,00	0,00
30.	Auszahlungen für den Erwerb von übrigem Sachanlagevermögen	2.741,66	5.000	4.000	4.000	4.000	4.000	19.673,53	35.673,53
31.	Auszahlungen für den Erwerb von Finanzanlagevermögen	0,00	0	0	0	0	0	0,00	0,00
32.	Sonstige Auszahlungen aus Investitionstätigkeit	0,00	0	0	0	0	0	0,00	0,00
33.	<b>Summe Auszahlungen aus der Investitionstätigkeit (26 bis 32)</b>	<b>2.741,66</b>	<b>6.000</b>	<b>5.000</b>	<b>5.000</b>	<b>5.000</b>	<b>5.000</b>	<b>20.673,53</b>	<b>40.673,53</b>
34.	<b>Saldo aus den Einzahlungen und Auszahlungen aus der Investitionstätigkeit (25 - 33)</b>	<b>-2.741,66</b>	<b>-6.000</b>	<b>-5.000</b>	<b>-5.000</b>	<b>-5.000</b>	<b>-5.000</b>	<b>-20.673,53</b>	<b>-40.673,53</b>

## Gemeinde Panketal

## Produktinformationen

Hauptproduktbereich	2	Schule und Kultur	verantwortlich:
Produktbereich	28	Kultur und Wissenschaft	
Produktbereich	28	Kultur und Wissenschaft	

**Teilergebnishaushalt**  
Haushaltsjahr 2026  
- EUR -

Ertrags- und Aufwandsarten		Ergebnis	Ansatz	Ansatz	Planung	Planung	Planung
		2024	2025	2026	2027	2028	2029
		1	2	3	4	5	6
1.	Steuern und ähnliche Abgaben	0,00	0	0	0	0	0
2.	Zuwendungen und allgemeine Umlagen	0,00	0	0	0	0	0
3.	sonstige Transfererträge	0,00	0	0	0	0	0
4.	öffentlich-rechtliche Leistungsentgelte	1.535,00	2.500	2.500	2.500	2.500	2.500
5.	privatrechtliche Leistungsentgelte	0,00	0	0	0	0	0
6.	Kostenerstattungen und Kostenumlagen	3.193,98	0	0	0	0	0
7.	sonstige ordentliche Erträge	752,35	700	700	700	700	700
8.	aktivierte Eigenleistungen	0,00	0	0	0	0	0
9.	Bestandsveränderungen	0,00	0	0	0	0	0
10.	= <u>Erträge aus laufender Verwaltungstätigkeit (1 bis 9)</u>	<u>5.481,33</u>	<u>3.200</u>	<u>3.200</u>	<u>3.200</u>	<u>3.200</u>	<u>3.200</u>
11.	Personalaufwendungen	0,00	0	0	0	0	0
12.	Versorgungsaufwendungen	0,00	0	0	0	0	0
13.	Aufwendungen für Sach- und Dienstleistungen	42.925,59	43.300	43.300	43.300	43.300	43.300
14.	Abschreibungen	750,35	800	800	800	800	800
15.	Transferaufwendungen	30.874,14	52.000	39.000	39.000	39.000	39.000
16.	sonstige ordentliche Aufwendungen	0,00	0	0	0	0	0
17.	= <u>Aufwendungen aus laufender Verwaltungstätigkeit (11 bis 16)</u>	<u>74.550,08</u>	<u>96.100</u>	<u>83.100</u>	<u>83.100</u>	<u>83.100</u>	<u>83.100</u>
18.	= <u>Ergebnis der laufenden Verwaltungstätigkeit (10 ./ 17)</u>	<u>-69.068,75</u>	<u>-92.900</u>	<u>-79.900</u>	<u>-79.900</u>	<u>-79.900</u>	<u>-79.900</u>
19.	Zinsen und sonstige Finanzerträge	0,00	0	0	0	0	0
20.	-Zinsen und sonstige Finanzaufwendungen	0,00	0	0	0	0	0
21.	Finanzergebnis (19 ./ 20)	<u>0,00</u>	<u>0</u>	<u>0</u>	<u>0</u>	<u>0</u>	<u>0</u>
22.	= <u>ordentliches Jahresergebnis (18 + 21)</u>	<u>-69.068,75</u>	<u>-92.900</u>	<u>-79.900</u>	<u>-79.900</u>	<u>-79.900</u>	<u>-79.900</u>
23.	außerordentliche Erträge	0,00	0	0	0	0	0
24.	außerordentliche Aufwendungen	0,00	0	0	0	0	0
25.	= <u>außerordentliches Jahresergebnis (23 ./ 24)</u>	<u>0,00</u>	<u>0</u>	<u>0</u>	<u>0</u>	<u>0</u>	<u>0</u>
26.	= <u>Gesamtergebnis des Teilhaushaltes (22 + 25)</u>	<u>-69.068,75</u>	<u>-92.900</u>	<u>-79.900</u>	<u>-79.900</u>	<u>-79.900</u>	<u>-79.900</u>
27.	+ Erträge aus internen Leistungsbeziehungen	0,00	0	0	0	0	0
28.	- Aufwendungen aus internen Leistungsbeziehungen	0,00	0	0	0	0	0
29.	= <u>Gesamtergebnis des Teilhaushaltes nach den internen Leistungsbeziehungen (26 + 27 - 28)</u>	<u>-69.068,75</u>	<u>-92.900</u>	<u>-79.900</u>	<u>-79.900</u>	<u>-79.900</u>	<u>-79.900</u>

## Gemeinde Panketal

## Produktinformationen

Hauptproduktbereich	3	Soziales und Jugend	verantwortlich:
Produktbereich	33	Soziale Hilfen	
Produktbereich	33	Soziale Hilfen	

**Teilergebnishaushalt  
Haushaltsjahr 2026  
- EUR -**

Ertrags- und Aufwandsarten		Ergebnis 2024	Ansatz 2025	Ansatz 2026	Planung 2027	Planung 2028	Planung 2029
		1	2	3	4	5	6
1.	Steuern und ähnliche Abgaben	0,00	0	0	0	0	0
2.	Zuwendungen und allgemeine Umlagen	28.503,92	30.000	33.000	33.000	33.000	33.000
3.	sonstige Transfererträge	0,00	0	0	0	0	0
4.	öffentlich-rechtliche Leistungsentgelte	550,00	500	500	500	500	500
5.	privatrechtliche Leistungsentgelte	0,00	0	0	0	0	0
6.	Kostenerstattungen und Kostenumlagen	0,00	0	0	0	0	0
7.	sonstige ordentliche Erträge	0,00	0	0	0	0	0
8.	aktivierte Eigenleistungen	0,00	0	0	0	0	0
9.	Bestandsveränderungen	0,00	0	0	0	0	0
10.	<b>= Erträge aus laufender Verwaltungstätigkeit (1 bis 9)</b>	<b>29.053,92</b>	<b>30.500</b>	<b>33.500</b>	<b>33.500</b>	<b>33.500</b>	<b>33.500</b>
11.	Personalaufwendungen	0,00	0	0	0	0	0
12.	Versorgungsaufwendungen	0,00	0	0	0	0	0
13.	Aufwendungen für Sach- und Dienstleistungen	37.172,18	38.000	34.200	34.200	34.200	34.200
14.	Abschreibungen	0,00	0	0	0	0	0
15.	Transferaufwendungen	144.791,22	177.500	177.500	177.500	177.500	177.500
16.	sonstige ordentliche Aufwendungen	0,00	4.000	4.000	4.000	4.000	0
17.	<b>= Aufwendungen aus laufender Verwaltungstätigkeit (11 bis 16)</b>	<b>181.963,40</b>	<b>219.500</b>	<b>215.700</b>	<b>215.700</b>	<b>215.700</b>	<b>211.700</b>
18.	<b>= Ergebnis der laufenden Verwaltungstätigkeit (10 ./ 17)</b>	<b>-152.909,48</b>	<b>-189.000</b>	<b>-182.200</b>	<b>-182.200</b>	<b>-182.200</b>	<b>-178.200</b>
19.	Zinsen und sonstige Finanzerträge	0,00	0	0	0	0	0
20.	-Zinsen und sonstige Finanzaufwendungen	0,00	0	0	0	0	0
21.	<b>Finanzergebnis (19 ./ 20)</b>	<b>0,00</b>	<b>0</b>	<b>0</b>	<b>0</b>	<b>0</b>	<b>0</b>
22.	<b>= ordentliches Jahresergebnis (18 + 21)</b>	<b>-152.909,48</b>	<b>-189.000</b>	<b>-182.200</b>	<b>-182.200</b>	<b>-182.200</b>	<b>-178.200</b>
23.	außerordentliche Erträge	0,00	0	0	0	0	0
24.	außerordentliche Aufwendungen	0,00	0	0	0	0	0
25.	<b>= außerordentliches Jahresergebnis (23 ./ 24)</b>	<b>0,00</b>	<b>0</b>	<b>0</b>	<b>0</b>	<b>0</b>	<b>0</b>
26.	<b>= Gesamtergebnis des Teilhaushaltes (22 + 25)</b>	<b>-152.909,48</b>	<b>-189.000</b>	<b>-182.200</b>	<b>-182.200</b>	<b>-182.200</b>	<b>-178.200</b>
27.	+ Erträge aus internen Leistungsbeziehungen	0,00	0	0	0	0	0
28.	- Aufwendungen aus internen Leistungsbeziehungen	0,00	0	0	0	0	0
29.	<b>= Gesamtergebnis des Teilhaushaltes nach den internen Leistungsbeziehungen (26 + 27 - 28)</b>	<b>-152.909,48</b>	<b>-189.000</b>	<b>-182.200</b>	<b>-182.200</b>	<b>-182.200</b>	<b>-178.200</b>

## Gemeinde Panketal

## Produktinformationen

Hauptproduktbereich	3	Soziales und Jugend	verantwortlich:
Produktbereich	36	Kinder-, Jugend- und Familienhilfe	
Produktbereich	36	Kinder-, Jugend- und Familienhilfe	

**Teilergebnishaushalt  
Haushaltsjahr 2026  
- EUR -**

Ertrags- und Aufwandsarten		Ergebnis 2024	Ansatz 2025	Ansatz 2026	Planung 2027	Planung 2028	Planung 2029
		1	2	3	4	5	6
1.	Steuern und ähnliche Abgaben	0,00	0	0	0	0	0
2.	Zuwendungen und allgemeine Umlagen	8.092.966,68	8.018.100	7.795.800	7.858.900	7.958.100	8.059.000
3.	sonstige Transfererträge	0,00	0	0	0	0	0
4.	öffentlich-rechtliche Leistungsentgelte	1.184.977,80	938.000	954.000	949.000	949.000	949.000
5.	privatrechtliche Leistungsentgelte	318.037,66	311.500	302.800	302.800	302.800	302.800
6.	Kostenerstattungen und Kostenumlagen	409.893,88	320.600	450.700	395.700	395.700	395.700
7.	sonstige ordentliche Erträge	74.786,92	500	500	300	300	100
8.	aktivierte Eigenleistungen	0,00	0	0	0	0	0
9.	Bestandsveränderungen	0,00	0	0	0	0	0
10.	<b>= Erträge aus laufender Verwaltungstätigkeit (1 bis 9)</b>	<b>10.080.662,94</b>	<b>9.588.700</b>	<b>9.503.800</b>	<b>9.506.700</b>	<b>9.605.900</b>	<b>9.706.600</b>
11.	Personalaufwendungen	11.260.682,25	12.323.300	11.397.100	11.568.200	11.740.800	11.916.200
12.	Versorgungsaufwendungen	0,00	0	0	0	0	0
13.	Aufwendungen für Sach- und Dienstleistungen	1.866.487,49	2.307.900	2.175.900	2.324.700	2.225.000	2.234.500
14.	Abschreibungen	583.708,10	623.200	605.100	603.000	600.700	568.100
15.	Transferaufwendungen	1.651.327,87	1.787.800	1.849.900	1.853.100	1.866.700	1.880.300
16.	sonstige ordentliche Aufwendungen	277.907,88	247.600	390.100	351.800	326.300	326.300
17.	<b>= Aufwendungen aus laufender Verwaltungstätigkeit (11 bis 16)</b>	<b>15.640.113,59</b>	<b>17.289.800</b>	<b>16.418.100</b>	<b>16.700.800</b>	<b>16.759.500</b>	<b>16.925.400</b>
18.	<b>= Ergebnis der laufenden Verwaltungstätigkeit (10 ./ 17)</b>	<b>-5.559.450,65</b>	<b>-7.701.100</b>	<b>-6.914.300</b>	<b>-7.194.100</b>	<b>-7.153.600</b>	<b>-7.218.800</b>
19.	Zinsen und sonstige Finanzerträge	0,00	0	0	0	0	0
20.	-Zinsen und sonstige Finanzaufwendungen	0,00	0	0	0	0	0
21.	<b>Finanzergebnis (19 ./ 20)</b>	<b>0,00</b>	<b>0</b>	<b>0</b>	<b>0</b>	<b>0</b>	<b>0</b>
22.	<b>= ordentliches Jahresergebnis (18 + 21)</b>	<b>-5.559.450,65</b>	<b>-7.701.100</b>	<b>-6.914.300</b>	<b>-7.194.100</b>	<b>-7.153.600</b>	<b>-7.218.800</b>
23.	außerordentliche Erträge	0,00	0	0	0	0	0
24.	außerordentliche Aufwendungen	0,00	0	0	0	0	0
25.	<b>= außerordentliches Jahresergebnis (23 ./ 24)</b>	<b>0,00</b>	<b>0</b>	<b>0</b>	<b>0</b>	<b>0</b>	<b>0</b>
26.	<b>= Gesamtergebnis des Teilhaushaltes (22 + 25)</b>	<b>-5.559.450,65</b>	<b>-7.701.100</b>	<b>-6.914.300</b>	<b>-7.194.100</b>	<b>-7.153.600</b>	<b>-7.218.800</b>
27.	+ Erträge aus internen Leistungsbeziehungen	0,00	0	0	0	0	0
28.	- Aufwendungen aus internen Leistungsbeziehungen	0,00	0	0	0	0	0
29.	<b>= Gesamtergebnis des Teilhaushaltes nach den internen Leistungsbeziehungen (26 + 27 - 28)</b>	<b>-5.559.450,65</b>	<b>-7.701.100</b>	<b>-6.914.300</b>	<b>-7.194.100</b>	<b>-7.153.600</b>	<b>-7.218.800</b>

## Gemeinde Panketal

## Produktinformationen

Hauptproduktbereich

3

Soziales und Jugend

verantwortlich:

Produktbereich

36

Kinder-, Jugend- und Familienhilfe

Produktbereich

36

Kinder-, Jugend- und Familienhilfe

## Teilfinanzhaushalt

## Haushaltsjahr 2026

- EUR -

Investitionsmaßnahmen		Ergebnis	Ansatz	Ansatz	Planung	Planung	Planung	Bisher be-	Gesamtein-/
		2024	2025	2026	2027	2028	2029	reitgestellt (einschl.Sp 2) 2026	auszahlungen 2026
		1	2	3	4	5	6	7	8
18.	Einzahlungen aus Investitionszuwendungen	765,98	0	0	0	0	0	0,00	0,00
19.	Einzahlungen aus Beiträgen und Entgelten	0,00	0	0	0	0	0	0,00	0,00
20.	Einzahlungen aus der Veräußerung von immateriellen Vermögensgegenständen	0,00	0	0	0	0	0	0,00	0,00
21.	Einzahlungen aus der Veräußerung von Grundstücken, grundstücksgleichen Rechten und Gebäuden	0,00	0	0	0	0	0	0,00	0,00
22.	Einzahlungen aus der Veräußerung von übrigem Sachanlagevermögen	0,00	0	0	0	0	0	0,00	0,00
23.	Einzahlungen aus der Veräußerung von Finanzanlagevermögen	0,00	0	0	0	0	0	0,00	0,00
24.	Sonstige Einzahlungen aus Investitionstätigkeit	0,00	0	0	0	0	0	0,00	0,00
25.	<b>Summe der Einzahlungen aus der Investitionstätigkeit (18 bis 24)</b>	<b>765,98</b>	<b>0</b>	<b>0</b>	<b>0</b>	<b>0</b>	<b>0</b>	<b>0,00</b>	<b>0,00</b>
26.	Auszahlungen für Baumaßnahmen	190.143,58	0	250.000	0	0	0	87.223,05	337.223,05
27.	Auszahlungen von aktivierbaren Zuwendungen für Investitionen Dritter	0,00	0	0	0	0	0	0,00	0,00
28.	Auszahlungen für den Erwerb von immateriellen Vermögensgegenständen	0,00	12.000	14.000	13.000	13.000	13.000	12.000,00	65.000,00
29.	Auszahlungen für den Erwerb von Grundstücken, grundstücksgleichen Rechten und Gebäuden	0,00	0	0	0	0	0	0,00	0,00
30.	Auszahlungen für den Erwerb von übrigem Sachanlagevermögen	77.814,21	129.600	81.500	58.000	53.000	53.000	526.604,89	772.104,89
31.	Auszahlungen für den Erwerb von Finanzanlagevermögen	0,00	0	0	0	0	0	0,00	0,00
32.	Sonstige Auszahlungen aus Investitionstätigkeit	0,00	0	0	0	0	0	0,00	0,00
33.	<b>Summe Auszahlungen aus der Investitionstätigkeit (26 bis 32)</b>	<b>267.957,79</b>	<b>141.600</b>	<b>345.500</b>	<b>71.000</b>	<b>66.000</b>	<b>66.000</b>	<b>625.827,94</b>	<b>1.174.327,94</b>
34.	<b>Saldo aus den Einzahlungen und Auszahlungen aus der Investitionstätigkeit (25 - 33)</b>	<b>-267.191,81</b>	<b>-141.600</b>	<b>-345.500</b>	<b>-71.000</b>	<b>-66.000</b>	<b>-66.000</b>	<b>-625.827,94</b>	<b>-1.174.327,94</b>

## Gemeinde Panketal

## Produktinformationen

Hauptproduktbereich	4	Gesundheit und Sport	verantwortlich:
Produktbereich	42	Sportförderung	
Produktbereich	42	Sportförderung	

**Teilergebnishaushalt**  
**Haushaltsjahr 2026**  
**- EUR -**

Ertrags- und Aufwandsarten		Ergebnis	Ansatz	Ansatz	Planung	Planung	Planung
		2024	2025	2026	2027	2028	2029
		1	2	3	4	5	6
1.	Steuern und ähnliche Abgaben	0,00	0	0	0	0	0
2.	Zuwendungen und allgemeine Umlagen	12.951,56	48.600	37.600	37.600	37.600	37.600
3.	sonstige Transfererträge	0,00	0	0	0	0	0
4.	öffentlich-rechtliche Leistungsentgelte	0,00	1.200	1.200	1.200	1.200	0
5.	privatrechtliche Leistungsentgelte	0,00	0	0	0	0	0
6.	Kostenerstattungen und Kostenumlagen	607,23	1.400	0	0	0	0
7.	sonstige ordentliche Erträge	14.965,04	14.900	14.900	14.900	14.900	10.100
8.	aktivierte Eigenleistungen	0,00	0	0	0	0	0
9.	Bestandsveränderungen	0,00	0	0	0	0	0
10.	<b>= Erträge aus laufender Verwaltungstätigkeit (1 bis 9)</b>	<b>28.523,83</b>	<b>66.100</b>	<b>53.700</b>	<b>53.700</b>	<b>53.700</b>	<b>47.700</b>
11.	Personalaufwendungen	0,00	0	0	0	0	0
12.	Versorgungsaufwendungen	0,00	0	0	0	0	0
13.	Aufwendungen für Sach- und Dienstleistungen	0,00	1.000	600	1.000	1.000	1.000
14.	Abschreibungen	69.670,13	114.100	143.600	143.600	143.600	134.700
15.	Transferaufwendungen	105.704,89	100.500	96.000	96.000	96.000	96.000
16.	sonstige ordentliche Aufwendungen	0,00	0	0	0	0	0
17.	<b>= Aufwendungen aus laufender Verwaltungstätigkeit (11 bis 16)</b>	<b>175.375,02</b>	<b>215.600</b>	<b>240.200</b>	<b>240.600</b>	<b>240.600</b>	<b>231.700</b>
18.	<b>= Ergebnis der laufenden Verwaltungstätigkeit (10 ./ 17)</b>	<b>-146.851,19</b>	<b>-149.500</b>	<b>-186.500</b>	<b>-186.900</b>	<b>-186.900</b>	<b>-184.000</b>
19.	Zinsen und sonstige Finanzerträge	0,00	0	0	0	0	0
20.	-Zinsen und sonstige Finanzaufwendungen	0,00	0	0	0	0	0
21.	<b>Finanzergebnis (19 ./ 20)</b>	<b>0,00</b>	<b>0</b>	<b>0</b>	<b>0</b>	<b>0</b>	<b>0</b>
22.	<b>= ordentliches Jahresergebnis (18 + 21)</b>	<b>-146.851,19</b>	<b>-149.500</b>	<b>-186.500</b>	<b>-186.900</b>	<b>-186.900</b>	<b>-184.000</b>
23.	außerordentliche Erträge	0,00	0	0	0	0	0
24.	außerordentliche Aufwendungen	0,00	0	0	0	0	0
25.	<b>= außerordentliches Jahresergebnis (23 ./ 24)</b>	<b>0,00</b>	<b>0</b>	<b>0</b>	<b>0</b>	<b>0</b>	<b>0</b>
26.	<b>= Gesamtergebnis des Teilhaushaltes (22 + 25)</b>	<b>-146.851,19</b>	<b>-149.500</b>	<b>-186.500</b>	<b>-186.900</b>	<b>-186.900</b>	<b>-184.000</b>
27.	+ Erträge aus internen Leistungsbeziehungen	0,00	0	0	0	0	0
28.	- Aufwendungen aus internen Leistungsbeziehungen	0,00	0	0	0	0	0
29.	<b>= Gesamtergebnis des Teilhaushaltes nach den internen Leistungsbeziehungen (26 + 27 - 28)</b>	<b>-146.851,19</b>	<b>-149.500</b>	<b>-186.500</b>	<b>-186.900</b>	<b>-186.900</b>	<b>-184.000</b>

## Gemeinde Panketal

## Produktinformationen

Hauptproduktbereich	4	Gesundheit und Sport	verantwortlich:
Produktbereich	42	Sportförderung	
Produktbereich	42	Sportförderung	

**Teilfinanzhaushalt  
Haushaltsjahr 2026  
- EUR -**

Investitionsmaßnahmen		Ergebnis 2024	Ansatz 2025	Ansatz 2026	Planung 2027	Planung 2028	Planung 2029	Bisher be- reitetgestellt (einschl.Sp 2) 2026	Gesamtein-/ auszahlungen 2026
		1	2	3	4	5	6	7	8
18.	Einzahlungen aus Investitionszuwendungen	569.672,69	0	0	0	0	0	0,00	0,00
19.	Einzahlungen aus Beiträgen und Entgelten	0,00	0	0	0	0	0	0,00	0,00
20.	Einzahlungen aus der Veräußerung von immateriellen Vermögensgegenständen	0,00	0	0	0	0	0	0,00	0,00
21.	Einzahlungen aus der Veräußerung von Grundstücken, grundstücksgleichen Rechten und Gebäuden	0,00	0	0	0	0	0	0,00	0,00
22.	Einzahlungen aus der Veräußerung von übrigem Sachanlagevermögen	0,00	0	0	0	0	0	0,00	0,00
23.	Einzahlungen aus der Veräußerung von Finanzanlagevermögen	0,00	0	0	0	0	0	0,00	0,00
24.	Sonstige Einzahlungen aus Investitionstätigkeit	0,00	0	0	0	0	0	25.000,00	25.000,00
25.	<b>Summe der Einzahlungen aus der Investitionstätigkeit (18 bis 24)</b>	<b>569.672,69</b>	<b>0</b>	<b>0</b>	<b>0</b>	<b>0</b>	<b>0</b>	<b>25.000,00</b>	<b>25.000,00</b>
26.	Auszahlungen für Baumaßnahmen	1.271.238,15	0	0	0	0	0	913.522,01	1.585.000,00
27.	Auszahlungen von aktivierbaren Zuwendungen für Investitionen Dritter	0,00	0	0	0	0	0	0,00	0,00
28.	Auszahlungen für den Erwerb von immateriellen Vermögensgegenständen	0,00	0	0	0	0	0	0,00	0,00
29.	Auszahlungen für den Erwerb von Grundstücken, grundstücksgleichen Rechten und Gebäuden	0,00	0	0	0	0	0	0,00	0,00
30.	Auszahlungen für den Erwerb von übrigem Sachanlagevermögen	0,00	0	0	0	0	0	0,00	0,00
31.	Auszahlungen für den Erwerb von Finanzanlagevermögen	0,00	0	0	0	0	0	0,00	0,00
32.	Sonstige Auszahlungen aus Investitionstätigkeit	0,00	0	0	0	0	0	0,00	0,00
33.	<b>Summe Auszahlungen aus der Investitionstätigkeit (26 bis 32)</b>	<b>1.271.238,15</b>	<b>0</b>	<b>0</b>	<b>0</b>	<b>0</b>	<b>0</b>	<b>913.522,01</b>	<b>1.585.000,00</b>
34.	<b>Saldo aus den Einzahlungen und Auszahlungen aus der Investitionstätigkeit (25 - 33)</b>	<b>-701.565,46</b>	<b>0</b>	<b>0</b>	<b>0</b>	<b>0</b>	<b>0</b>	<b>-888.522,01</b>	<b>-1.560.000,00</b>

## Gemeinde Panketal

## Produktinformationen

Hauptproduktbereich	5	Gestaltung der Umwelt	verantwortlich:
Produktbereich	51	Räumliche Planung und Entwicklung	
Produktbereich	51	Räumliche Planung und Entwicklung	

**Teilergebnishaushalt  
Haushaltsjahr 2026  
- EUR -**

Ertrags- und Aufwandsarten		Ergebnis 2024	Ansatz 2025	Ansatz 2026	Planung 2027	Planung 2028	Planung 2029
		1	2	3	4	5	6
1.	Steuern und ähnliche Abgaben	0,00	0	0	0	0	0
2.	Zuwendungen und allgemeine Umlagen	132.767,13	161.000	95.800	13.800	13.800	13.800
3.	sonstige Transfererträge	0,00	0	0	0	0	0
4.	öffentlich-rechtliche Leistungsentgelte	607,50	500	12.300	12.300	12.300	12.300
5.	privatrechtliche Leistungsentgelte	0,00	0	0	0	0	0
6.	Kostenerstattungen und Kostenumlagen	16.132,00	0	15.000	15.000	15.000	15.000
7.	sonstige ordentliche Erträge	0,00	0	0	0	0	0
8.	aktivierte Eigenleistungen	0,00	0	0	0	0	0
9.	Bestandsveränderungen	0,00	0	0	0	0	0
10.	<b>= Erträge aus laufender Verwaltungstätigkeit (1 bis 9)</b>	<b>149.506,63</b>	<b>161.500</b>	<b>123.100</b>	<b>41.100</b>	<b>41.100</b>	<b>41.100</b>
11.	Personalaufwendungen	478.995,29	584.100	649.300	659.100	668.900	679.000
12.	Versorgungsaufwendungen	0,00	0	0	0	0	0
13.	Aufwendungen für Sach- und Dienstleistungen	41.223,69	234.500	59.500	61.500	51.500	36.000
14.	Abschreibungen	77,20	100	100	0	0	0
15.	Transferaufwendungen	0,00	0	0	0	0	0
16.	sonstige ordentliche Aufwendungen	89.440,68	386.000	34.000	54.000	24.000	24.000
17.	<b>= Aufwendungen aus laufender Verwaltungstätigkeit (11 bis 16)</b>	<b>609.736,86</b>	<b>1.204.700</b>	<b>742.900</b>	<b>774.600</b>	<b>744.400</b>	<b>739.000</b>
18.	<b>= Ergebnis der laufenden Verwaltungstätigkeit (10 ./ 17)</b>	<b>-460.230,23</b>	<b>-1.043.200</b>	<b>-619.800</b>	<b>-733.500</b>	<b>-703.300</b>	<b>-697.900</b>
19.	Zinsen und sonstige Finanzerträge	0,00	0	0	0	0	0
20.	-Zinsen und sonstige Finanzaufwendungen	0,00	0	0	0	0	0
21.	<b>Finanzergebnis (19 ./ 20)</b>	<b>0,00</b>	<b>0</b>	<b>0</b>	<b>0</b>	<b>0</b>	<b>0</b>
22.	<b>= ordentliches Jahresergebnis (18 + 21)</b>	<b>-460.230,23</b>	<b>-1.043.200</b>	<b>-619.800</b>	<b>-733.500</b>	<b>-703.300</b>	<b>-697.900</b>
23.	außerordentliche Erträge	0,00	0	0	0	0	0
24.	außerordentliche Aufwendungen	0,00	0	0	0	0	0
25.	<b>= außerordentliches Jahresergebnis (23 ./ 24)</b>	<b>0,00</b>	<b>0</b>	<b>0</b>	<b>0</b>	<b>0</b>	<b>0</b>
26.	<b>= Gesamtergebnis des Teilhaushaltes (22 + 25)</b>	<b>-460.230,23</b>	<b>-1.043.200</b>	<b>-619.800</b>	<b>-733.500</b>	<b>-703.300</b>	<b>-697.900</b>
27.	+ Erträge aus internen Leistungsbeziehungen	0,00	0	0	0	0	0
28.	- Aufwendungen aus internen Leistungsbeziehungen	0,00	0	0	0	0	0
29.	<b>= Gesamtergebnis des Teilhaushaltes nach den internen Leistungsbeziehungen (26 + 27 - 28)</b>	<b>-460.230,23</b>	<b>-1.043.200</b>	<b>-619.800</b>	<b>-733.500</b>	<b>-703.300</b>	<b>-697.900</b>

## Gemeinde Panketal

## Produktinformationen

Hauptproduktbereich	5	Gestaltung der Umwelt	verantwortlich:
Produktbereich	52	Bauen und Wohnen	
Produktbereich	52	Bauen und Wohnen	

**Teilergebnishaushalt  
Haushaltsjahr 2026  
- EUR -**

Ertrags- und Aufwandsarten		Ergebnis 2024	Ansatz 2025	Ansatz 2026	Planung 2027	Planung 2028	Planung 2029
		1	2	3	4	5	6
1.	Steuern und ähnliche Abgaben	0,00	0	0	0	0	0
2.	Zuwendungen und allgemeine Umlagen	2.546,26	2.500	2.500	2.500	2.500	2.500
3.	sonstige Transfererträge	0,00	0	0	0	0	0
4.	öffentlich-rechtliche Leistungsentgelte	2.995,80	4.100	4.100	4.100	4.100	4.100
5.	privatrechtliche Leistungsentgelte	862.809,99	890.200	880.400	880.400	880.400	880.400
6.	Kostenerstattungen und Kostenumlagen	11.983,01	0	500	500	500	500
7.	sonstige ordentliche Erträge	2,55	0	0	0	0	0
8.	aktivierte Eigenleistungen	0,00	0	0	0	0	0
9.	Bestandsveränderungen	0,00	0	0	0	0	0
10.	<b>= Erträge aus laufender Verwaltungstätigkeit (1 bis 9)</b>	<b>880.337,61</b>	<b>896.800</b>	<b>887.500</b>	<b>887.500</b>	<b>887.500</b>	<b>887.500</b>
11.	Personalaufwendungen	106.486,06	94.800	108.900	110.500	112.200	113.800
12.	Versorgungsaufwendungen	0,00	0	0	0	0	0
13.	Aufwendungen für Sach- und Dienstleistungen	749.012,79	685.700	545.900	462.700	462.700	462.700
14.	Abschreibungen	240.500,31	182.800	189.500	178.700	169.900	168.900
15.	Transferaufwendungen	0,00	0	0	0	0	0
16.	sonstige ordentliche Aufwendungen	38.482,25	35.100	19.100	19.100	19.100	19.100
17.	<b>= Aufwendungen aus laufender Verwaltungstätigkeit (11 bis 16)</b>	<b>1.134.481,41</b>	<b>998.400</b>	<b>863.400</b>	<b>771.000</b>	<b>763.900</b>	<b>764.500</b>
18.	<b>= Ergebnis der laufenden Verwaltungstätigkeit (10 ./ 17)</b>	<b>-254.143,80</b>	<b>-101.600</b>	<b>24.100</b>	<b>116.500</b>	<b>123.600</b>	<b>123.000</b>
19.	Zinsen und sonstige Finanzerträge	0,00	0	0	0	0	0
20.	-Zinsen und sonstige Finanzaufwendungen	0,00	0	0	0	0	0
21.	<b>Finanzergebnis (19 ./ 20)</b>	<b>0,00</b>	<b>0</b>	<b>0</b>	<b>0</b>	<b>0</b>	<b>0</b>
22.	<b>= ordentliches Jahresergebnis (18 + 21)</b>	<b>-254.143,80</b>	<b>-101.600</b>	<b>24.100</b>	<b>116.500</b>	<b>123.600</b>	<b>123.000</b>
23.	außerordentliche Erträge	0,00	0	0	0	0	0
24.	außerordentliche Aufwendungen	0,00	0	0	0	0	0
25.	<b>= außerordentliches Jahresergebnis (23 ./ 24)</b>	<b>0,00</b>	<b>0</b>	<b>0</b>	<b>0</b>	<b>0</b>	<b>0</b>
26.	<b>= Gesamtergebnis des Teilhaushaltes (22 + 25)</b>	<b>-254.143,80</b>	<b>-101.600</b>	<b>24.100</b>	<b>116.500</b>	<b>123.600</b>	<b>123.000</b>
27.	+ Erträge aus internen Leistungsbeziehungen	0,00	0	0	0	0	0
28.	- Aufwendungen aus internen Leistungsbeziehungen	0,00	0	0	0	0	0
29.	<b>= Gesamtergebnis des Teilhaushaltes nach den internen Leistungsbeziehungen (26 + 27 -28)</b>	<b>-254.143,80</b>	<b>-101.600</b>	<b>24.100</b>	<b>116.500</b>	<b>123.600</b>	<b>123.000</b>

## Gemeinde Panketal

## Produktinformationen

Hauptproduktbereich	5	Gestaltung der Umwelt	verantwortlich:
Produktbereich	52	Bauen und Wohnen	
Produktbereich	52	Bauen und Wohnen	

**Teilfinanzhaushalt  
Haushaltsjahr 2026  
- EUR -**

Investitionsmaßnahmen		Ergebnis 2024	Ansatz 2025	Ansatz 2026	Planung 2027	Planung 2028	Planung 2029	Bisher be- reitetgestellt (einschl.Sp 2) 2026	Gesamtein-/ auszahlungen 2026
		1	2	3	4	5	6	7	8
18.	Einzahlungen aus Investitionszuwendungen	0,00	0	0	0	0	0	0,00	0,00
19.	Einzahlungen aus Beiträgen und Entgelten	0,00	0	0	0	0	0	0,00	0,00
20.	Einzahlungen aus der Veräußerung von immateriellen Vermögensgegenständen	0,00	0	0	0	0	0	0,00	0,00
21.	Einzahlungen aus der Veräußerung von Grundstücken, grundstücksgleichen Rechten und Gebäuden	0,00	0	0	0	0	0	0,00	0,00
22.	Einzahlungen aus der Veräußerung von übrigem Sachanlagevermögen	0,00	0	0	0	0	0	0,00	0,00
23.	Einzahlungen aus der Veräußerung von Finanzanlagevermögen	0,00	0	0	0	0	0	0,00	0,00
24.	Sonstige Einzahlungen aus Investitionstätigkeit	0,00	0	0	0	0	0	0,00	0,00
25.	<b>Summe der Einzahlungen aus der Investitionstätigkeit (18 bis 24)</b>	<b>0,00</b>	<b>0</b>	<b>0</b>	<b>0</b>	<b>0</b>	<b>0</b>	<b>0,00</b>	<b>0,00</b>
26.	Auszahlungen für Baumaßnahmen	46.963,27	0	200.000	0	0	0	0,00	200.000,00
27.	Auszahlungen von aktivierbaren Zuwendungen für Investitionen Dritter	0,00	0	0	0	0	0	0,00	0,00
28.	Auszahlungen für den Erwerb von immateriellen Vermögensgegenständen	0,00	0	0	0	0	0	0,00	0,00
29.	Auszahlungen für den Erwerb von Grundstücken, grundstücksgleichen Rechten und Gebäuden	0,00	0	0	0	0	0	0,00	0,00
30.	Auszahlungen für den Erwerb von übrigem Sachanlagevermögen	0,00	4.000	2.000	2.000	2.000	2.000	8.322,49	16.322,49
31.	Auszahlungen für den Erwerb von Finanzanlagevermögen	0,00	0	0	0	0	0	0,00	0,00
32.	Sonstige Auszahlungen aus Investitionstätigkeit	0,00	0	0	0	0	0	0,00	0,00
33.	<b>Summe Auszahlungen aus der Investitionstätigkeit (26 bis 32)</b>	<b>46.963,27</b>	<b>4.000</b>	<b>202.000</b>	<b>2.000</b>	<b>2.000</b>	<b>2.000</b>	<b>8.322,49</b>	<b>216.322,49</b>
34.	<b>Saldo aus den Einzahlungen und Auszahlungen aus der Investitionstätigkeit (25 - 33)</b>	<b>-46.963,27</b>	<b>-4.000</b>	<b>-202.000</b>	<b>-2.000</b>	<b>-2.000</b>	<b>-2.000</b>	<b>-8.322,49</b>	<b>-216.322,49</b>

## Gemeinde Panketal

## Produktinformationen

Hauptproduktbereich	5	Gestaltung der Umwelt	verantwortlich:
Produktbereich	53	Ver- und Entsorgung	
Produktbereich	53	Ver- und Entsorgung	

**Teilergebnishaushalt  
Haushaltsjahr 2026  
- EUR -**

Ertrags- und Aufwandsarten		Ergebnis 2024	Ansatz 2025	Ansatz 2026	Planung 2027	Planung 2028	Planung 2029
		1	2	3	4	5	6
1.	Steuern und ähnliche Abgaben	0,00	0	0	0	0	0
2.	Zuwendungen und allgemeine Umlagen	12.520,37	5.200	0	0	0	0
3.	sonstige Transfererträge	0,00	0	0	0	0	0
4.	öffentlich-rechtliche Leistungsentgelte	0,00	0	0	0	0	0
5.	privatrechtliche Leistungsentgelte	16.977,47	16.000	17.000	18.000	18.000	18.000
6.	Kostenerstattungen und Kostenumlagen	0,00	0	0	0	0	0
7.	sonstige ordentliche Erträge	452.834,12	496.500	440.000	440.000	440.000	440.000
8.	aktivierte Eigenleistungen	0,00	0	0	0	0	0
9.	Bestandsveränderungen	0,00	0	0	0	0	0
10.	<b>= Erträge aus laufender Verwaltungstätigkeit (1 bis 9)</b>	<b>482.331,96</b>	<b>517.700</b>	<b>457.000</b>	<b>458.000</b>	<b>458.000</b>	<b>458.000</b>
11.	Personalaufwendungen	0,00	0	0	0	0	0
12.	Versorgungsaufwendungen	0,00	0	0	0	0	0
13.	Aufwendungen für Sach- und Dienstleistungen	0,00	3.000	1.800	3.000	3.000	3.000
14.	Abschreibungen	23.923,01	11.400	17.300	17.300	17.300	17.300
15.	Transferaufwendungen	0,00	0	0	0	0	0
16.	sonstige ordentliche Aufwendungen	762,73	0	0	0	0	0
17.	<b>= Aufwendungen aus laufender Verwaltungstätigkeit (11 bis 16)</b>	<b>24.685,74</b>	<b>14.400</b>	<b>19.100</b>	<b>20.300</b>	<b>20.300</b>	<b>20.300</b>
18.	<b>= Ergebnis der laufenden Verwaltungstätigkeit (10 ./ 17)</b>	<b>457.646,22</b>	<b>503.300</b>	<b>437.900</b>	<b>437.700</b>	<b>437.700</b>	<b>437.700</b>
19.	Zinsen und sonstige Finanzerträge	82.381,69	100.000	90.000	90.000	90.000	90.000
20.	-Zinsen und sonstige Finanzaufwendungen	0,00	0	0	0	0	0
21.	<b>Finanzergebnis (19 ./ 20)</b>	<b>82.381,69</b>	<b>100.000</b>	<b>90.000</b>	<b>90.000</b>	<b>90.000</b>	<b>90.000</b>
22.	<b>= ordentliches Jahresergebnis (18 + 21)</b>	<b>540.027,91</b>	<b>603.300</b>	<b>527.900</b>	<b>527.700</b>	<b>527.700</b>	<b>527.700</b>
23.	außerordentliche Erträge	0,00	0	0	0	0	0
24.	außerordentliche Aufwendungen	0,00	0	0	0	0	0
25.	<b>= außerordentliches Jahresergebnis (23 ./ 24)</b>	<b>0,00</b>	<b>0</b>	<b>0</b>	<b>0</b>	<b>0</b>	<b>0</b>
26.	<b>= Gesamtergebnis des Teilhaushaltes (22 + 25)</b>	<b>540.027,91</b>	<b>603.300</b>	<b>527.900</b>	<b>527.700</b>	<b>527.700</b>	<b>527.700</b>
27.	+ Erträge aus internen Leistungsbeziehungen	0,00	0	0	0	0	0
28.	- Aufwendungen aus internen Leistungsbeziehungen	0,00	0	0	0	0	0
29.	<b>= Gesamtergebnis des Teilhaushaltes nach den internen Leistungsbeziehungen (26 + 27 - 28)</b>	<b>540.027,91</b>	<b>603.300</b>	<b>527.900</b>	<b>527.700</b>	<b>527.700</b>	<b>527.700</b>

## Gemeinde Panketal

## Produktinformationen

Hauptproduktbereich	5	Gestaltung der Umwelt	verantwortlich:
Produktbereich	54	Verkehrsflächen und -anlagen, ÖPNV	
Produktbereich	54	Verkehrsflächen und -anlagen, ÖPNV	

**Teilergebnishaushalt**  
Haushaltsjahr 2026  
- EUR -

Ertrags- und Aufwandsarten		Ergebnis	Ansatz	Ansatz	Planung	Planung	Planung
		2024	2025	2026	2027	2028	2029
		1	2	3	4	5	6
1.	Steuern und ähnliche Abgaben	0,00	0	0	0	0	0
2.	Zuwendungen und allgemeine Umlagen	195.713,43	195.600	195.600	195.600	195.600	195.500
3.	sonstige Transfererträge	0,00	0	0	0	0	0
4.	öffentlich-rechtliche Leistungsentgelte	671.205,05	655.400	666.300	668.100	680.200	672.700
5.	privatrechtliche Leistungsentgelte	2.294,71	500	100	100	100	100
6.	Kostenerstattungen und Kostenumlagen	21.753,74	20.900	20.600	20.600	20.600	100
7.	sonstige ordentliche Erträge	389.386,98	364.300	364.300	364.300	364.300	364.300
8.	aktivierte Eigenleistungen	0,00	0	0	0	0	0
9.	Bestandsveränderungen	0,00	0	0	0	0	0
10.	= <u>Erträge aus laufender Verwaltungstätigkeit (1 bis 9)</u>	<u>1.280.353,91</u>	<u>1.236.700</u>	<u>1.246.900</u>	<u>1.248.700</u>	<u>1.260.800</u>	<u>1.232.700</u>
11.	Personalaufwendungen	1.865.440,31	1.311.600	1.450.400	1.472.800	1.494.900	1.517.100
12.	Versorgungsaufwendungen	0,00	0	0	0	0	0
13.	Aufwendungen für Sach- und Dienstleistungen	1.097.252,20	1.622.500	1.375.200	1.196.300	1.235.400	1.259.200
14.	Abschreibungen	2.301.774,84	2.353.300	2.369.500	2.503.100	2.557.500	2.558.800
15.	Transferaufwendungen	34.014,58	34.000	34.000	34.000	0	0
16.	sonstige ordentliche Aufwendungen	95.681,58	130.600	155.300	129.300	131.300	130.000
17.	= <u>Aufwendungen aus laufender Verwaltungstätigkeit (11 bis 16)</u>	<u>5.394.163,51</u>	<u>5.452.000</u>	<u>5.384.400</u>	<u>5.335.500</u>	<u>5.419.100</u>	<u>5.465.100</u>
18.	= <u>Ergebnis der laufenden Verwaltungstätigkeit (10 ./ 17)</u>	<u>-4.113.809,60</u>	<u>-4.215.300</u>	<u>-4.137.500</u>	<u>-4.086.800</u>	<u>-4.158.300</u>	<u>-4.232.400</u>
19.	Zinsen und sonstige Finanzerträge	0,00	0	0	0	0	0
20.	-Zinsen und sonstige Finanzaufwendungen	0,00	0	0	0	0	0
21.	Finanzergebnis (19 ./ 20)	0,00	0	0	0	0	0
22.	= <u>ordentliches Jahresergebnis (18 + 21)</u>	<u>-4.113.809,60</u>	<u>-4.215.300</u>	<u>-4.137.500</u>	<u>-4.086.800</u>	<u>-4.158.300</u>	<u>-4.232.400</u>
23.	außerordentliche Erträge	0,00	0	0	0	0	0
24.	außerordentliche Aufwendungen	0,00	0	0	0	0	0
25.	= <u>außerordentliches Jahresergebnis (23 ./ 24)</u>	<u>0,00</u>	<u>0</u>	<u>0</u>	<u>0</u>	<u>0</u>	<u>0</u>
26.	= <u>Gesamtergebnis des Teilhaushaltes (22 + 25)</u>	<u>-4.113.809,60</u>	<u>-4.215.300</u>	<u>-4.137.500</u>	<u>-4.086.800</u>	<u>-4.158.300</u>	<u>-4.232.400</u>
27.	+ Erträge aus internen Leistungsbeziehungen	0,00	0	0	0	0	0
28.	- Aufwendungen aus internen Leistungsbeziehungen	0,00	0	0	0	0	0
29.	= <u>Gesamtergebnis des Teilhaushaltes nach den internen Leistungsbeziehungen (26 + 27 -28)</u>	<u>-4.113.809,60</u>	<u>-4.215.300</u>	<u>-4.137.500</u>	<u>-4.086.800</u>	<u>-4.158.300</u>	<u>-4.232.400</u>

## Gemeinde Panketal

## Produktinformationen

Hauptproduktbereich	5	Gestaltung der Umwelt	verantwortlich:
Produktbereich	54	Verkehrsflächen und -anlagen, ÖPNV	
Produktbereich	54	Verkehrsflächen und -anlagen, ÖPNV	

**Teilfinanzhaushalt  
Haushaltsjahr 2026  
- EUR -**

Investitionsmaßnahmen		Ergebnis 2024	Ansatz 2025	Ansatz 2026	Planung 2027	Planung 2028	Planung 2029	Bisher be- reitetgestellt (einschl.Sp 2) 2026	Gesamtein-/ auszahlungen 2026
		1	2	3	4	5	6	7	8
18.	Einzahlungen aus Investitionszuwendungen	244.288,59	240.000	215.000	250.000	190.000	190.000	246.160,73	1.091.160,73
19.	Einzahlungen aus Beiträgen und Entgelten	234.617,51	705.000	455.000	140.000	550.000	176.000	3.185.120,76	4.441.120,76
20.	Einzahlungen aus der Veräußerung von immateriellen Vermögensgegenständen	0,00	0	0	0	0	0	0,00	0,00
21.	Einzahlungen aus der Veräußerung von Grundstücken, grundstücksgleichen Rechten und Gebäuden	0,00	0	0	0	0	0	0,00	0,00
22.	Einzahlungen aus der Veräußerung von übrigem Sachanlagevermögen	5.150,00	0	0	0	0	0	0,00	0,00
23.	Einzahlungen aus der Veräußerung von Finanzanlagevermögen	0,00	0	0	0	0	0	0,00	0,00
24.	Sonstige Einzahlungen aus Investitionstätigkeit	0,00	0	0	0	0	0	0,00	0,00
25.	<b>Summe der Einzahlungen aus der Investitionstätigkeit (18 bis 24)</b>	<b>484.056,10</b>	<b>945.000</b>	<b>670.000</b>	<b>390.000</b>	<b>740.000</b>	<b>366.000</b>	<b>3.431.281,49</b>	<b>5.532.281,49</b>
26.	Auszahlungen für Baumaßnahmen	737.673,43	3.751.000	695.000	1.125.000	240.000	240.000	9.270.626,48	11.665.626,48
27.	Auszahlungen von aktivierbaren Zuwendungen für Investitionen Dritter	0,00	0	0	0	0	0	0,00	0,00
28.	Auszahlungen für den Erwerb von immateriellen Vermögensgegenständen	0,00	0	0	0	0	0	0,00	0,00
29.	Auszahlungen für den Erwerb von Grundstücken, grundstücksgleichen Rechten und Gebäuden	0,00	0	0	0	0	0	0,00	0,00
30.	Auszahlungen für den Erwerb von übrigem Sachanlagevermögen	155.867,38	333.000	972.000	580.000	367.000	650.000	928.232,94	3.497.232,94
31.	Auszahlungen für den Erwerb von Finanzanlagevermögen	0,00	0	0	0	0	0	0,00	0,00
32.	Sonstige Auszahlungen aus Investitionstätigkeit	0,00	0	0	0	0	0	0,00	0,00
33.	<b>Summe Auszahlungen aus der Investitionstätigkeit (26 bis 32)</b>	<b>893.540,81</b>	<b>4.084.000</b>	<b>1.667.000</b>	<b>1.705.000</b>	<b>607.000</b>	<b>890.000</b>	<b>10.198.859,42</b>	<b>15.162.859,42</b>
34.	<b>Saldo aus den Einzahlungen und Auszahlungen aus der Investitionstätigkeit (25 - 33)</b>	<b>-409.484,71</b>	<b>-3.139.000</b>	<b>-997.000</b>	<b>-1.315.000</b>	<b>133.000</b>	<b>-524.000</b>	<b>-6.767.577,93</b>	<b>-9.630.577,93</b>

**Gemeinde Panketal**

<b>Produktinformationen</b>				verantwortlich:
Hauptproduktbereich	5	Gestaltung der Umwelt		
Produktbereich	54	Verkehrsflächen und -anlagen, ÖPNV		
Produktbereich	54	Verkehrsflächen und -anlagen, ÖPNV		

Verpflichtungsermächtigungen/ Aufteilung auf die Folgejahre	Verpflichtungser- mächtigungen (Gesamtbetrag)	Planung Haushaltsjahr 2027	Planung Haushaltsjahr 2028	Planung Haushaltsjahr 2029
	1	2	3	4
Auszahlungen für Baumaßnahmen	600.000	600.000	0	0
<b>= Saldo</b>	<b>600.000</b>	<b>600.000</b>	<b>0</b>	<b>0</b>

## Gemeinde Panketal

## Produktinformationen

Hauptproduktbereich	5	Gestaltung der Umwelt	verantwortlich:
Produktbereich	55	Natur- und Landschaftspflege	
Produktbereich	55	Natur- und Landschaftspflege	

## Teilergebnishaushalt

## Haushaltsjahr 2026

- EUR -

Ertrags- und Aufwandsarten		Ergebnis	Ansatz	Ansatz	Planung	Planung	Planung
		2024	2025	2026	2027	2028	2029
		1	2	3	4	5	6
1.	Steuern und ähnliche Abgaben	0,00	0	0	0	0	0
2.	Zuwendungen und allgemeine Umlagen	46.633,59	46.600	46.600	46.600	46.600	46.600
3.	sonstige Transfererträge	0,00	0	0	0	0	0
4.	öffentlich-rechtliche Leistungsentgelte	18.557,04	7.500	6.600	6.100	6.600	6.600
5.	privatrechtliche Leistungsentgelte	96.310,23	900	1.400	1.200	1.200	1.200
6.	Kostenerstattungen und Kostenumlagen	15.518,33	0	0	0	0	0
7.	sonstige ordentliche Erträge	0,00	14.100	14.500	14.500	14.500	14.500
8.	aktivierte Eigenleistungen	0,00	0	0	0	0	0
9.	Bestandsveränderungen	0,00	0	0	0	0	0
10.	= <u>Erträge aus laufender Verwaltungstätigkeit (1 bis 9)</u>	<u>177.019,19</u>	<u>69.100</u>	<u>69.100</u>	<u>68.400</u>	<u>68.900</u>	<u>68.900</u>
11.	Personalaufwendungen	94.580,77	119.200	113.800	115.600	117.400	119.100
12.	Versorgungsaufwendungen	0,00	0	0	0	0	0
13.	Aufwendungen für Sach- und Dienstleistungen	586.843,34	744.200	918.000	854.200	854.200	848.200
14.	Abschreibungen	269.912,11	412.300	310.600	320.700	325.400	319.200
15.	Transferaufwendungen	67.678,00	36.200	66.200	66.200	66.200	66.200
16.	sonstige ordentliche Aufwendungen	27.257,90	10.000	10.000	10.000	10.000	10.000
17.	= <u>Aufwendungen aus laufender Verwaltungstätigkeit (11 bis 16)</u>	<u>1.046.272,12</u>	<u>1.321.900</u>	<u>1.418.600</u>	<u>1.366.700</u>	<u>1.373.200</u>	<u>1.362.700</u>
18.	= <u>Ergebnis der laufenden Verwaltungstätigkeit (10 ./ 17)</u>	<u>-869.252,93</u>	<u>-1.252.800</u>	<u>-1.349.500</u>	<u>-1.298.300</u>	<u>-1.304.300</u>	<u>-1.293.800</u>
19.	Zinsen und sonstige Finanzerträge	0,00	0	0	0	0	0
20.	-Zinsen und sonstige Finanzaufwendungen	0,00	0	0	0	0	0
21.	Finanzergebnis (19 ./ 20)	<u>0,00</u>	<u>0</u>	<u>0</u>	<u>0</u>	<u>0</u>	<u>0</u>
22.	= <u>ordentliches Jahresergebnis (18 + 21)</u>	<u>-869.252,93</u>	<u>-1.252.800</u>	<u>-1.349.500</u>	<u>-1.298.300</u>	<u>-1.304.300</u>	<u>-1.293.800</u>
23.	außerordentliche Erträge	0,00	0	0	0	0	0
24.	außerordentliche Aufwendungen	0,00	0	0	0	0	0
25.	= <u>außerordentliches Jahresergebnis (23 ./ 24)</u>	<u>0,00</u>	<u>0</u>	<u>0</u>	<u>0</u>	<u>0</u>	<u>0</u>
26.	= <u>Gesamtergebnis des Teilhaushaltes (22 + 25)</u>	<u>-869.252,93</u>	<u>-1.252.800</u>	<u>-1.349.500</u>	<u>-1.298.300</u>	<u>-1.304.300</u>	<u>-1.293.800</u>
27.	+ Erträge aus internen Leistungsbeziehungen	0,00	0	0	0	0	0
28.	- Aufwendungen aus internen Leistungsbeziehungen	0,00	0	0	0	0	0
29.	= <u>Gesamtergebnis des Teilhaushaltes nach den internen Leistungsbeziehungen (26 + 27 - 28)</u>	<u>-869.252,93</u>	<u>-1.252.800</u>	<u>-1.349.500</u>	<u>-1.298.300</u>	<u>-1.304.300</u>	<u>-1.293.800</u>

## Gemeinde Panketal

## Produktinformationen

Hauptproduktbereich	5	Gestaltung der Umwelt	verantwortlich:
Produktbereich	55	Natur- und Landschaftspflege	
Produktbereich	55	Natur- und Landschaftspflege	

**Teilfinanzhaushalt  
Haushaltsjahr 2026  
- EUR -**

Investitionsmaßnahmen		Ergebnis 2024	Ansatz 2025	Ansatz 2026	Planung 2027	Planung 2028	Planung 2029	Bisher be- reitetgestellt (einschl.Sp 2) 2026	Gesamtein-/ auszahlungen 2026
		1	2	3	4	5	6	7	8
18.	Einzahlungen aus Investitionszuwendungen	0,00	1.260.000	1.260.000	0	0	0	1.260.000,00	1.260.000,00
19.	Einzahlungen aus Beiträgen und Entgelten	0,00	0	0	0	0	0	0,00	0,00
20.	Einzahlungen aus der Veräußerung von immateriellen Vermögensgegenständen	0,00	0	0	0	0	0	0,00	0,00
21.	Einzahlungen aus der Veräußerung von Grundstücken, grundstücksgleichen Rechten und Gebäuden	0,00	0	0	0	0	0	0,00	0,00
22.	Einzahlungen aus der Veräußerung von übrigem Sachanlagevermögen	0,00	0	0	0	0	0	0,00	0,00
23.	Einzahlungen aus der Veräußerung von Finanzanlagevermögen	0,00	0	0	0	0	0	0,00	0,00
24.	Sonstige Einzahlungen aus Investitionstätigkeit	12.000,00	0	0	0	0	0	0,00	0,00
25.	<b>Summe der Einzahlungen aus der Investitionstätigkeit (18 bis 24)</b>	<b>12.000,00</b>	<b>1.260.000</b>	<b>1.260.000</b>	<b>0</b>	<b>0</b>	<b>0</b>	<b>1.260.000,00</b>	<b>1.260.000,00</b>
26.	Auszahlungen für Baumaßnahmen	163.412,59	4.005.000	1.903.000	300.000	300.000	300.000	3.657.411,15	5.460.411,15
27.	Auszahlungen von aktivierbaren Zuwendungen für Investitionen Dritter	0,00	0	0	0	0	0	0,00	0,00
28.	Auszahlungen für den Erwerb von immateriellen Vermögensgegenständen	0,00	0	0	0	0	0	0,00	0,00
29.	Auszahlungen für den Erwerb von Grundstücken, grundstücksgleichen Rechten und Gebäuden	0,00	0	0	0	0	0	0,00	0,00
30.	Auszahlungen für den Erwerb von übrigem Sachanlagevermögen	37.628,35	52.500	35.000	45.000	45.000	45.000	141.268,58	311.268,58
31.	Auszahlungen für den Erwerb von Finanzanlagevermögen	0,00	0	0	0	0	0	0,00	0,00
32.	Sonstige Auszahlungen aus Investitionstätigkeit	0,00	0	0	0	0	0	0,00	0,00
33.	<b>Summe Auszahlungen aus der Investitionstätigkeit (26 bis 32)</b>	<b>201.040,94</b>	<b>4.057.500</b>	<b>1.938.000</b>	<b>345.000</b>	<b>345.000</b>	<b>345.000</b>	<b>3.798.679,73</b>	<b>5.771.679,73</b>
34.	<b>Saldo aus den Einzahlungen und Auszahlungen aus der Investitionstätigkeit (25 - 33)</b>	<b>-189.040,94</b>	<b>-2.797.500</b>	<b>-678.000</b>	<b>-345.000</b>	<b>-345.000</b>	<b>-345.000</b>	<b>-2.538.679,73</b>	<b>-4.511.679,73</b>

## Gemeinde Panketal

## Produktinformationen

Hauptproduktbereich	5	Gestaltung der Umwelt	verantwortlich:
Produktbereich	57	Wirtschaft und Tourismus	
Produktbereich	57	Wirtschaft und Tourismus	

**Teilergebnishaushalt  
Haushaltsjahr 2026  
- EUR -**

Ertrags- und Aufwandsarten		Ergebnis 2024	Ansatz 2025	Ansatz 2026	Planung 2027	Planung 2028	Planung 2029
		1	2	3	4	5	6
1.	Steuern und ähnliche Abgaben	0,00	0	0	0	0	0
2.	Zuwendungen und allgemeine Umlagen	0,00	0	0	0	0	0
3.	sonstige Transfererträge	0,00	0	0	0	0	0
4.	öffentlich-rechtliche Leistungsentgelte	0,00	0	0	0	0	0
5.	privatrechtliche Leistungsentgelte	183,70	400	400	400	400	400
6.	Kostenerstattungen und Kostenumlagen	0,00	0	0	0	0	0
7.	sonstige ordentliche Erträge	0,00	0	0	0	0	0
8.	aktivierte Eigenleistungen	0,00	0	0	0	0	0
9.	Bestandsveränderungen	0,00	0	0	0	0	0
10.	<b>= Erträge aus laufender Verwaltungstätigkeit (1 bis 9)</b>	<b>183,70</b>	<b>400</b>	<b>400</b>	<b>400</b>	<b>400</b>	<b>400</b>
11.	Personalaufwendungen	0,00	0	0	0	0	0
12.	Versorgungsaufwendungen	0,00	0	0	0	0	0
13.	Aufwendungen für Sach- und Dienstleistungen	0,00	0	0	0	0	0
14.	Abschreibungen	1.368,56	1.400	1.400	1.400	1.400	0
15.	Transferaufwendungen	0,00	0	0	0	0	0
16.	sonstige ordentliche Aufwendungen	3.439,37	6.000	4.000	4.000	4.000	4.000
17.	<b>= Aufwendungen aus laufender Verwaltungstätigkeit (11 bis 16)</b>	<b>4.807,93</b>	<b>7.400</b>	<b>5.400</b>	<b>5.400</b>	<b>5.400</b>	<b>4.000</b>
18.	<b>= Ergebnis der laufenden Verwaltungstätigkeit (10 ./ 17)</b>	<b>-4.624,23</b>	<b>-7.000</b>	<b>-5.000</b>	<b>-5.000</b>	<b>-5.000</b>	<b>-3.600</b>
19.	Zinsen und sonstige Finanzerträge	0,00	0	0	0	0	0
20.	-Zinsen und sonstige Finanzaufwendungen	0,00	0	0	0	0	0
21.	<b>Finanzergebnis (19 ./ 20)</b>	<b>0,00</b>	<b>0</b>	<b>0</b>	<b>0</b>	<b>0</b>	<b>0</b>
22.	<b>= ordentliches Jahresergebnis (18 + 21)</b>	<b>-4.624,23</b>	<b>-7.000</b>	<b>-5.000</b>	<b>-5.000</b>	<b>-5.000</b>	<b>-3.600</b>
23.	außerordentliche Erträge	0,00	0	0	0	0	0
24.	außerordentliche Aufwendungen	0,00	0	0	0	0	0
25.	<b>= außerordentliches Jahresergebnis (23 ./ 24)</b>	<b>0,00</b>	<b>0</b>	<b>0</b>	<b>0</b>	<b>0</b>	<b>0</b>
26.	<b>= Gesamtergebnis des Teilhaushaltes (22 + 25)</b>	<b>-4.624,23</b>	<b>-7.000</b>	<b>-5.000</b>	<b>-5.000</b>	<b>-5.000</b>	<b>-3.600</b>
27.	+ Erträge aus internen Leistungsbeziehungen	0,00	0	0	0	0	0
28.	- Aufwendungen aus internen Leistungsbeziehungen	0,00	0	0	0	0	0
29.	<b>= Gesamtergebnis des Teilhaushaltes nach den internen Leistungsbeziehungen (26 + 27 - 28)</b>	<b>-4.624,23</b>	<b>-7.000</b>	<b>-5.000</b>	<b>-5.000</b>	<b>-5.000</b>	<b>-3.600</b>

## Gemeinde Panketal

## Produktinformationen

Hauptproduktbereich	6	Zentrale Finanzleistungen	verantwortlich:
Produktbereich	61	Allgemeine Finanzwirtschaft	
Produktbereich	61	Allgemeine Finanzwirtschaft	

**Teilergebnishaushalt  
Haushaltsjahr 2026  
- EUR -**

Ertrags- und Aufwandsarten		Ergebnis 2024	Ansatz 2025	Ansatz 2026	Planung 2027	Planung 2028	Planung 2029
		1	2	3	4	5	6
1.	Steuern und ähnliche Abgaben	21.737.316,54	22.604.200	23.615.700	25.388.600	25.888.600	27.988.600
2.	Zuwendungen und allgemeine Umlagen	12.032.573,65	14.650.200	13.531.900	14.057.200	14.616.200	15.214.800
3.	sonstige Transfererträge	0,00	0	0	0	0	0
4.	öffentlich-rechtliche Leistungsentgelte	0,00	0	0	0	0	0
5.	privatrechtliche Leistungsentgelte	0,00	0	0	0	0	0
6.	Kostenerstattungen und Kostenumlagen	0,00	0	0	0	0	0
7.	sonstige ordentliche Erträge	19.026,03	10.000	10.000	10.000	10.000	10.000
8.	aktivierte Eigenleistungen	0,00	0	0	0	0	0
9.	Bestandsveränderungen	0,00	0	0	0	0	0
10.	<b>= Erträge aus laufender Verwaltungstätigkeit (1 bis 9)</b>	<b>33.788.916,22</b>	<b>37.264.400</b>	<b>37.157.600</b>	<b>39.455.800</b>	<b>40.514.800</b>	<b>43.213.400</b>
11.	Personalaufwendungen	0,00	0	0	0	0	0
12.	Versorgungsaufwendungen	0,00	0	0	0	0	0
13.	Aufwendungen für Sach- und Dienstleistungen	0,00	0	0	0	0	0
14.	Abschreibungen	33.025,72	0	0	0	0	0
15.	Transferaufwendungen	13.655.111,49	14.957.300	14.812.800	15.564.100	15.836.700	16.542.900
16.	sonstige ordentliche Aufwendungen	0,00	100.000	75.000	50.000	50.000	50.000
17.	<b>= Aufwendungen aus laufender Verwaltungstätigkeit (11 bis 16)</b>	<b>13.688.137,21</b>	<b>15.057.300</b>	<b>14.887.800</b>	<b>15.614.100</b>	<b>15.886.700</b>	<b>16.592.900</b>
18.	<b>= Ergebnis der laufenden Verwaltungstätigkeit (10 ./ 17)</b>	<b>20.100.779,01</b>	<b>22.207.100</b>	<b>22.269.800</b>	<b>23.841.700</b>	<b>24.628.100</b>	<b>26.620.500</b>
19.	Zinsen und sonstige Finanzerträge	302.925,83	20.000	20.000	10.000	10.000	10.000
20.	-Zinsen und sonstige Finanzaufwendungen	13.373,00	485.000	694.000	974.200	956.800	925.900
21.	<b>Finanzergebnis (19 ./ 20)</b>	<b>289.552,83</b>	<b>-465.000</b>	<b>-674.000</b>	<b>-964.200</b>	<b>-946.800</b>	<b>-915.900</b>
22.	<b>= ordentliches Jahresergebnis (18 + 21)</b>	<b>20.390.331,84</b>	<b>21.742.100</b>	<b>21.595.800</b>	<b>22.877.500</b>	<b>23.681.300</b>	<b>25.704.600</b>
23.	außerordentliche Erträge	4.947,30	0	0	0	0	0
24.	außerordentliche Aufwendungen	0,00	0	0	0	0	0
25.	<b>= außerordentliches Jahresergebnis (23 ./ 24)</b>	<b>4.947,30</b>	<b>0</b>	<b>0</b>	<b>0</b>	<b>0</b>	<b>0</b>
26.	<b>= Gesamtergebnis des Teilhaushaltes (22 + 25)</b>	<b>20.395.279,14</b>	<b>21.742.100</b>	<b>21.595.800</b>	<b>22.877.500</b>	<b>23.681.300</b>	<b>25.704.600</b>
27.	+ Erträge aus internen Leistungsbeziehungen	0,00	0	0	0	0	0
28.	- Aufwendungen aus internen Leistungsbeziehungen	0,00	0	0	0	0	0
29.	<b>= Gesamtergebnis des Teilhaushaltes nach den internen Leistungsbeziehungen (26 + 27 -28)</b>	<b>20.395.279,14</b>	<b>21.742.100</b>	<b>21.595.800</b>	<b>22.877.500</b>	<b>23.681.300</b>	<b>25.704.600</b>

## Gemeinde Panketal

## Produktinformationen

Hauptproduktbereich

6

Zentrale Finanzleistungen

verantwortlich:

Produktbereich

61

Allgemeine Finanzwirtschaft

Produktbereich

61

Allgemeine Finanzwirtschaft

## Teilfinanzhaushalt

## Haushaltsjahr 2026

- EUR -

Investitionsmaßnahmen		Ergebnis	Ansatz	Ansatz	Planung	Planung	Planung	Bisher be-	Gesamtein-/
		2024	2025	2026	2027	2028	2029	reitgestellt (einschl.Sp 2) 2026	auszahlungen 2026
		1	2	3	4	5	6	7	8
18.	Einzahlungen aus Investitionszuwendungen	803.625,00	1.162.100	1.089.200	1.200.000	1.200.000	1.200.000	5.266.872,00	9.956.072,00
19.	Einzahlungen aus Beiträgen und Entgelten	0,00	0	0	0	0	0	0,00	0,00
20.	Einzahlungen aus der Veräußerung von immateriellen Vermögensgegenständen	0,00	0	0	0	0	0	0,00	0,00
21.	Einzahlungen aus der Veräußerung von Grundstücken, grundstücksgleichen Rechten und Gebäuden	0,00	0	0	0	0	0	0,00	0,00
22.	Einzahlungen aus der Veräußerung von übrigem Sachanlagevermögen	0,00	0	0	0	0	0	0,00	0,00
23.	Einzahlungen aus der Veräußerung von Finanzanlagevermögen	2.000.000,00	0	0	0	0	0	0,00	0,00
24.	Sonstige Einzahlungen aus Investitionstätigkeit	0,00	0	0	0	0	0	0,00	0,00
25.	<b>Summe der Einzahlungen aus der Investitionstätigkeit (18 bis 24)</b>	<b>2.803.625,00</b>	<b>1.162.100</b>	<b>1.089.200</b>	<b>1.200.000</b>	<b>1.200.000</b>	<b>1.200.000</b>	<b>5.266.872,00</b>	<b>9.956.072,00</b>
26.	Auszahlungen für Baumaßnahmen	0,00	0	0	0	0	0	0,00	0,00
27.	Auszahlungen von aktivierbaren Zuwendungen für Investitionen Dritter	0,00	0	0	0	0	0	0,00	0,00
28.	Auszahlungen für den Erwerb von immateriellen Vermögensgegenständen	0,00	0	0	0	0	0	0,00	0,00
29.	Auszahlungen für den Erwerb von Grundstücken, grundstücksgleichen Rechten und Gebäuden	0,00	0	0	0	0	0	0,00	0,00
30.	Auszahlungen für den Erwerb von übrigem Sachanlagevermögen	0,00	0	0	0	0	0	0,00	0,00
31.	Auszahlungen für den Erwerb von Finanzanlagevermögen	0,00	0	0	0	0	0	0,00	0,00
32.	Sonstige Auszahlungen aus Investitionstätigkeit	0,00	0	0	0	0	0	0,00	0,00
33.	<b>Summe Auszahlungen aus der Investitionstätigkeit (26 bis 32)</b>	<b>0,00</b>	<b>0</b>	<b>0</b>	<b>0</b>	<b>0</b>	<b>0</b>	<b>0,00</b>	<b>0,00</b>
34.	<b>Saldo aus den Einzahlungen und Auszahlungen aus der Investitionstätigkeit (25 - 33)</b>	<b>2.803.625,00</b>	<b>1.162.100</b>	<b>1.089.200</b>	<b>1.200.000</b>	<b>1.200.000</b>	<b>1.200.000</b>	<b>5.266.872,00</b>	<b>9.956.072,00</b>

## Erläuterung zum Stellenplanentwurf 2026

Die Stellenanzahl der tariflich Beschäftigten erhöht sich im Vergleich zum Vorjahr um **12** Vollzeiteinheiten (VZE)

4 VZE gem. Beschluss PV – 18-2024-2 – geplant in EG 5
4 VZE Hausmeister neuer Schulstandort Elbestraße - geplant 3 VZE = EG 5, 1 VZE = EG 5 (Standortleitung)
4 VZE Reinigungskräfte neuer Schulstandort Elbestraße - geplant in EG 5

Es sind keine weiteren Erhöhungen im Stellenplan vorgesehen. Änderungen ergeben sich lediglich in der Zuordnung innerhalb der Entgeltgruppen aufgrund der Überprüfung der tariflichen Eingruppierungen.

Die Stellen der Beschäftigten in der Altersteilzeit- Freizeitphase werden wie bisher gesondert ausgewiesen (Teil 2- Besondere Abschnitte) und erscheinen nicht im Stellenplan.

Stellenplan (in Vollzeiteinheiten)  
 Haushaltsjahr 2025  
 Teil 1 - Gesamtübersicht  
 1. Beamte

Wahlbeamte und Laufbahngruppen	Besoldungsgruppe	Stellen im Vorjahr (2025)	Anzahl der besetzten Stellen am 30.06. des Vorjahres (2025)	Stellen im Haushaltsjahr (Planjahr 2026)	Erläuterungen
<b>Wahlbeamte</b>					
Bürgermeister	B 2	1,00	1,00	1,00	
Beigeordneter	A 14	1,00	0,00	1,00	Versorgungsempfänger auf dieser Stelle
<b>mittlerer Dienst</b>					
Amtsinspektor/In	A 9	1,00	1,00	1,00	
<b>Gesamt</b>		<b>3,00</b>	<b>2,00</b>	<b>3,00</b>	

## Stellenplan (in Vollzeitereinheiten)

Haushaltsjahr 2026

Teil 1 - Gesamtübersicht

### 2. Tariflich Beschäftigte

Tarifvertrag	Entgeltgruppe	Stellen im Vorjahr (2025)	Anzahl der besetzten Stellen am 30.06. des Vorjahres (2025)	Stellen im Haushaltsjahr (Planjahr 2026)	Erläuterungen
TVöD VKA	E 14	1,0000	1,0000	1,0000	stellv. BM, sonst E 13
TVöD VKA	E 13	3,0000	2,7700	3,0000	
TVöD VKA	E 11	13,0000	12,3900	13,0000	1 Stelle Vergabe aus EG 11 in Personal EG 9a
TVöD VKA	E 10	10,0000	8,0000	9,0000	1 Stelle Korrektur Eingruppierung von EG 10 in EG 11 (Tarifautomatik)
TVöD VKA	E 9 c	3,0000	3,0000	3,0000	
TVöD VKA	E 9 b	5,9000	3,6700	5,9000	
TVöD VKA	E 9 a	12,8000	11,8000	13,8000	1 Stelle Vergabe aus EG 11 in Personal EG 9a
TVöD VKA	E 8	13,7700	13,1900	12,7700	
TVöD VKA	E 7	6,0000	5,7700	6,0000	
TVöD VKA	E 6	13,1580	11,5000	16,1580	1 Stelle HM Standortleiter Elbestraße
TVöD VKA	E 5	38,0270	33,2000	48,0270	4 Reinigungskräfte gem. Beschluss
					4 Stellen Reinigung Elbestraße
					3 Stellen Hausmeister Elbestraße
TVöD VKA	E 4	0,0000	4,7700	0,0000	
TVöD VKA	E 3	1,0000	1,0000	1,0000	
TVöD VKA	E 2	17,1280	17,1280	17,1280	
TVöD SuE	S 18	2,0000	1,9000	2,0000	
TVöD SuE	S17	2,7950	2,7720	2,7950	
TVöD SuE	S16	2,7950	2,7720	2,7950	
TVöD SuE	S15	2,7950	2,6100	2,7950	
TVöD SuE	S13	2,8970	2,8860	2,8970	
TVöD SuE	S 9	6,3840	6,3840	6,3840	
TVöD SuE	S 8a	119,8000	116,7000	119,8000	
TVöD SuE	S 4	9,2690	6,8700	9,2690	
<b>Gesamt</b>		<b>286,5180</b>	<b>272,0820</b>	<b>298,5180</b>	

**Stellenplan (in Vollzeitereinheiten)**  
**Haushaltsjahr 2026**  
**Teil 2 - Besondere Abschnitte**

<b>1. Anwärter und Auszubildende</b>				
<b>Bezeichnung</b>	<b>Art der Vergütung</b>	<b>Anzahl der besetzten Stellen am 30.06. des Vorjahres (2025)</b>	<b>Stellen im Haushaltsjahr (Planjahr 2026)</b>	<b>Erläuterungen</b>
Auszubildende	TVAöD - Besonderer Teil Azubis nach Berufsbildungsgesetz	4,00	4,00	
<b>Gesamt</b>		<b>4,00</b>	<b>4,00</b>	

<b>2. Beamte / Beschäftigte, die von der Dienst-/Arbeitsleistung freigestellt sind</b>			
<b>Besoldungsgruppe</b>	<b>Stellen im Vorjahr (2025)</b>	<b>Stellen im Haushaltsjahr (Planjahr 2026)</b>	<b>Erläuterungen</b>
EG 11	0,9000	0,9000	Freistellung 01.07.2025 - 31.12.2026
EG 10	1,0000	1,0000	Freistellung 01.01.2025 - 30.06.2027
EG 10	1,0000	1,0000	Freistellung 01.02.2025 - 31.07.2027
EG 11	0,9000	0,9000	Freistellung 01.09.2025 - 28.02.2027
S 8a	0,9000	0,9000	Freistellung 01.08.2025 - 30.09.2026
S 13	0,0000	0,9000	Freistellung 01.06.2025 - 30.11.2027
<b>Gesamt</b>	<b>4,7000</b>	<b>5,60</b>	

<b>3. vorübergehend Beschäftigte</b>			
<b>Entgeltgruppe</b>	<b>Stellen im Vorjahr (2025)</b>	<b>Stellen im Haushaltsjahr (Planjahr 2026)</b>	<b>Erläuterungen</b>
	0	0	

## **7. Übersichten**

- 7.1 Übersicht über die dauernde Leistungsfähigkeit
- 7.2 Übersicht über die aus Verpflichtungsermächtigungen in den einzelnen Jahren voraussichtlich fällig werdenden Auszahlungen
- 7.3 Übersicht über den voraussichtlichen Stand der Verbindlichkeiten
- 7.4 Übersicht über den voraussichtlichen Stand der Rücklagen und der Rückstellungen
- 7.5 Übersicht über die Sonderposten und über die veranschlagten Erträge aus der Auflösung der Sonderposten
- 7.6 Übersicht über die veranschlagten Erträge und Aufwendungen aus allgemeinen Umlagen
- 7.7 Übersicht über die Entwicklung des Gesamtergebnisses und der Rücklagen unter Berücksichtigung von Fehlbetragsabdeckungen aus Vorjahren
- 7.8 Übersicht über alle veranschlagten Investitionen
- 7.9 Übersicht über die gebildeten Budgets

## 7.1 Übersicht über die Beurteilung der dauernden Leistungsfähigkeit Haushaltsjahr 2026 – in EUR –

	Ergebnis 2024	Ansatz 2025	Ansatz 2026	Planung 2027	Planung 2028	Planung 2029
<b>Ergebnishaushalt</b>						
Ordentliches Ergebnis unter Berücksichtigung von Fehlbeträgen aus Vorjahren und der Entnahme aus den Rücklagen	1.571.386	0	0	0	0	116.000
Stand der Rücklage aus Überschüssen des ordentlichen Ergebnisses zum 31.12.	69.211.960	66.502.060	63.267.160	60.336.960	58.005.760	58.121.760
Stand der Rücklage aus Überschüssen des außerordentlichen Ergebnisses zum 31.12.	0	50.000	262.400	262.400	262.400	262.400
<b>Gesetzlicher Haushaltsausgleich erreicht? (ja/nein)</b>	<b>JA</b>	<b>JA</b>	<b>JA</b>	<b>JA</b>	<b>JA</b>	<b>JA</b>
<b>HSK erforderlich? (ja/nein)</b>	<b>NEIN</b>	<b>NEIN</b>	<b>NEIN</b>	<b>NEIN</b>	<b>NEIN</b>	<b>NEIN</b>
Voraussichtliches Jahr des Haushaltsausgleichs						
<b>Finanzhaushalt</b>						
Saldo aus laufender Verwaltungstätigkeit <sup>1</sup>	5.441.694,58	200	130.800	731.900	1.476.700	3.994.600
Auszahlungen für die Tilgung von Krediten für Investitionen	0,00	0	41.900	610.500	1.096.300	1.096.300
Finanzierung der Tilgung gewährleistet (ja/nein)	JA	JA	JA	JA	JA	JA
Veränderung des Bestandes an eigenen Finanzmitteln	-8.265.412,49	-1.956.300	63.000	8.000	897.400	2.747.300
Voraussichtlicher Bestand an eigenen Finanzmitteln am 31.12. <sup>2</sup>	7.553.372,13	1.643.700	1.063.000	1.071.000	1.968.400	4.715.700
Voraussichtliche Einzahlungen aus Investitionskrediten	0,00	24.000.000	9.700.000	0	0	0
<b>Passivseite der Bilanz</b>						
Eigenkapital (1)	108.234.653,88	105.575.000	102.552.300			
+ Sonderposten (2)	46.307.513,84	44.274.000	42.347.000			
+ Rückstellungen (3)	2.304.860,55	968.000	958.000			
+ Verbindlichkeiten (4)	3.487.235,51	20.291.000	34.382.000			
+ passive Rechnungsabgrenzungsposten (5)	1.169.176,50	1.121.600	1.097.000			
= Bilanzsumme (6)	161.503.440,28	172.229.600	181.336.300			
Quote in % ((1) + (2)) x 100 / (6)	95,69	87,01	79,91			
<b>Dauernde Leistungsfähigkeit gegeben? (ja/nein)</b>	<b>JA</b>	<b>JA</b>	<b>JA</b>			
<b>Sonstige finanzielle Risiken (soweit nicht Geschäfte der laufenden Verwaltung)</b>						
Bürgschaften	0,00	0	0	0	0	0
Sonstige Haftungsverpflichtungen	0,00	0	0	0	0	0
Sonstige Sachverhalte	0,00	0	0	0	0	0
<b>Auswirkung auf die dauernde Leistungsfähigkeit? (ja/nein)</b>	Nein					
<b>Erläuternde Angaben</b>						

<sup>1</sup> ohne Einzahlungen aus Bedarfszuweisungen gemäß § 16 BbgFAG

<sup>2</sup> Einzutragen ist der Bestand an eigenen Finanzmitteln. Werden zu diesem Stichtag Kassenkredite in Anspruch genommen, ist dieser Betrag saldiert mit einem vorhandenen Bestand an eigenen Finanzmitteln einzutragen.

## 7.2 Übersicht über die aus Verpflichtungsermächtigungen voraussichtlich fällig werdenden Auszahlungen Haushaltsjahr 2026 – in TEUR –

Produktbereich/ Produkt	Maßnahme	Verpflichtungs- ermächtigungen des Haushaltsjahres (Planjahr) 2026	voraussichtlich fällig werdende Auszahlungen		
			2027	2028	2029
126010	12601000002 Erwerb Feuerwehrfahrzeuge FFW	120	120	0	0
541010	541010001058 Umbau Kreuzungsbereich Lindenberger Weg	600	600	0	0
<b>Gesamtbetrag Verpflichtungsermächtigungen des Haushaltsjahres (Planjahr)</b>		<b>720</b>	<b>720</b>	<b>0</b>	<b>0</b>
Im mittelfristigen Finanzplanungszeitraum vorgesehen Kreditaufnahmen für Investitionen und Investitionsförderungsmaßnahmen			0	0	0
<b>Genehmigungspflichtige Verpflichtungsermächtigungen (§ 75 Absatz 4 BbgKVerf)</b>					

## 7.3 Verbindlichkeitenübersicht Haushaltsjahr 2026 – in TEUR –

Art der Verbindlichkeiten	Stand zum 31.12.2024	Stand zum 31.12.2025	erhöht(+)/ vermindert(-)	Stand zum 31.12.2026	mit einer Restlaufzeit von		
					bis zu einem Jahr	einem bis zu fünf Jahren	mehr als fünf Jahren
Anleihen	0	0	0	0	0	0	0
Verbindlichkeiten aus Krediten für Investitionen und Investitionsförderungsmaßnahmen	0	18.000	15.700	33.700	0	0	33.700
Verbindlichkeiten aus der Aufnahme von Kassenkrediten	0	0	0	0	0	0	0
Verbindlichkeiten aus Rechtsgeschäften, die Kreditaufnahmen wirtschaftlich gleichkommen	0	0	0	0	0	0	0
erhaltene Anzahlungen	0	0	0	0	0	0	0
Verbindlichkeiten aus Lieferungen und Leistungen	2.898	1.831	-1.609	222	222	0	0
Verbindlichkeiten aus Transferleistungen	95	0	0	0	0	0	0
Verbindlichkeiten gegenüber Eigenbetrieben	0	0	0	0	0	0	0
Verbindlichkeiten gegenüber verbundener Unternehmen	0	0	0	0	0	0	0
Verbindlichkeiten gegenüber Zweckverbänden	0	0	0	0	0	0	0
Verbindlichkeiten gegenüber sonstigen Beteiligungen	0	0	0	0	0	0	0
sonstige Verbindlichkeiten	494	460	0	460	460	0	0
<b>Gesamtbetrag Verbindlichkeiten:</b>	<b>3.487</b>	<b>20.291</b>	<b>14.091</b>	<b>34.382</b>	<b>682</b>	<b>0</b>	<b>33.700</b>

## 7.4 Übersicht über den Stand der Rücklagen und der Rückstellungen Haushaltsjahr 2026 – in TEUR –

Rücklagenarten	Stand zum 31.12.2024	Stand zum 31.12.2025	Zuführungen	Inanspruch- nahme	Stand zum 31.12.2026
Rücklage aus Überschüssen des ordentlichen Ergebnisses	69.212	66.502	0	3.235	63.267
Rücklage aus Überschüssen des außerordentlichen Ergebnisses	0	50	212	0	262
<b>Gesamtbetrag Rücklage aus Überschüssen</b>	<b>69.212</b>	<b>66.552</b>	<b>212</b>	<b>3.235</b>	<b>63.530</b>
Sonderrücklagen aus nicht verwendeten investiven Schlüsselzuweisungen	0	1.141	0	1.141	0
Sonderrücklage aufgrund eines Gesetzes oder einer Verordnung	414	300	190	0	490
<b>Gesamtbetrag Sonderrücklagen</b>	<b>414</b>	<b>1.441</b>	<b>190</b>	<b>1.141</b>	<b>490</b>

Rückstellungsarten	Stand zum 31.12.2024	Stand zum 31.12.2025	Zuführungen	Inanspruch- nahme	Auflösung	Stand zum 31.12.2026
<b>Rückstellungen für Pensionen und ähnliche Verpflichtungen</b>	<b>1.285</b>	<b>0</b>	<b>0</b>	<b>0</b>	<b>0</b>	<b>0</b>
davon Pensionsrückstellungen	811	0	0	0	0	0
davon Beihilferückstellungen	138	0	0	0	0	0
davon Rückstellungen für die Freistellungsphase im Rahmen von Altersteilzeit und ähnliche Maßnahmen	335	0	0	0	0	0
<b>Rückstellung für unterlassene Instandhaltung</b>	<b>0</b>	<b>0</b>	<b>0</b>	<b>0</b>	<b>0</b>	<b>0</b>
<b>Rückstellungen für die Abfalldeponien und Sanierung von Altlasten</b>	<b>0</b>	<b>0</b>	<b>0</b>	<b>0</b>	<b>0</b>	<b>0</b>
davon Rückstellungen für die Rekultivierung und Nachsorge von Abfalldeponien	0	0	0	0	0	0
davon Rückstellungen für die Sanierung von Altlasten	0	0	0	0	0	0
<b>sonstige Rückstellungen</b>	<b>1.020</b>	<b>968</b>	<b>4</b>	<b>-14</b>	<b>0</b>	<b>958</b>
davon für ungewisse Verbindlichkeiten im Rahmen des Finanzausgleichs und von Steuerschuldverhältnissen	0	0	0	0	0	0
davon für drohende Verpflichtungen aus Bürgschaften, Gewährleistungen und anhängigen Gerichtsverfahren	0	0	0	0	0	0
davon für weitere ungewisse Verpflichtungen, die vor dem Bilanzstichtag wirtschaftlich begründet wurden	1.020	968	4	-14	0	958
davon Steuerrückstellung der Unternehmen des Konsolidierungskreises	0	0	0	0	0	0
<b>Gesamtbetrag Rückstellungen</b>	<b>2.305</b>	<b>968</b>	<b>4</b>	<b>-14</b>	<b>0</b>	<b>958</b>

## 7.5 Übersicht über die Sonderposten und über die veranschlagten Erträge aus der Auflösung der Sonderposten Haushaltsjahr 2026 – in TEUR –

Sonderposten	Stand der Sonderposten zum			Erträge aus der Auflösung von Sonderposten			
	31.12.2024	31.12.2025	31.12.2026	Ansatz 2026	Planung 2027	Planung 2028	Planung 2029
Sonderposten aus Zuweisungen der öffentlichen Hand	22.398	21.398	20.514	884	766	682	592
Sonderposten aus Beiträgen und Baukosten- und Investitionszuschüssen	17.353	16.700	16.037	663	665	677	668
Sonstige Sonderposten	6.550	6.170	5.790	380	380	380	375
Erhaltene Anzahlungen auf Sonderposten	6	6	6				
<b>Gesamtbetrag</b>	<b>46.308</b>	<b>44.274</b>	<b>42.347</b>	<b>1.927</b>	<b>1.811</b>	<b>1.739</b>	<b>1.636</b>

## 7.6 Übersicht über die veranschlagten Erträge und Aufwendungen aus allgemeinen Umlagen Haushaltsjahr 2026 – in TEUR –

	Ergebnis 2024	Ansatz 2025	Ansatz 2026	Planung 2027	Planung 2028	Planung 2029
Erträge aus allgemeinen Umlagen	0	0	0	0	0	0
Aufwendungen für allgemeine Umlagen	13.290	14.607	14.449	15.200	15.473	16.179
davon für Amtsumlage	0	0	0	0	0	0
davon für Kreisumlage	13.290	14.607	14.449	15.200	15.473	16.179
davon für Verbandsgemeindeumlage	0	0	0	0	0	0
davon für Zweckverbandsumlagen	0	0	0	0	0	0
<b>Gesamtbetrag Umlagen</b>	<b>-13.290</b>	<b>-14.607</b>	<b>-14.449</b>	<b>-15.200</b>	<b>-15.473</b>	<b>-16.179</b>

## 7.7 Übersicht über die Entwicklung des Gesamtergebnisses und der Rücklagen Haushaltsjahr 2026 – in TEUR –

	Ergebnis 2024	Ansatz 2025	Ansatz 2026	Planung 2027	Planung 2028	Planung 2029
1. <b>Ordentliches Ergebnis gemäß Ergebnishaushalt/-rechnung</b>	1.571.386	-2.709.900	-3.234.900	-2.930.200	-2.331.200	116.000
2. + Fehlbeträge aus Vorjahren	0	0	0	0	0	0
3. = <b>Ordentliches Ergebnis unter Berücksichtigung von Fehlbeträgen aus Vorjahren</b>	1.571.386	-2.709.900	-3.234.900	-2.930.200	-2.331.200	116.000
4. + Entnahme aus Rücklage aus Überschüssen des ordentlichen Ergebnisses aus Vorjahren	0	2.709.900	3.234.900	2.930.200	2.331.200	0
5. + Überschüsse des außerordentlichen Ergebnisses des laufenden Jahres	0	0	0	0	0	0
6. + Entnahme aus Rücklage aus Überschüssen des außerordentlichen Ergebnisses aus Vorjahren	0	0	0	0	0	0
7. = <b>Ordentliches Jahresergebnis nach Heranziehung von Ersatzdeckungsmitteln</b>	1.571.386	0	0	0	0	116.000
8. <b>Zuführung an Rücklage aus Überschüssen des ordentlichen Ergebnisses</b>	1.571.386	0	0	0	0	116.000
9. <b>Außerordentliches Ergebnis gemäß Ergebnishaushalt/-rechnung</b>	28.396	50.000	212.400	0	0	0
10. + Fehlbeträge aus Vorjahren	-156.448	-128.053	-78.053	0	0	0
11. = <b>Außerordentliches Ergebnis unter Berücksichtigung von Fehlbeträgen aus Vorjahren</b>	-128.053	-78.053	134.347	0	0	0
12. - Überschussverwendung zum Ausgleich des ordentlichen Ergebnisses	0	0	0	0	0	0
13. + Entnahme aus Rücklage aus Überschüssen des außerordentlichen Ergebnisses aus Vorjahren	0	0	0	0	0	0
14. = <b>Außerordentliches Ergebnis nach Verwendung als Ersatzdeckungsmitteln</b>	-128.053	-78.053	134.347	0	0	0
15. <b>Zuführung an Rücklage aus Überschüssen des außerordentlichen Ergebnisses</b>	0	0	134.347	0	0	0
16. <b>Stand der Rücklage aus Überschüssen des ordentlichen Ergebnisses</b>	69.211.960	66.502.060	63.267.160	60.336.960	58.005.760	58.121.760
17. <b>Stand der Rücklage aus Überschüssen des außerordentlichen Ergebnisses</b>	0	0	134.347	134.347	134.347	134.347

## 7.8 Übersicht über alle veranschlagten Investitionen Haushaltsjahr 2026 – in TEUR –

Teilhaushalt	Bezeichnung	Ansatz 2026 (Planjahr)	Plan 2027	Plan 2028	Plan 2029	Bisher bereitgestellt	Gesamtein- oder - auszahlungen
	11102000001 Erwerb Betriebs- und Geschäftsausstattung Innere Verwaltung						
	Einzahlungen	0	0	0	0	0,00	0,00
	Auszahlungen	8.000	8.000	8.000	8.000	49.672,56	47.551,45
	Saldo	-8.000	-8.000	-8.000	-8.000	-49.672,56	-47.551,45
	111020001004 Investitionsmaßnahmen Gebäude						
	Einzahlungen	0	0	0	0	0,00	0,00
	Auszahlungen	510.000	15.000	10.000	21.000	579.242,38	1.135.242,38
	Saldo	-510.000	-15.000	-10.000	-21.000	-579.242,38	-1.135.242,38
	111040000000 Grundstücksverkehr						
	Einzahlungen	269.200	5.000	5.000	5.000	0,00	0,00
	Auszahlungen	1.183.500	75.000	75.000	75.000	563.759,19	1.513.759,19
	Saldo	-914.300	-70.000	-70.000	-70.000	-563.759,19	-1.513.759,19
	111040000001 Erwerb Betriebs- und Geschäftsausstattung Gebäude						
	Einzahlungen	0	0	0	0	24.500,00	24.500,00
	Auszahlungen	243.000	3.000	3.000	3.000	98.108,16	350.108,16
	Saldo	-243.000	-3.000	-3.000	-3.000	-73.608,16	-325.608,16
	111040000005 Erwerb Betriebs- und Geschäftsausstattung Hausmeisterpool						
	Einzahlungen	0	0	0	0	0,00	0,00
	Auszahlungen	15.000	15.000	15.000	15.000	0,00	60.000,00
	Saldo	-15.000	-15.000	-15.000	-15.000	0,00	-60.000,00
	111060001003 Optimierung der gemeindlichen Infrastruktur						
	Einzahlungen	0	0	0	0	0,00	0,00
	Auszahlungen	75.000	0	0	0	0,00	75.000,00
	Saldo	-75.000	0	0	0	0,00	-75.000,00
	111070000001 Erwerb Hard- und Software						
	Einzahlungen	0	0	0	0	0,00	0,00
	Auszahlungen	167.000	155.000	155.000	155.000	509.862,83	1.141.862,83
	Saldo	-167.000	-155.000	-155.000	-155.000	-509.862,83	-1.141.862,83
	126010000001 Erwerb Betriebs- und Geschäftsausstattung FFW						
	Einzahlungen	0	0	0	0	0,00	0,00
	Auszahlungen	80.000	120.000	50.000	50.000	247.104,65	547.104,65
	Saldo	-80.000	-120.000	-50.000	-50.000	-247.104,65	-547.104,65
	126010000002 Erwerb Feuerwehrfahrzeuge FFW						
	Einzahlungen	0	0	0	0	0,00	0,00
	Auszahlungen	570.000	120.000	0	0	1.892.165,89	3.082.165,89
	Saldo	-570.000	-120.000	0	0	-1.892.165,89	-3.082.165,89
	126010000005 Erwerb Betriebs- und Geschäftsausstattung Katastrophenschutz						
	Einzahlungen	0	0	0	0	0,00	0,00
	Auszahlungen	40.000	40.000	0	0	23.923,38	103.923,38
	Saldo	-40.000	-40.000	0	0	-23.923,38	-103.923,38
	126010001001 Erweiterung Feuerwehrgebäude						
	Einzahlungen	0	1.157.600	0	0	1.848.000,00	3.005.600,00
	Auszahlungen	2.800.000	700.000	0	0	5.914.156,65	10.914.156,65
	Saldo	-2.800.000	457.600	0	0	-4.066.156,65	-7.908.556,65

		Ansatz 2026 (Planjahr)	Plan 2027	Plan 2028	Plan 2029	Bisher bereitgestellt	Gesamtein- oder - auszahlungen
<b>Teilhaushalt</b>	<b>Bezeichnung</b>						
	21101000001 Erwerb Betriebs- und Geschäftsausstattung Grundschule Zepernick						
	Einzahlungen	0	0	0	0	0,00	0,00
	Auszahlungen	7.000	7.000	7.000	7.000	63.456,16	91.456,16
	Saldo	-7.000	-7.000	-7.000	-7.000	-63.456,16	-91.456,16
	21101000007 Erwerb Hard-und Software "Grundschule Zepernick"						
	Einzahlungen	0	0	0	0	0,00	0,00
	Auszahlungen	4.000	4.000	4.000	4.000	60.574,40	76.574,40
	Saldo	-4.000	-4.000	-4.000	-4.000	-60.574,40	-76.574,40
	211010001004 Investitionsmaßnahmen Gebäude Grundschule Zepernick						
	Einzahlungen	0	0	0	0	0,00	0,00
	Auszahlungen	150.000	0	0	0	84.015,10	234.015,10
	Saldo	-150.000	0	0	0	-84.015,10	-234.015,10
	211012000001 Erwerb Betriebs- und Geschäftsausstattung Grundschule Elbestraße						
	Einzahlungen	0	0	0	0	0,00	0,00
	Auszahlungen	15.000	10.000	10.000	10.000	0,00	45.000,00
	Saldo	-15.000	-10.000	-10.000	-10.000	0,00	-45.000,00
	211012000007 Erwerb Hard-und Software "Grundschule Elbestraße"						
	Einzahlungen	0	0	0	0	0,00	0,00
	Auszahlungen	85.000	16.000	16.000	16.000	0,00	133.000,00
	Saldo	-85.000	-16.000	-16.000	-16.000	0,00	-133.000,00
	211012001001 Grundschule Elbestraße						
	Einzahlungen	2.350.700	0	0	0	0,00	2.350.700,00
	Auszahlungen	4.000.000	0	0	0	30.445.905,90	37.000.000,00
	Saldo	-1.649.300	0	0	0	-30.445.905,90	-34.649.300,00
	218010000001 Erwerb Betriebs- und Geschäftsausstattung Gesamtschule						
	Einzahlungen	0	0	0	0	0,00	0,00
	Auszahlungen	5.000	0	0	0	49.746,62	54.746,62
	Saldo	-5.000	0	0	0	-49.746,62	-54.746,62
	218010001004 Investitionsmaßnahmen Gebäude						
	Einzahlungen	0	600.000	0	0	0,00	0,00
	Auszahlungen	1.200.000	0	0	0	0,00	1.200.000,00
	Saldo	-1.200.000	600.000	0	0	0,00	-1.200.000,00
	218010010004 Sporthalle						
	Einzahlungen	0	0	0	0	110.000,00	110.000,00
	Auszahlungen	0	0	0	0	9.478.423,18	13.200.000,00
	Saldo	0	0	0	0	-9.368.423,18	-13.090.000,00
	272010000001 Erwerb Betriebs- und Geschäftsausstattung Bibliothek						
	Einzahlungen	0	0	0	0	0,00	0,00
	Auszahlungen	3.000	3.000	3.000	3.000	14.931,87	26.931,87
	Saldo	-3.000	-3.000	-3.000	-3.000	-14.931,87	-26.931,87
	272010000007 Erwerb Hard-und Software "Bibliothek"						
	Einzahlungen	0	0	0	0	0,00	0,00
	Auszahlungen	2.000	2.000	2.000	2.000	5.741,66	13.741,66
	Saldo	-2.000	-2.000	-2.000	-2.000	-5.741,66	-13.741,66
	365010000001 Erwerb Betriebs- und Geschäftsausstattung Kita "Pankekinder"						
	Einzahlungen	0	0	0	0	0,00	0,00
	Auszahlungen	5.000	5.000	5.000	5.000	159.760,37	179.760,37

		Ansatz 2026 (Planjahr)	Plan 2027	Plan 2028	Plan 2029	Bisher bereitgestellt	Gesamtein- oder - auszahlungen
<b>Teilhaushalt</b>	<b>Bezeichnung</b>						
	Saldo	-5.000	-5.000	-5.000	-5.000	-159.760,37	-179.760,37
	36501000007 Erwerb Hard- und Software "Pankekinder"						
	Einzahlungen	0	0	0	0	0,00	0,00
	Auszahlungen	3.000	3.000	3.000	3.000	5.171,50	17.171,50
	Saldo	-3.000	-3.000	-3.000	-3.000	-5.171,50	-17.171,50
	365010001004 Investitionsmaßnahmen Gebäude Kita "Pankekinder"						
	Einzahlungen	0	0	0	0	0,00	0,00
	Auszahlungen	250.000	0	0	0	87.223,05	337.223,05
	Saldo	-250.000	0	0	0	-87.223,05	-337.223,05
	365011000001 Erwerb Betriebs- und Geschäftsausstattung Kita "Kinderland"						
	Einzahlungen	0	0	0	0	0,00	0,00
	Auszahlungen	1.500	1.500	1.500	1.500	48.721,75	54.721,75
	Saldo	-1.500	-1.500	-1.500	-1.500	-48.721,75	-54.721,75
	365011000007 Erwerb Hard- und Software "Kinderland"						
	Einzahlungen	0	0	0	0	0,00	0,00
	Auszahlungen	2.500	2.500	2.500	2.500	4.000,00	14.000,00
	Saldo	-2.500	-2.500	-2.500	-2.500	-4.000,00	-14.000,00
	365012000001 Erwerb Betriebs- und Geschäftsausstattung Kita "Kinderhaus Kunterbunt"						
	Einzahlungen	0	0	0	0	0,00	0,00
	Auszahlungen	17.500	8.000	8.000	8.000	74.995,49	116.495,49
	Saldo	-17.500	-8.000	-8.000	-8.000	-74.995,49	-116.495,49
	365012000007 Erwerb Hard- und Software "Kunterbunt"						
	Einzahlungen	0	0	0	0	0,00	0,00
	Auszahlungen	2.500	2.500	2.500	2.500	4.600,00	14.600,00
	Saldo	-2.500	-2.500	-2.500	-2.500	-4.600,00	-14.600,00
	365013000001 Erwerb Betriebs- und Geschäftsausstattung Kita "Spatzennest"						
	Einzahlungen	0	0	0	0	0,00	0,00
	Auszahlungen	2.000	2.000	2.000	2.000	64.294,44	72.294,44
	Saldo	-2.000	-2.000	-2.000	-2.000	-64.294,44	-72.294,44
	365013000007 Erwerb Hard- und Software "Spatzennest"						
	Einzahlungen	0	0	0	0	0,00	0,00
	Auszahlungen	2.000	2.000	2.000	2.000	4.500,92	12.500,92
	Saldo	-2.000	-2.000	-2.000	-2.000	-4.500,92	-12.500,92
	365014000001 Erwerb Betriebs- und Geschäftsausstattung Kita/Hort "Haus Fantasia"						
	Einzahlungen	0	0	0	0	0,00	0,00
	Auszahlungen	2.500	2.500	2.500	2.500	70.431,31	80.431,31
	Saldo	-2.500	-2.500	-2.500	-2.500	-70.431,31	-80.431,31
	365014000007 Erwerb Hard- und Software "Fantasia"						
	Einzahlungen	0	0	0	0	0,00	0,00
	Auszahlungen	3.000	3.000	3.000	3.000	13.237,39	25.237,39
	Saldo	-3.000	-3.000	-3.000	-3.000	-13.237,39	-25.237,39
	365015000001 Erwerb Betriebs- und Geschäftsausstattung Hort "Zepernick"						
	Einzahlungen	0	0	0	0	0,00	0,00
	Auszahlungen	2.000	2.000	2.000	2.000	11.508,11	19.508,11
	Saldo	-2.000	-2.000	-2.000	-2.000	-11.508,11	-19.508,11
	365015000007 Erwerb Hard- und Software "Hort Zepernick"						
	Einzahlungen	0	0	0	0	0,00	0,00

		Ansatz 2026 (Planjahr)	Plan 2027	Plan 2028	Plan 2029	Bisher bereitgestellt	Gesamtein- oder - auszahlungen
<b>Teilhaushalt</b>	<b>Bezeichnung</b>						
	Auszahlungen	4.000	4.000	4.000	4.000	18.763,19	34.763,19
	Saldo	-4.000	-4.000	-4.000	-4.000	-18.763,19	-34.763,19
	365018000001 Erwerb Betriebs- und Geschäftsausstattung Kita "da Vinci"						
	Einzahlungen	0	0	0	0	0,00	0,00
	Auszahlungen	2.000	2.000	2.000	2.000	21.810,95	29.810,95
	Saldo	-2.000	-2.000	-2.000	-2.000	-21.810,95	-29.810,95
	365018000007 Erwerb Hard-und Software "da Vinci"						
	Einzahlungen	0	0	0	0	0,00	0,00
	Auszahlungen	2.000	2.000	2.000	2.000	4.836,21	12.836,21
	Saldo	-2.000	-2.000	-2.000	-2.000	-4.836,21	-12.836,21
	365019000007 Erwerb Hard-und Software "Kita-Verwaltung"						
	Einzahlungen	0	0	0	0	0,00	0,00
	Auszahlungen	6.000	6.000	6.000	6.000	9.000,00	33.000,00
	Saldo	-6.000	-6.000	-6.000	-6.000	-9.000,00	-33.000,00
	365020000001 Erwerb Betriebs- und Geschäftsausstattung Kita "Pankeströche"						
	Einzahlungen	0	0	0	0	0,00	0,00
	Auszahlungen	2.000	2.000	2.000	2.000	15.137,05	23.137,05
	Saldo	-2.000	-2.000	-2.000	-2.000	-15.137,05	-23.137,05
	365020000007 Erwerb Hard-und Software "Pankeströche"						
	Einzahlungen	0	0	0	0	0,00	0,00
	Auszahlungen	3.000	3.000	3.000	3.000	7.836,21	19.836,21
	Saldo	-3.000	-3.000	-3.000	-3.000	-7.836,21	-19.836,21
	365021000001 Erwerb Betriebs- und Geschäftsausstattung Hort Elbestraße						
	Einzahlungen	0	0	0	0	0,00	0,00
	Auszahlungen	15.000	10.000	5.000	5.000	0,00	35.000,00
	Saldo	-15.000	-10.000	-5.000	-5.000	0,00	-35.000,00
	365021000007 Erwerb Hard-und Software Hort Elbestraße						
	Einzahlungen	0	0	0	0	0,00	0,00
	Auszahlungen	18.000	8.000	8.000	8.000	0,00	42.000,00
	Saldo	-18.000	-8.000	-8.000	-8.000	0,00	-42.000,00
	424010001003 Kunstrasenplatz Schwanebeck						
	Einzahlungen	0	0	0	0	25.000,00	25.000,00
	Auszahlungen	0	0	0	0	913.522,01	1.585.000,00
	Saldo	0	0	0	0	-888.522,01	-1.560.000,00
	522010000001 Erwerb Betriebs- und Geschäftsausstattung						
	Einzahlungen	0	0	0	0	0,00	0,00
	Auszahlungen	2.000	2.000	2.000	2.000	8.322,49	16.322,49
	Saldo	-2.000	-2.000	-2.000	-2.000	-8.322,49	-16.322,49
	522010001004 Modernisierung/Instandsetzung Wohnungsverwaltung						
	Einzahlungen	0	0	0	0	0,00	0,00
	Auszahlungen	200.000	0	0	0	0,00	200.000,00
	Saldo	-200.000	0	0	0	0,00	-200.000,00
	541010000001 Erwerb Betriebs- und Geschäftsausstattung						
	Einzahlungen	0	0	0	0	0,00	0,00
	Auszahlungen	5.000	5.000	5.000	5.000	73.242,30	93.242,30
	Saldo	-5.000	-5.000	-5.000	-5.000	-73.242,30	-93.242,30
	541010001001 Straßenbeleuchtung						

		Ansatz 2026 (Planjahr)	Plan 2027	Plan 2028	Plan 2029	Bisher bereitgestellt	Gesamtein- oder - auszahlungen
<b>Teilhaushalt</b>	<b>Bezeichnung</b>						
	Einzahlungen	0	0	0	36.000	138.088,95	174.088,95
	Auszahlungen	0	100.000	100.000	100.000	763.067,65	1.063.067,65
	Saldo	0	-100.000	-100.000	-64.000	-624.978,70	-888.978,70
	541010001003 Errichtung Haltestellen						
	Einzahlungen	25.000	60.000	0	0	235.373,06	320.373,06
	Auszahlungen	50.000	120.000	0	0	891.066,18	1.061.066,18
	Saldo	-25.000	-60.000	0	0	-655.693,12	-740.693,12
	541010001004 Herstellung Zufahrten an befestigten Straßen						
	Einzahlungen	140.000	140.000	140.000	140.000	140.000,00	700.000,00
	Auszahlungen	140.000	140.000	140.000	140.000	142.003,58	702.003,58
	Saldo	0	0	0	0	-2.003,58	-2.003,58
	541010001020 Baumaßnahmen an Straßenoberflächen						
	Einzahlungen	0	0	0	0	0,00	0,00
	Auszahlungen	435.000	0	0	0	391.865,89	826.865,89
	Saldo	-435.000	0	0	0	-391.865,89	-826.865,89
	541010001035 Ausbau TEG 21 Wohngebiet						
	Einzahlungen	0	0	0	0	2.466.671,31	2.466.671,31
	Auszahlungen	5.000	0	0	0	3.874.560,27	3.879.560,27
	Saldo	-5.000	0	0	0	-1.407.888,96	-1.412.888,96
	541010001041 Ausbau TEG 24 Wohngebiet						
	Einzahlungen	0	0	0	0	0,00	0,00
	Auszahlungen	5.000	0	0	0	0,00	5.000,00
	Saldo	-5.000	0	0	0	0,00	-5.000,00
	541010001044 Ausbau Salzburger Straße						
	Einzahlungen	0	0	0	0	125.360,50	375.360,50
	Auszahlungen	0	0	0	0	0,00	0,00
	Saldo	0	0	0	0	125.360,50	375.360,50
	541010001045 Ausbau Oderstraße						
	Einzahlungen	125.000	0	170.000	0	125.000,00	295.000,00
	Auszahlungen	0	0	0	0	835.024,59	835.024,59
	Saldo	125.000	0	170.000	0	-710.024,59	-540.024,59
	541010001052 Ausbau Neckarstraße						
	Einzahlungen	190.000	0	240.000	0	190.000,00	430.000,00
	Auszahlungen	0	0	0	0	1.598.434,83	1.598.434,83
	Saldo	190.000	0	240.000	0	-1.408.434,83	-1.168.434,83
	541010001058 Umbau Kreuzungsbereich Lindenberger Weg						
	Einzahlungen	0	0	0	0	0,00	0,00
	Auszahlungen	60.000	600.000	0	0	60.000,00	720.000,00
	Saldo	-60.000	-600.000	0	0	-60.000,00	-720.000,00
	541010001059 Bahnhofsvorplatz bis Schönower Str. 106						
	Einzahlungen	0	0	0	0	0,00	0,00
	Auszahlungen	0	0	0	0	30.424,74	100.424,74
	Saldo	0	0	0	0	-30.424,74	-100.424,74
	541020001001 Anschaffung BGA						
	Einzahlungen	0	0	0	0	0,00	0,00
	Auszahlungen	137.000	5.000	5.000	5.000	40.744,61	192.744,61
	Saldo	-137.000	-5.000	-5.000	-5.000	-40.744,61	-192.744,61

		Ansatz 2026 (Planjahr)	Plan 2027	Plan 2028	Plan 2029	Bisher bereitgestellt	Gesamtein- oder - auszahlungen
<b>Teilhaushalt</b>	<b>Bezeichnung</b>						
	545010000001 Erwerb Betriebs- und Geschäftsausstattung Straßenreinigung						
	Einzahlungen	0	0	0	0	0,00	0,00
	Auszahlungen	80.000	0	0	500.000	0,00	580.000,00
	Saldo	-80.000	0	0	-500.000	0,00	-580.000,00
	545020000001 Erwerb Betriebs- und Geschäftsausstattung Betriebshof						
	Einzahlungen	0	0	0	0	0,00	0,00
	Auszahlungen	750.000	570.000	357.000	140.000	814.246,03	2.631.246,03
	Saldo	-750.000	-570.000	-357.000	-140.000	-814.246,03	-2.631.246,03
	546010001005 Mobilitätsknotenpunkt						
	Einzahlungen	0	0	0	0	10.787,67	10.787,67
	Auszahlungen	0	165.000	0	0	684.178,75	874.178,75
	Saldo	0	-165.000	0	0	-673.391,08	-863.391,08
	551010000001 Ausstattung öffentliche Plätze						
	Einzahlungen	0	0	0	0	0,00	0,00
	Auszahlungen	35.000	45.000	45.000	45.000	141.268,58	311.268,58
	Saldo	-35.000	-45.000	-45.000	-45.000	-141.268,58	-311.268,58
	551010001000 Bau Spielplätze / Parkanlagen						
	Einzahlungen	1.260.000	0	0	0	1.260.000,00	1.260.000,00
	Auszahlungen	1.400.000	0	0	0	604.192,26	1.004.192,26
	Saldo	-140.000	0	0	0	655.807,74	255.807,74
	551010001004 Bau von Spielplätze/Außenanlagen in nachgeordneten Einrichtungen						
	Einzahlungen	0	0	0	0	0,00	0,00
	Auszahlungen	233.000	50.000	50.000	50.000	125.688,47	508.688,47
	Saldo	-233.000	-50.000	-50.000	-50.000	-125.688,47	-508.688,47
	551020001000 Ersatzpflanzungen						
	Einzahlungen	0	0	0	0	0,00	0,00
	Auszahlungen	120.000	100.000	100.000	100.000	545.814,57	965.814,57
	Saldo	-120.000	-100.000	-100.000	-100.000	-545.814,57	-965.814,57
	552010001000 Wasserbauliche Anlagen						
	Einzahlungen	0	0	0	0	0,00	0,00
	Auszahlungen	150.000	150.000	150.000	150.000	2.381.715,85	2.981.715,85
	Saldo	-150.000	-150.000	-150.000	-150.000	-2.381.715,85	-2.981.715,85
	611010001000 investive Schlüsselzuweisung						
	Einzahlungen	1.279.200	1.390.000	1.390.000	1.390.000	5.266.872,00	10.716.072,00
	Auszahlungen	0	0	0	0	0,00	0,00
	Saldo	1.279.200	1.390.000	1.390.000	1.390.000	5.266.872,00	10.716.072,00
	<b>Investitionen - Gesamtübersicht</b>						
	<b>Einzahlungen</b>	<b>5.639.100</b>	<b>3.352.600</b>	<b>1.945.000</b>	<b>1.571.000</b>	<b>11.965.653,49</b>	<b>22.264.153,49</b>
	<b>Auszahlungen</b>	<b>15.315.000</b>	<b>3.416.000</b>	<b>1.378.000</b>	<b>1.672.000</b>	<b>65.626.002,17</b>	<b>94.956.529,97</b>
	<b>Saldo</b>	<b>-9.675.900</b>	<b>-63.400</b>	<b>567.000</b>	<b>-101.000</b>	<b>-53.660.348,68</b>	<b>-72.692.376,48</b>

In dieser Übersicht ist der jährlich geplante Zuschuss für Investitionen an den Eigenbetrieb für die Herstellung von Hydranten in Höhe von 50.000 Euro nicht enthalten.

## 7.9

### Übersicht über die gebildeten Budgets Haushaltsjahr 2026

Gemäß § 6 Abs. 3 der Kommunalen Haushalts- und Kassenverordnung des Landes Brandenburg (KomHKV) bilden die in der Übersicht der doppischen Produkte dargestellten Teilhaushalte jeweils ein Budget.

Darüber sind das im Produktkonto 111010.527102 mit 10 TEUR ausgewiesene Ortsteilbudget Zepernick, das im Produktkonto 111010.527103 mit 5 TEUR ausgewiesene Ortsteilbudget Schwanebeck und das im Produktkonto 111010.527117 mit 1,5 TEUR Ortsteilbudget Hobrechtsfelde jeweils mit allen Auszahlungskonten des Haushalts einseitig deckungsfähig.

Daneben wurden gemäß § 20 Abs. 2 und 4 KomHKV Aufwendungen und Erträge, die sachlich zusammenhängen einzelnen Deckungskreisen zugeordnet die im jeweiligen Deckungskreis gegenseitig deckungsfähig sind.

Es gelten die in umseitiger Tabelle dargestellten Deckungskreise mit den auf den Folgeseiten dargestellten dazugehörigen deckungsfähigen Produktkonten.

Pro Deckungskreis berechnen alle Mehrerträge zu Mehraufwendungen bzw. verpflichten Mindererträge zu Minderaufwendungen. Das Gleiche gilt für Einzahlungen und Auszahlungen.

Zahlungswirksame Aufwendungen innerhalb des Deckungskreises 0110 / 2110 (Orts- und Umweltplanung), 0210 / 2210 (Finanzverwaltung), 0212 / 2212 (Ordnungsamt) 0120 / 2121 (Kommunale Gebäude), 0122 / 1121 (Kommunale Gebäude für andere Fachdienste) und 0312 / 2312 (Kinderbetreuung, Schule, Kultur und Sport), 0130 / 2130 (Verkehrsflächen), 0140 / 2140 (Kommunaler Betriebshof) 0315 / 2315 (IT und Digitales) sind zugunsten von Investitionsauszahlungen mit Zustimmung des Kämmers einseitig deckungsfähig.

Bedingt durch ihren sachlichen Zusammenhang sind darüber hinaus die Deckungskreise für Kommunale Gebäude innerhalb des Ergebnishaushalts (0120 / 0122) und innerhalb des Finanzhaushalts (1121 / 2121) gegenseitig deckungsfähig.

Bei einer Mehrauszahlung von über 10 % pro mindestens einer der in den Teilfinanzhaushalten dargestellten einzelnen Investitionsmaßnahmen bedarf es einer vorherigen Information an die Gemeindevertretung.

Mehrerträge/Minderaufwendungen und Mehreinzahlungen/Minderauszahlungen einzelner Haushaltspositionen der Teilergebnishaushalte und Teilfinanzhaushalte dürfen unter Einhaltung des Grundsatzes der Gesamtdeckung bei gleicher Zweckbindung nur mit Zustimmung des Kämmers in das Folgejahr übertragen werden.

Alle Mehrerträge/Minderaufwendungen und Mehreinzahlungen/Minderauszahlungen werden in der Jahresrechnung ausgewiesen.

<b>Verantwortliche/r</b>	<b>Deckungskreis-Nr.</b>	<b>Bezeichnung</b>
Personalrat	0008	Ergebnishaushalt Personalrat
Herr Knop	0100	Ergebnishaushalt Büro Bürgermeister, Fördermittel und Vergabe
Herr Pladeck	0110	Ergebnishaushalt Orts- und Umweltplanung
Herr Pladeck	2110	Finanzhaushalt Orts- und Umweltplanung
Herr Guttowski	0120	Ergebnishaushalt Kommunale Gebäude
Herr Guttowski	0122	Ergebnishaushalt Kommunale Gebäude für andere Fachdienste
Herr Guttowski	1121	Finanzhaushalt Kommunale Gebäude für andere Fachdienste
Herr Guttowski	2121	Finanzhaushalt Kommunale Gebäude
Frau Kehding	0130	Ergebnishaushalt Verkehrsflächen
Frau Kehding	2130	Finanzhaushalt Verkehrsflächen
Herr Meyer	0140	Ergebnishaushalt Kommunaler Betriebshof
Herr Meyer	2140	Finanzhaushalt Kommunaler Betriebshof
Herr Hüniger	0210	Ergebnishaushalt Finanzverwaltung
Herr Hüniger	2210	Finanzhaushalt Finanzverwaltung
Herr Langnickel	0212	Ergebnishaushalt Ordnungsamt
Herr Langnickel	2212	Finanzhaushalt Ordnungsamt
Frau Braun	0310	Ergebnishaushalt Innere Verwaltung
Frau Braun	2310	Finanzhaushalt Innere Verwaltung
Frau Braun	0313	Ergebnishaushalt Personalverwaltung
Frau Braun	0314	Ergebnishaushalt Weiterbildung
Frau Melzer	0312	Ergebnishaushalt Kinderbetreuung, Schule, Kultur und Sport
Frau Melzer	2312	Finanzhaushalt Kinderbetreuung, Schule, Kultur und Sport
Herr Beier	0315	Ergebnishaushalt IT und Digitales
Herr Beier	2315	Finanzhaushalt IT und Digitales

<b>Deckungskreis</b>	<b>Teilhaushalte (Produktbereiche, Produktgruppen, Produkte), die zu einem Budget verbunden werden:</b>	<b>Verantwortlich:</b>
0008	Produkt 111020, Konten im Ergebnishaushalt zur Aufgabenerfüllung Personalrat	Personalrat
0100	Produkt 111010, 111080, 531010, 532010 Konten im Ergebnishaushalt zur Aufgabenerfüllung Büro Bürgermeister (ohne Personal-, Geschäfts- und Bewirtschaftungsaufwendungen)	Herr Knop
0110	Produkte 511010, 521010, 551010, 551020 Konten im Ergebnishaushalt zur Aufgabenerfüllung Fachdienst Orts- und Umweltplanung (ohne Personal- und Geschäftsaufwendungen)	Herr Pladeck
2110	Produkt 511010, 521010, 551010, 551020, Finanzkonten Fachdienst Orts- und Umweltplanung	Herr Pladeck
0120	Produkte 111040, 111060, 522010 Konten im Ergebnishaushalt zur Aufgabenerfüllung Fachdienst Kommunale Gebäude (ohne Personal- und Geschäftsaufwendungen)	Herr Guttowski
0122	Produktbereiche 11, 12, 21, 27, 36, 42, 53, 55, Fachdienst Kommunale Gebäude Bewirtschaftungs- und Unterhaltungsaufwendungen für andere Fachdienste	Herr Guttowski
1121	Produktbereiche 11, 12, 21, 36, 55, Finanzkonten Fachdienst Kommunale Gebäude für andere Fachdienste	Herr Guttowski
2121	Produkte 111040, 111060, 522010, Finanzkonten Fachdienst Kommunale Gebäude	Herr Guttowski
0130	Produkte 541010, 541020, 546010, 552010, Konten im Ergebnishaushalt zur Aufgabenerfüllung Fachdienst Verkehrsflächen (ohne Personal- und Geschäftsaufwendungen), Produktkonto 611010.531200	Frau Kehding
2130	Produkte 541010, 541020, 546010, 552010, Finanzkonten Fachdienst Verkehrsflächen	Frau Kehding
0140	Produkte 545010, 545020 Konten im Ergebnishaushalt zur Aufgabenerfüllung Kommunaler Betriebshof (ohne Personal- und Geschäftsaufwendungen)	Herr Meyer
2140	Produkte 545010, 545020, Finanzkonten Kommunaler Betriebshof	Herr Meyer
0210	Produkte 111030, 611010, 612010, Konten im Ergebnishaushalt zur Aufgabenerfüllung Fachdienst Finanzverwaltung (ohne Personal- und Geschäftsaufwendungen)	Herr Hüniger
2210	Produkte 611010, 612010, Finanzkonten Fachdienst Finanzverwaltung	Herr Hüniger
0212	Produkte 121010, 122010, 122020, 122030, 122040, 126010, 553010, Konten im Ergebnishaushalt zur Aufgabenerfüllung Fachdienst Ordnungsamt (ohne Personal- und Geschäftsaufwendungen)	Herr Langnickel
2212	Produkte 121010, 126010 Finanzkonten Fachdienst Ordnungsamt	Herr Langnickel
0310	Produktbereiche 11, 12, 21, 27, 36, 52, 54, 55 Konten im Ergebnishaushalt zur Aufgabenerfüllung Fachdienst Innere Verwaltung (mit Geschäftsaufwendungen für andere Fachdienste ohne Personalaufwendungen)	Frau Braun
2310	Produkt 111020, Finanzkonten Fachdienst Innere Verwaltung	Frau Braun
0313	Personalkosten aus allen Fachbereichen	Frau Braun
0314	Produkte 111010, 111020, 111030, 122010, 126010, 211010, 218010, 272010, 365010 – 365015, 365018 – 365020, 521010, 545020 Aufwendungen für Weiterbildung	Frau Braun
0312	Produkte 211010, 218010, 272010, 281010, 331010, 362010, 365010 – 365020, 366010-366016, 421010, 424010, 575010, Konten im Ergebnishaushalt zur Aufgabenerfüllung Fachdienst Schule, Kultur, Sport (ohne Bewirtschaftungs- und Personalaufwendungen)	Frau Melzer
2312	Produkte 211010, 218010, 272010, 281010, 365010-365020, 366015, 366016, 421010, Finanzkonten Fachdienst Schule, Kultur, Sport	Frau Melzer
0315	Produkt 111070, Konten im Ergebnishaushalt zur Aufgabenerfüllung IT und Digitales (ohne Personal- und Geschäftsaufwendungen)	Herr Beier
2315	Produkte 111070, 211010, 211012, 218010, 0365010-365021 Finanzkonten Fachdienst IT und Digitales	Herr Beier

## Deckungskreisübersicht Haushaltsplanung

### **Deckungskreis: 0008**

Typ: *echte gegenseitige Deckung*

Ergebnishaushalt Personalrat

111020.526108  
 111020.541108  
 111020.541118  
 111020.543180  
 111020.543183

### **Deckungskreis: 0100**

Typ: *echte und unechte Deckung*

Ergebnishaushalt Büro Bürgermeister

111010.448810  
 111010.456100  
 111010.459100  
 111010.522200  
 111010.522211  
 111010.523100  
 111010.524100  
 111010.527101  
 111010.527102  
 111010.527103  
 111010.527105  
 111010.527108  
 111010.527109  
 111010.527110  
 111010.527117  
 111010.541101  
 111010.541111  
 111010.542100  
 111010.542101  
 111010.543105  
 111010.543106  
 111010.543111  
 111010.543120  
 111020.527180  
 111020.543107  
 111020.543116  
 111080.543111  
 111080.543117  
 531010.451100  
 531010.451110  
 532010.451100  
 532010.451110

### **Deckungskreis: 0110**

Typ: *echte und unechte Deckung*

Ergebnishaushalt Orts- und Umweltplanung

111040.432100  
 111040.441120  
 111040.441122  
 111040.446110  
 111040.521110  
 111040.523100  
 111040.523120  
 111040.523130  
 111040.524101  
 111040.524103  
 111040.524104  
 111040.543111  
 126010.523120  
 211010.521102  
 211010.522112  
 211012.521102  
 211012.522112  
 218010.521102  
 218010.522112  
 365010.521102  
 365010.522112  
 365011.521102  
 365011.522112  
 365012.521102  
 365012.522112  
 365013.521102  
 365013.522112  
 365014.521102  
 365014.522112  
 365015.521102  
 365015.522112  
 365016.521102  
 365016.522112  
 365018.521102  
 365018.522112  
 365020.521102  
 365020.522112  
 365021.521102  
 365021.522112  
 511010.414000  
 511010.414100  
 511010.431100

511010.448100  
 511010.521100  
 511010.521104  
 511010.521106  
 511010.527100  
 511010.527180  
 511010.531500  
 511010.543105  
 511010.543111  
 511010.543120  
 511010.543121  
 511010.543163  
 511010.543164  
 511010.543165  
 511010.543166  
 511010.543167  
 521010.431100  
 521010.431102  
 521010.459100  
 541020.522113  
 551010.441100  
 551010.521100  
 551010.521102  
 551010.521103  
 551010.521104  
 551010.522108  
 551010.522111  
 551010.522200  
 551010.523120  
 551010.524100  
 551010.524101  
 551010.531800  
 551010.543111  
 551010.543120  
 551010.543121  
 551020.432100  
 551020.442230  
 551020.446100  
 551020.448410  
 551020.448700  
 551020.448802  
 551020.522110  
 552010.522113

Deckungskreisübersicht Haushaltsplanung

**Deckungskreis: 0120**

Typ: *echte und unechte Deckung*  
 Ergebnishaushalt Kommunale Gebäude

111010.414700  
 111020.432100  
 111020.441100  
 111020.441101  
 111020.441114  
 111020.441130  
 111020.524112  
 111040.414000  
 111040.431100  
 111040.441100  
 111040.441121  
 111040.441130  
 111040.442200  
 111040.448400  
 111040.448501  
 111040.448700  
 111040.448703  
 111040.448800  
 111040.448810  
 111040.459100  
 111040.459200  
 111040.521100  
 111040.522204  
 111040.522205  
 111040.524109  
 111040.524112  
 111040.526104  
 111040.529100  
 111040.543120  
 111040.543167  
 111040.545010  
 111040.549431  
 111040.549900  
 522010.431100  
 522010.432100  
 522010.441100  
 522010.441101  
 522010.441102  
 522010.441113  
 522010.441114  
 522010.441115  
 522010.441130

522010.441131  
 522010.441132  
 522010.441190  
 522010.446100  
 522010.446110  
 522010.446111  
 522010.446120  
 522010.448501  
 522010.448700  
 522010.448703  
 522010.448705  
 522010.448710  
 522010.448800  
 522010.448810  
 522010.456300  
 522010.521100  
 522010.522200  
 522010.523200  
 522010.524100  
 522010.524107  
 522010.524112  
 522010.524113  
 522010.524114  
 522010.543111  
 522010.543118  
 522010.543120  
 522010.543121  
 522010.543166  
 522010.545700  
 522010.549900  
 522010.549901  
 545020.523100  
 545020.524100  
 551010.431100  
 551010.432106  
 551010.446100  
 551010.448703  
 551010.448800  
 551010.453100  
 551010.456300  
 551010.459101  
 551020.414200  
 551020.442210  
 551020.459100

**Deckungskreis: 0122**

Typ: *echte und unechte Deckung*  
 Ergebnishaushalt Kommunale Gebäude für andere Fachdienste

111020.441131  
 111020.448502  
 111020.448703  
 111020.448705  
 111020.448710  
 111020.521100  
 111020.522203  
 111020.522240  
 111020.524101  
 111020.524102  
 111020.524103  
 111020.524104  
 111020.524106  
 111020.524107  
 111020.524110  
 111020.543140  
 111020.543141  
 111020.545800  
 111020.549901  
 111040.448010  
 111040.448705  
 126010.448501  
 126010.448703  
 126010.448705  
 126010.448710  
 126010.521100  
 126010.521105  
 126010.524101  
 126010.524102  
 126010.524104  
 126010.524106  
 126010.524107  
 126010.524110  
 126010.524112  
 211010.414103  
 211010.448700  
 211010.448703  
 211010.448705  
 211010.521100  
 211010.523101  
 211010.523120  
 211010.524100

## Deckungskreisübersicht Haushaltsplanung

211010.524101	216010.524110	365011.448705
211010.524102	216010.524112	365011.448710
211010.524104	216010.527142	365011.521100
211010.524106	216010.531200	365011.524101
211010.524107	218010.414103	365011.524102
211010.524109	218010.432121	365011.524104
211010.524110	218010.448201	365011.524106
211010.524112	218010.448202	365011.524107
211011.448201	218010.448700	365011.524109
211011.448800	218010.448703	365011.524110
211011.448810	218010.448705	365011.524112
211011.521100	218010.456300	365012.448501
211011.524101	218010.521100	365012.448703
211011.524102	218010.523101	365012.448705
211011.524104	218010.524100	365012.448710
211011.524106	218010.524101	365012.448810
211011.524107	218010.524102	365012.456300
211011.524109	218010.524104	365012.521100
211011.524110	218010.524106	365012.521101
211011.527142	218010.524107	365012.524101
211012.448705	218010.524109	365012.524102
211012.521100	218010.524110	365012.524104
211012.524100	218010.524112	365012.524106
211012.524101	272010.521100	365012.524107
211012.524102	272010.523100	365012.524109
211012.524104	272010.524100	365012.524110
211012.524106	272010.524107	365012.524112
211012.524107	365010.446120	365013.448501
211012.524109	365010.448501	365013.448703
211012.524110	365010.448700	365013.448705
216010.414103	365010.448703	365013.448710
216010.448201	365010.448705	365013.448810
216010.448210	365010.448710	365013.456300
216010.448700	365010.448800	365013.521100
216010.448703	365010.456300	365013.524101
216010.448705	365010.521100	365013.524102
216010.448810	365010.524101	365013.524104
216010.521100	365010.524102	365013.524106
216010.523101	365010.524104	365013.524107
216010.524100	365010.524106	365013.524109
216010.524101	365010.524107	365013.524110
216010.524102	365010.524109	365013.524112
216010.524104	365010.524110	365014.448501
216010.524106	365010.524112	365014.448703
216010.524107	365011.448501	365014.448705
216010.524109	365011.448703	365014.448810

## Deckungskreisübersicht Haushaltsplanung

365014.456300	365018.524109	366013.521100
365014.521100	365018.524110	366013.524101
365014.523202	365018.524112	366013.524102
365014.524100	365020.448700	366013.524104
365014.524101	365020.448703	366013.524106
365014.524102	365020.448705	366013.524107
365014.524104	365020.448710	366013.524110
365014.524106	365020.521100	366013.524112
365014.524107	365020.524101	366014.456300
365014.524109	365020.524102	366014.521100
365014.524110	365020.524104	366014.524110
365014.524112	365020.524106	366015.524100
365015.448501	365020.524107	366016.414700
365015.448700	365020.524109	366016.448703
365015.448703	365020.524110	366016.448705
365015.448705	365020.524112	366016.521100
365015.521100	365021.521100	366016.524101
365015.523100	365021.524101	366016.524104
365015.524100	365021.524104	366016.524106
365015.524101	365021.524106	366016.524112
365015.524102	365021.524107	421010.524100
365015.524104	365021.524109	424010.448800
365015.524106	365021.524110	424010.521100
365015.524107	366010.521100	424010.523120
365015.524109	366010.524100	531010.442240
365015.524110	366010.524110	531010.521100
365015.524112	366011.448703	531010.524101
365016.446120	366011.448705	545010.524101
365016.448703	366011.521100	545010.524104
365016.448705	366011.524101	545010.524107
365016.521100	366011.524102	545020.448410
365016.521110	366011.524104	545020.448703
365016.524101	366011.524106	545020.448705
365016.524102	366011.524107	545020.521100
365016.524104	366011.524111	545020.523120
365016.524106	366011.524112	545020.524101
365016.524107	366012.448705	545020.524104
365016.524112	366012.521100	545020.524106
365018.448703	366012.524101	545020.524107
365018.448705	366012.524102	545020.524112
365018.521100	366012.524104	546010.441103
365018.524101	366012.524107	551010.446120
365018.524102	366012.524112	551010.448705
365018.524104	366013.446111	551010.524112
365018.524106	366013.448700	553010.446120
365018.524107	366013.448705	553010.448703

## Deckungskreisübersicht Haushaltsplanung

553010.448705  
553010.521100  
553010.522200  
553010.524100  
553010.524101  
553010.524104  
553010.524107  
553010.524112

### **Deckungskreis: 0130**

Typ: *echte und unechte Deckung*  
Ergebnishaushalt Verkehrsflächen

111020.448700  
531010.459100  
531010.465101  
532010.459100  
532010.545710  
541010.442300  
541010.446100  
541010.448810  
541010.456300  
541010.459100  
541010.531100  
541010.531500  
541010.531600  
541010.531700  
541010.543111  
541020.431100  
541020.432100  
541020.432106  
541020.442200  
541020.446100  
541020.446110  
541020.448501  
541020.448700  
541020.448703  
541020.448705  
541020.448710  
541020.448800  
541020.448802  
541020.448803  
541020.456300  
541020.459100  
541020.521100  
541020.522100  
541020.522101

541020.522102  
541020.522103  
541020.522104  
541020.522105  
541020.522106  
541020.522107  
541020.523100  
541020.527100  
541020.527106  
541020.527160  
541020.543120  
541020.543121  
541020.543161  
541020.543162  
541020.545500  
541020.573200  
546010.459100  
552010.414000  
552010.431100  
552010.432120  
552010.448110  
552010.448500  
552010.459100  
552010.522105  
552010.524100  
552010.524112  
552010.527160  
552010.531300  
552010.543111  
552010.545300  
552010.549900  
611010.531200

### **Deckungskreis: 0140**

Typ: *echte und unechte Deckung*  
Ergebnishaushalt Kommunalen Betriebshof

111040.522200  
111040.526100  
111040.543121  
541020.522109  
545010.448200  
545010.453101  
545010.521100  
545010.523100  
545010.524100

545010.525100  
545010.525101  
545010.525102  
545010.526100  
545010.527100  
545010.527170  
545010.543120  
545010.543121  
545020.432100  
545020.441131  
545020.442200  
545020.446101  
545020.448200  
545020.448800  
545020.453101  
545020.522200  
545020.525100  
545020.525101  
545020.525102  
545020.526100  
545020.527170  
545020.541100  
545020.543104  
545020.543111  
545020.543120  
545020.543121

### **Deckungskreis: 0210**

Typ: *echte und unechte Deckung*  
Ergebnishaushalt Finanzverwaltung

111030.431100  
111030.442200  
111030.442300  
111030.448500  
111030.448701  
111030.448800  
111030.448810  
111030.448811  
111030.453101  
111030.456100  
111030.456102  
111030.456200  
111030.456201  
111030.456210  
111030.456211

## Deckungskreisübersicht Haushaltsplanung

111030.456230	611010.459200	122010.432106
111030.456240	611010.469100	122010.432107
111030.456241	611010.534100	122010.446100
111030.456250	611010.537200	122010.446110
111030.456251	611010.559200	122010.446180
111030.456260	612010.459100	122010.448200
111030.456261	612010.461600	122010.448400
111030.459100	612010.461700	122010.448410
111030.459200	612010.549600	122010.448702
111030.527100	612010.549700	122010.448704
111030.543111	612010.551100	122010.448810
111030.543112	612010.551110	122010.456100
111030.543113	612010.551200	122010.456101
111030.543114	612010.551630	122010.456102
111030.549450	612010.551631	122010.459100
111030.549451	612010.551730	122010.459200
511010.414700	612010.551731	122010.522200
511010.414710	612010.551830	122010.527100
511010.436100	612010.559900	122010.527111
511010.436110		122010.542100
511010.448700		122010.543102
511010.448710		122010.543120
531010.465100		122010.573200
531010.544100		122020.431100
531010.549300		122020.442200
553010.543120		122020.442300
611010.401100		122020.459100
611010.401200		122020.527100
611010.401300		122020.528100
611010.402100		122030.431100
611010.402101		122030.448100
611010.402200		122030.448800
611010.403100		122030.456101
611010.403200		122030.456102
611010.403400		122030.459100
611010.405100		122030.527100
611010.411100		122030.527115
611010.413100		122030.543100
611010.413110		122030.543101
611010.413120		122030.543120
611010.448010		122030.545000
611010.448100		122030.545200
611010.456101		122040.431102
611010.456260		122040.432111
611010.456270		122040.432113
611010.459100		122040.432115

### **Deckungskreis: 0212**

Typ: *echte und unechte Deckung*

Ergebnishaushalt Ordnungsamt

111020.525103

111020.544100

111020.544102

121010.448000

121010.448010

121010.448100

121010.448110

121010.448200

121010.448210

121010.448400

121010.448810

121010.459100

121010.522200

121010.523100

121010.524106

121010.542100

121010.543100

121010.543101

121010.543104

122010.431100

122010.431101

122010.431102

122010.432105

## Deckungskreisübersicht Haushaltsplanung

122040.432116	126010.542100	111020.453101
122040.432117	126010.542102	111020.504100
122040.448704	126010.542103	111020.522200
122040.456100	126010.543100	111020.522201
122040.459100	126010.543103	111020.522210
122040.543106	126010.543104	111020.522211
126010.414700	126010.543111	111020.523100
126010.414800	126010.543120	111020.523200
126010.432100	126010.543121	111020.524111
126010.432104	126010.545200	111020.525100
126010.442200	126010.545500	111020.525101
126010.446110	511010.431102	111020.525102
126010.446120	545010.525103	111020.526100
126010.446150	545020.446120	111020.527100
126010.448100	545020.525103	111020.527107
126010.448200	553010.432100	111020.529100
126010.448201	553010.459100	111020.541102
126010.448202	553010.531800	111020.541103
126010.448800		111020.541110
126010.448810	<b>Deckungskreis: 0310</b>	111020.543100
126010.453100	<i>Typ: echte und unechte Deckung</i>	111020.543101
126010.453101	Ergebnishaushalt Innere Verwaltung	111020.543102
126010.459100	111010.541102	111020.543103
126010.504100	111010.541110	111020.543104
126010.522200	111010.543100	111020.543105
126010.522205	111010.543103	111020.543106
126010.523100	111010.543104	111020.543109
126010.524100	111020.414000	111020.543110
126010.525100	111020.414100	111020.543111
126010.525101	111020.414200	111020.543112
126010.525103	111020.414400	111020.543120
126010.526100	111020.431100	111030.526100
126010.527100	111020.442200	111030.541102
126010.527101	111020.446100	111030.541110
126010.527116	111020.446120	111030.543100
126010.527148	111020.446150	111030.543101
126010.527180	111020.446170	111030.543103
126010.527201	111020.448200	111030.543104
126010.527202	111020.448210	111040.541110
126010.527203	111020.448300	111040.543100
126010.529100	111020.448500	111040.543104
126010.531800	111020.448510	111060.526100
126010.531802	111020.448701	111070.541110
126010.531803	111020.448702	111070.543103
126010.531805	111020.448800	111080.541110
126010.533900	111020.453100	122010.526100

## Deckungskreisübersicht Haushaltsplanung

122010.541110	521010.526100	211010.527124
122010.543100	521010.541110	211010.527125
122010.543101	521010.543100	211010.527127
122010.543103	521010.543101	211010.527128
122010.543104	521010.543103	211010.527142
122010.543118	521010.543104	211010.527146
122020.541110	522010.541110	211010.527148
122030.541110	522010.543100	211010.529100
126010.541110	522010.543101	211010.531801
211010.526100	522010.543103	211010.543100
211010.541110	522010.543104	211010.543103
211012.526100	541010.541110	211010.543104
218010.526100	545020.541110	211010.543105
218010.541110	551010.543104	211010.543107
272010.541110	553010.526100	211010.543111
365010.526100		211010.543120
365010.541102	<b><u>Deckungskreis: 0312</u></b>	211010.543121
365010.541110	Typ: <i>echte und unechte Deckung</i>	211010.543122
365011.526100	Ergebnishaushalt Kinderbetreu-	211010.544100
365011.541102	ung, Schule, Kultur und Sport	211010.545200
365011.541110	111020.502900	211011.432100
365012.526100	211010.414100	211011.432114
365012.541102	211010.414700	211011.448200
365012.541110	211010.432100	211011.459100
365013.526100	211010.432114	211011.531801
365013.541102	211010.441100	211011.545200
365013.541110	211010.442200	211011.545600
365014.526100	211010.446100	211012.414100
365014.541102	211010.446101	211012.414700
365014.541110	211010.446150	211012.432100
365015.541102	211010.448200	211012.432114
365015.541110	211010.448800	211012.446100
365018.526100	211010.448801	211012.446101
365018.541102	211010.456500	211012.448700
365018.541110	211010.459100	211012.522200
365019.526100	211010.522200	211012.522202
365019.541110	211010.522202	211012.523201
365019.543100	211010.522212	211012.524111
365020.526100	211010.523100	211012.527100
365020.541102	211010.523201	211012.527120
365020.541110	211010.524111	211012.527121
365021.526100	211010.527100	211012.527122
365021.541102	211010.527120	211012.527123
365021.541110	211010.527121	211012.527124
366013.524111	211010.527122	211012.527125
511010.541102	211010.527123	211012.527127

Deckungskreisübersicht Haushaltsplanung

211012.527128	218010.523201	281010.442300
211012.527142	218010.524111	281010.448705
211012.527148	218010.527100	281010.448800
211012.531800	218010.527120	281010.448810
211012.531801	218010.527122	281010.459100
211012.541110	218010.527124	281010.524101
211012.543100	218010.527125	281010.527180
211012.543103	218010.527126	281010.527181
211012.543104	218010.527127	281010.531800
211012.543107	218010.527128	281010.531801
211012.543111	218010.527142	281010.531803
211012.543120	218010.527148	281010.543120
211012.543121	218010.529100	291010.459100
211012.543122	218010.531801	291010.531800
211012.544100	218010.543100	331010.414100
211012.545200	218010.543101	331010.414800
216010.431100	218010.543103	331010.432100
216010.432100	218010.543104	331010.448810
216010.441100	218010.543105	331010.459100
216010.448200	218010.543111	331010.522200
216010.448800	218010.543120	331010.523100
216010.448803	218010.543122	331010.524100
216010.459100	218010.544100	331010.527140
216010.531801	272010.414200	331010.531400
216010.545200	272010.414700	331010.531700
218010.414100	272010.432100	331010.531800
218010.414400	272010.441100	331010.542100
218010.414700	272010.442200	331010.542900
218010.431100	272010.442300	331010.543105
218010.432100	272010.446100	331010.545200
218010.432114	272010.453101	362010.414100
218010.441100	272010.456280	362010.414103
218010.442200	272010.459100	362010.414110
218010.446100	272010.522200	362010.414200
218010.446101	272010.523201	362010.432100
218010.446110	272010.527100	362010.448800
218010.448200	272010.527130	362010.448810
218010.448210	272010.527180	362010.459100
218010.448800	272010.543100	362010.523100
218010.448810	272010.543104	362010.524101
218010.453101	272010.543105	362010.527180
218010.522200	272010.543120	362010.531800
218010.522202	272010.545200	362010.531803
218010.522212	281010.414100	362010.543104
218010.522222	281010.414700	362010.549300
218010.523200	281010.432100	365010.414101

## Deckungskreisübersicht Haushaltsplanung

365010.414200	365011.414204	365012.446110
365010.414201	365011.414206	365012.446140
365010.414202	365011.414210	365012.446141
365010.414203	365011.414700	365012.448000
365010.414204	365011.414800	365012.448801
365010.414206	365011.432100	365012.453101
365010.414207	365011.432114	365012.459100
365010.414210	365011.432125	365012.522200
365010.414700	365011.446100	365012.522202
365010.432100	365011.446110	365012.523201
365010.432114	365011.446140	365012.524111
365010.432125	365011.446141	365012.527141
365010.441100	365011.448000	365012.527142
365010.446100	365011.448800	365012.527143
365010.446110	365011.448801	365012.527144
365010.446140	365011.448810	365012.527145
365010.446141	365011.459100	365012.527148
365010.448801	365011.459200	365012.527149
365010.448810	365011.522200	365012.543100
365010.459100	365011.522202	365012.543103
365010.522200	365011.523201	365012.543104
365010.522202	365011.524111	365012.543120
365010.523120	365011.527141	365012.543121
365010.523201	365011.527142	365012.543122
365010.524111	365011.527143	365013.414101
365010.527141	365011.527144	365013.414200
365010.527142	365011.527145	365013.414202
365010.527143	365011.527146	365013.414203
365010.527144	365011.527148	365013.414204
365010.527145	365011.527149	365013.414206
365010.527146	365011.543100	365013.414210
365010.527148	365011.543103	365013.414700
365010.527149	365011.543104	365013.414800
365010.527150	365011.543120	365013.432114
365010.543100	365011.543121	365013.432125
365010.543103	365012.414101	365013.446110
365010.543104	365012.414200	365013.446140
365010.543105	365012.414201	365013.446141
365010.543111	365012.414203	365013.448000
365010.543120	365012.414204	365013.448801
365010.543121	365012.414206	365013.459100
365010.543122	365012.414210	365013.522200
365010.545200	365012.414700	365013.523201
365011.414101	365012.432100	365013.524111
365011.414200	365012.432114	365013.527141
365011.414203	365012.432125	365013.527142

## Deckungskreisübersicht Haushaltsplanung

365013.527143	365014.543104	365016.531806
365013.527144	365014.543120	365016.531808
365013.527145	365014.543121	365016.531809
365013.527146	365014.543122	365016.531811
365013.527148	365015.414200	365016.543120
365013.527149	365015.414201	365016.543121
365013.543100	365015.414204	365017.414200
365013.543103	365015.414210	365017.432124
365013.543104	365015.414700	365017.446140
365013.543120	365015.432100	365017.448100
365014.414101	365015.432114	365017.448200
365014.414200	365015.432125	365017.448201
365014.414201	365015.446140	365017.448210
365014.414203	365015.448800	365017.459100
365014.414204	365015.448801	365017.543104
365014.414206	365015.453101	365017.545200
365014.414210	365015.459100	365017.545210
365014.414700	365015.522200	365018.414101
365014.414800	365015.522202	365018.414200
365014.432100	365015.523201	365018.414201
365014.432114	365015.524111	365018.414204
365014.432121	365015.527100	365018.414206
365014.432125	365015.527141	365018.414210
365014.442200	365015.527142	365018.414700
365014.446110	365015.527143	365018.432100
365014.446140	365015.527144	365018.432114
365014.446141	365015.527145	365018.432125
365014.448710	365015.527146	365018.446110
365014.448801	365015.527148	365018.446140
365014.459100	365015.527149	365018.446141
365014.522200	365015.543100	365018.448710
365014.522202	365015.543103	365018.448801
365014.523120	365015.543104	365018.522200
365014.523201	365015.543120	365018.522202
365014.524111	365015.543121	365018.523201
365014.527100	365015.543122	365018.524111
365014.527141	365016.414103	365018.527141
365014.527142	365016.448710	365018.527142
365014.527143	365016.448810	365018.527143
365014.527144	365016.453101	365018.527144
365014.527145	365016.522200	365018.527145
365014.527146	365016.531801	365018.527146
365014.527148	365016.531802	365018.527148
365014.527149	365016.531803	365018.527149
365014.543100	365016.531804	365018.543100
365014.543103	365016.531805	365018.543103

## Deckungskreisübersicht Haushaltsplanung

365018.543104	365021.446110	366013.459200
365018.543105	365021.446140	366013.531800
365018.543120	365021.522200	366014.459100
365018.543122	365021.523201	366015.414100
365019.414103	365021.524102	366015.414700
365019.414201	365021.524111	366015.432100
365019.414205	365021.527141	366015.442300
365019.414206	365021.527142	366015.446120
365019.414207	365021.527143	366015.448800
365019.459100	365021.527144	366015.448810
365019.531800	365021.527145	366015.453101
365019.543105	365021.527148	366015.459100
365019.543111	365021.527149	366015.522200
365020.414101	365021.543100	366015.523100
365020.414200	365021.543103	366015.525100
365020.414201	365021.543104	366015.525101
365020.414204	365021.543120	366015.525102
365020.414206	365021.543121	366015.527180
365020.414210	365021.543122	366015.531800
365020.432100	366010.414100	366015.543104
365020.432114	366010.414200	366015.543105
365020.446110	366010.448200	366016.442300
365020.446140	366010.448800	366016.522200
365020.522200	366010.448810	366016.527180
365020.523201	366010.459100	421010.441100
365020.524111	366010.522200	421010.448800
365020.527141	366010.527180	421010.448810
365020.527142	366010.531800	421010.459100
365020.527143	366010.543104	421010.459200
365020.527144	366011.446100	421010.523100
365020.527145	366011.448800	421010.531700
365020.527148	366011.448810	421010.531800
365020.527149	366011.459100	421010.531801
365020.543100	366011.459200	424010.432100
365020.543103	366011.522200	424010.441100
365020.543104	366011.531800	424010.459100
365020.543120	366012.446100	424010.543111
365020.543121	366012.448800	575010.442200
365020.543122	366012.448810	575010.442220
365021.414101	366012.459100	575010.442300
365021.414200	366012.459200	575010.446110
365021.414201	366012.531800	575010.459100
365021.414204	366013.448200	575010.527100
365021.414206	366013.448800	575010.531800
365021.432100	366013.448810	575010.543105
365021.432114	366013.459100	575010.543108

Deckungskreisübersicht Haushaltsplanung

**Deckungskreis: 0313**

Typ: *echte und unechte Deckung*  
 Ergebnishaushalt Personalver-  
 waltung

111010.414001  
 111010.448410  
 111010.501100  
 111010.501200  
 111010.501203  
 111010.502100  
 111010.502200  
 111010.503200  
 111010.504101  
 111010.508100  
 111010.508200  
 111010.508202  
 111010.515100  
 111010.515200  
 111010.516100  
 111010.516200  
 111020.446110  
 111020.448110  
 111020.448400  
 111020.448401  
 111020.448402  
 111020.448410  
 111020.448501  
 111020.448810  
 111020.501200  
 111020.501201  
 111020.501202  
 111020.501203  
 111020.501204  
 111020.502100  
 111020.502200  
 111020.502201  
 111020.502202  
 111020.503200  
 111020.503201  
 111020.503202  
 111020.504101  
 111020.507100  
 111020.507200  
 111020.508100  
 111020.508200

111020.508202  
 111020.531100  
 111020.533900  
 111020.541100  
 111020.541104  
 111020.541120  
 111020.544101  
 111030.448401  
 111030.448402  
 111030.501200  
 111030.501203  
 111030.502200  
 111030.503200  
 111030.507100  
 111030.507200  
 111030.508100  
 111030.508200  
 111030.508202  
 111040.414001  
 111040.414101  
 111040.446120  
 111040.448401  
 111040.501200  
 111040.501203  
 111040.501205  
 111040.501206  
 111040.502200  
 111040.502205  
 111040.502206  
 111040.503200  
 111040.503205  
 111040.503206  
 111040.508100  
 111040.508200  
 111040.508202  
 111060.501200  
 111060.501203  
 111060.502200  
 111060.503200  
 111060.508100  
 111060.508200  
 111070.501200  
 111070.501203  
 111070.502200  
 111070.503200  
 111070.508100

111070.508200  
 111080.501200  
 111080.501203  
 111080.502200  
 111080.503200  
 111080.507100  
 111080.507200  
 111080.508100  
 111080.508200  
 121010.508100  
 121010.508200  
 122010.448401  
 122010.448402  
 122010.501100  
 122010.501200  
 122010.501203  
 122010.502100  
 122010.502200  
 122010.503200  
 122010.504101  
 122010.508100  
 122010.508200  
 122010.508202  
 122010.541100  
 122020.501200  
 122020.501203  
 122020.502200  
 122020.503200  
 122020.508100  
 122020.508200  
 122020.508202  
 122030.448401  
 122030.448402  
 122030.501200  
 122030.501203  
 122030.502200  
 122030.503200  
 122030.507200  
 122030.508100  
 122030.508200  
 122030.508202  
 122040.501200  
 122040.501203  
 122040.502200  
 122040.503200  
 122040.508100

## Deckungskreisübersicht Haushaltsplanung

122040.508200	272010.448402	365012.503200
126010.501100	272010.501200	365012.507100
126010.501200	272010.501203	365012.507200
126010.501203	272010.502200	365012.508100
126010.502100	272010.503200	365012.508200
126010.502200	272010.507100	365012.508202
126010.503200	272010.507200	365013.448401
126010.504101	272010.508100	365013.448402
126010.508100	272010.508200	365013.448800
126010.508200	272010.508202	365013.501200
126010.516100	281010.501200	365013.501203
126010.516200	281010.502200	365013.502200
211010.448402	281010.503200	365013.503200
211010.501200	365010.414100	365013.507100
211010.501203	365010.414400	365013.507200
211010.502200	365010.414800	365013.508100
211010.503200	365010.448401	365013.508200
211010.507100	365010.448402	365013.508202
211010.507200	365010.501200	365014.414100
211010.508100	365010.501203	365014.448401
211010.508200	365010.502200	365014.448402
211010.508202	365010.503200	365014.501200
211011.508202	365010.507100	365014.501203
211012.501200	365010.507200	365014.502200
211012.501203	365010.508100	365014.503200
211012.502200	365010.508200	365014.507100
211012.503200	365010.508202	365014.507200
211012.507100	365010.545410	365014.508100
211012.507200	365011.448401	365014.508200
211012.508100	365011.448402	365014.508202
211012.508200	365011.501200	365015.414800
211012.508202	365011.501203	365015.414810
216010.508202	365011.502200	365015.448401
218010.458200	365011.503200	365015.448402
218010.501200	365011.507100	365015.458200
218010.501203	365011.507200	365015.501200
218010.502200	365011.508100	365015.501203
218010.503200	365011.508200	365015.502200
218010.507100	365011.508202	365015.503200
218010.507200	365012.414100	365015.507100
218010.508100	365012.414800	365015.507200
218010.508200	365012.448401	365015.508100
218010.508202	365012.448402	365015.508200
272010.414400	365012.501200	365015.508202
272010.419300	365012.501203	365018.414800
272010.448401	365012.502200	365018.448401

## Deckungskreisübersicht Haushaltsplanung

365018.501200  
 365018.501203  
 365018.502200  
 365018.503200  
 365018.508100  
 365018.508200  
 365019.448401  
 365019.448402  
 365019.501200  
 365019.501203  
 365019.502200  
 365019.503200  
 365019.507100  
 365019.507200  
 365019.508100  
 365019.508200  
 365019.508202  
 365020.414100  
 365020.414800  
 365020.414810  
 365020.448401  
 365020.501200  
 365020.501203  
 365020.502200  
 365020.503200  
 365020.508100  
 365020.508200  
 365021.448401  
 365021.501200  
 365021.501203  
 365021.502200  
 365021.503200  
 365021.508100  
 365021.508200  
 366015.501200  
 366015.502200  
 366015.503200  
 366015.508100  
 366015.508200  
 366015.508202  
 511010.414001  
 511010.501200  
 511010.501203  
 511010.502200  
 511010.503200  
 511010.507100

511010.508100  
 511010.508200  
 521010.448401  
 521010.448402  
 521010.501200  
 521010.501203  
 521010.502200  
 521010.503200  
 521010.507200  
 521010.508100  
 521010.508200  
 521010.508202  
 522010.448401  
 522010.501200  
 522010.501203  
 522010.502200  
 522010.503200  
 522010.507100  
 522010.507200  
 522010.508100  
 522010.508200  
 522010.508202  
 541010.448401  
 541010.448402  
 541010.501200  
 541010.501203  
 541010.502200  
 541010.503200  
 541010.507100  
 541010.507200  
 541010.508100  
 541010.508200  
 541010.508202  
 541020.448401  
 541020.501200  
 541020.501203  
 541020.502200  
 541020.503200  
 541020.508100  
 541020.508200  
 545020.448402  
 545020.501200  
 545020.501203  
 545020.502200  
 545020.503200  
 545020.507200

545020.508100  
 545020.508200  
 545020.508202  
 545020.514100  
 551010.501200  
 551010.501203  
 552010.448401  
 552010.501200  
 552010.501203  
 552010.502200  
 552010.503200  
 552010.508100  
 552010.508200  
 553010.501200  
 553010.503200  
 553010.508100  
 553010.508200  
 553010.508202  
 611010.501203  
 612010.508200

**Deckungskreis: 0314**

Typ: *echte gegenseitige Deckung*  
 Ergebnishaushalt Weiterbildung

111010.526101  
 111020.526101  
 111030.526101  
 111040.526101  
 111070.526101  
 111080.526101  
 122010.526101  
 122020.526101  
 126010.526101  
 211010.526101  
 211012.526101  
 218010.526101  
 272010.526101  
 365010.526101  
 365010.526102  
 365011.526101  
 365012.526101  
 365013.526101  
 365014.526101  
 365014.526102  
 365015.526101  
 365018.526101

## Deckungskreisübersicht Haushaltsplanung

365018.526102  
365019.526102  
365020.526101  
365021.526101  
366015.526101  
521010.526101  
545010.526101  
545020.526101

### **Deckungskreis: 0315**

Typ: *echte und unechte Deckung*  
Ergebnishaushalt IT und Digitales  
111070.414100  
111070.522210  
111070.522211  
111070.523100  
111070.523200  
111070.543102  
111070.543104  
111070.543119  
111070.543120  
111070.543121  
365019.522210  
365019.543119

### **Deckungskreis: 1121**

Typ: *Realisierte echte und unechte Deckung*  
Finanzhaushalt Kommunale Gebäude für andere Fachdienste  
111020.681000  
111020.783140  
111020.783240  
111020.785100  
111020.785303  
111020.785304  
111060.785102  
111060.785143  
111060.785304  
126010.681114  
126010.681115  
126010.681200  
126010.785100  
126010.785101  
126010.785102  
126010.785300

126010.785306  
211010.783140  
211010.785100  
211010.785101  
211010.785104  
211010.785202  
211010.785300  
211010.785305  
211012.681000  
211012.785101  
211012.785102  
211012.785103  
218010.681114  
218010.681200  
218010.783140  
218010.783240  
218010.785103  
218010.785104  
218010.785105  
218010.785302  
218010.785306  
218010.785307  
365010.785100  
365010.785300  
365011.783140  
365011.785100  
365011.785300  
365012.785303  
365013.782100  
365013.785300  
365014.785100  
365014.785300  
365014.785304  
365015.783140  
365015.785303  
365016.783140  
365016.785303  
365018.785100  
365020.681000  
365020.785100  
365021.783240  
366011.785303  
366012.785100  
366013.785100  
366013.785303  
366014.785100

366016.785303  
424010.785101  
424010.785304  
545020.785102  
545020.785303  
553010.783200  
553010.783240  
553010.785100  
553010.785303

### **Deckungskreis: 2110**

Typ: *Realisierte echte und unechte Deckung*  
Finanzhaushalt Orts- und Umweltpflege  
111040.682110  
111040.682111  
111040.782100  
111040.782101  
111040.782102  
111040.782110  
111040.782141  
111060.785100  
218010.785102  
511010.783102  
511010.783202  
551010.681200  
551010.783100  
551010.783105  
551010.783200  
551010.785301  
551010.785303  
551010.785304  
551010.785305  
551010.799900  
551020.785200

### **Deckungskreis: 2121**

Typ: *Realisierte echte und unechte Deckung*  
Finanzhaushalt Kommunale Gebäude  
111040.681000  
111040.685100  
111040.688199  
111040.783100

## Deckungskreisübersicht Haushaltsplanung

111040.783140	541010.688119	541010.785215
111040.783200	541010.688120	541010.785216
111040.783240	541010.688124	541010.785217
111040.785100	541010.688125	541010.785220
522010.783100	541010.688126	541010.785221
522010.783200	541010.688127	541010.785222
522010.785100	541010.688128	541010.785223
522010.785101	541010.688129	541010.785224
522010.785102	541010.688130	541010.785225
522010.785111	541010.688131	541010.785226
522010.785300	541010.688132	541010.785227
522010.785304	541010.688133	541010.785228
522010.785305	541010.688134	541010.785229
522010.785306	541010.688135	541010.785230
522010.785307	541010.688136	541010.785231
522010.785308	541010.688137	541010.785232
522010.785309	541010.688140	541010.785233
522010.785310	541010.688141	541010.785234
522010.785312	541010.688142	541010.785235
522010.785342	541010.688143	541010.785236
551010.785300	541010.688144	541010.785237
551020.681200	541010.688145	541010.785238
551020.688100	541010.688146	541010.785239
	541010.688147	541010.785240
	541010.688148	541010.785241
	541010.688149	541010.785242
	541010.688151	541010.785243
	541010.688152	541010.785244
	541010.688154	541010.785245
	541010.688155	541010.785246
	541010.688156	541010.785247
	541010.688157	541010.785248
	541010.688160	541010.785249
	541010.688162	541010.785250
	541010.688195	541010.785251
	541010.688196	541010.785252
	541010.688197	541010.785253
	541010.781500	541010.785254
	541010.781700	541010.785255
	541010.782101	541010.785256
	541010.783100	541010.785257
	541010.783200	541010.785258
	541010.785201	541010.785259
	541010.785202	541010.785260
	541010.785213	541010.785261
	541010.785214	541010.785262

**Deckungskreis: 2130**

Typ: *Realisierte echte und unechte*

*Deckung*

Finanzhaushalt Verkehrsflächen

218010.785308  
 424010.681100  
 424010.685100  
 424010.688100  
 424010.785303  
 541010.681114  
 541010.681122  
 541010.681130  
 541010.681131  
 541010.681132  
 541010.681141  
 541010.681153  
 541010.681200  
 541010.681600  
 541010.688101  
 541010.688104  
 541010.688114  
 541010.688117

## Deckungskreisübersicht Haushaltsplanung

541010.785263  
 541010.785300  
 541010.785304  
 541010.799900  
 541020.743121  
 541020.783100  
 541020.783107  
 541020.783200  
 546010.681100  
 546010.681200  
 546010.681700  
 546010.685100  
 546010.785300  
 546010.785304  
 551010.681100  
 551010.782102  
 551010.783102  
 551010.783202  
 551010.785306  
 552010.681000  
 552010.681700  
 552010.781500  
 552010.782100  
 552010.783100  
 552010.783200  
 552010.785200  
 575010.785300

### **Deckungskreis: 2140**

Typ: *Realisierte echte und unechte  
 Deckung*

Finanzhaushalt Kommunalen Be-  
 triebshof

111040.783104  
 111040.783105  
 111040.783205  
 545010.683100  
 545010.783100  
 545010.783104  
 545010.783200  
 545020.683100  
 545020.783100  
 545020.783104  
 545020.783108  
 545020.783200

### **Deckungskreis: 2210**

Typ: *Realisierte echte und unechte  
 Deckung*

Finanzhaushalt Finanzverwaltung

611010.681100  
 612010.684672  
 612010.784672  
 612010.787000  
 612010.792610  
 612010.792611  
 612010.792710  
 612010.792711  
 612010.792810

### **Deckungskreis: 2212**

Typ: *Realisierte echte und unechte  
 Deckung*

Finanzhaushalt Ordnungsamt

121010.783200  
 126010.681100  
 126010.681213  
 126010.681700  
 126010.783100  
 126010.783101  
 126010.783104  
 126010.783105  
 126010.783106  
 126010.783108  
 126010.783115  
 126010.783200  
 126010.783205  
 126010.783400

### **Deckungskreis: 2310**

Typ: *Realisierte echte und unechte  
 Deckung*

Finanzhaushalt Innere Verwaltung

111010.783100  
 111020.783100  
 111020.783101  
 111020.783104  
 111020.783200  
 111020.783400

### **Deckungskreis: 2312**

Typ: *echte gegenseitige Deckung*  
 Finanzhaushalt Kinderbetreuung,  
 Schule, Kultur und Sport

211010.681100  
 211010.681141  
 211010.681200  
 211010.743107  
 211010.783100  
 211010.783120  
 211010.783200  
 211010.783220  
 211012.783100  
 211012.783200  
 218010.681100  
 218010.681141  
 218010.783100  
 218010.783120  
 218010.783200  
 218010.783220  
 272010.783100  
 272010.783200  
 281010.783100  
 365010.681100  
 365010.783100  
 365010.783200  
 365011.681100  
 365011.783100  
 365011.783200  
 365012.681100  
 365012.783100  
 365012.783200  
 365013.681100  
 365013.783100  
 365013.783200  
 365014.681100  
 365014.783100  
 365014.783200  
 365015.681700  
 365015.783100  
 365015.783200  
 365018.681100  
 365018.783100  
 365018.783200  
 365019.783200  
 365020.632100

## Deckungskreisübersicht Haushaltsplanung

365020.681100  
365020.783100  
365020.783200  
365021.681100  
365021.783100  
365021.783200  
365021.783220  
366015.783100  
366015.783200  
366016.783100  
366016.783200

### **Deckungskreis: 2315**

Typ: *echte gegenseitige Deckung*

Finanzhaushalt IT und Digitales

111070.783101  
111070.783201  
111070.783400  
211010.783101  
211010.783103  
211010.783201  
211010.783400  
211012.783101  
211012.783201  
211012.783202  
211012.783400  
218010.783101  
218010.783103  
218010.783201  
218010.783400  
272010.783101  
272010.783201  
272010.783400  
365010.783101  
365010.783201  
365010.783400  
365011.783101  
365011.783201  
365011.783400  
365012.783101  
365012.783201  
365012.783400  
365013.783101  
365013.783201  
365013.783400  
365014.783101

365014.783201  
365014.783400  
365015.783101  
365015.783201  
365015.783400  
365018.783101  
365018.783201  
365018.783400  
365019.783101  
365019.783201  
365019.783400  
365020.783101  
365020.783201  
365020.783400  
365021.783101  
365021.783201  
365021.783400

## **Teilhaushalte nach Produkten**

**Gemeinde Panketal****Produktinformationen**

Hauptproduktbereich	1	Innere Verwaltung
Produktbereich	11	Innere Verwaltung
Produktgruppe	111	Verwaltungssteuerung und -service
Produkt	11101	Büro Bürgermeister

verantwortlich:  
Herr Wonke

**Produktbeschreibungen**

**Produkt** 1110100000 Büro Bürgermeister

**Produktbeschreibung**

- Strategische Zielbestimmung der Verwaltungstätigkeit
- Grundsatzentscheidungen der Verwaltungssteuerung und der kommunalen Entwicklungsplanung
- Koordination der Zusammenarbeit mit der Gemeindevertretung, Organisation des Sitzungsdienstes in der Gemeindevertretung und den Ausschüssen
- Öffentlichkeitsarbeit für Bürger, Parteien, Vereine, Verbände und die Presse
- Interkommunale Zusammenarbeit mit benachbarten Gemeinden und Verbänden
- Vertretung der Gemeinde bei Gerichtsterminen beim Oberlandesgericht und Landesgericht
- Koordination der Zusammenarbeit des Eigenbetriebes mit dem Hauptausschuss
- Förderung ehrenamtlicher Mitarbeit
- Dienstvorgesetzter für Führungskräfte der Gemeindeverwaltung und des Eigenbetriebes
- Bearbeitung von Bürgeranfragen und -beschwerden

**Auftragsgrundlage**

- BbgKVerf, VwVG, KomHKV, BbgFAG, VwGO, VwVfG, BGB, HGB, GmbHG
- Allgemeine Geschäftsanweisung, Hauptsatzung, Dienstanweisung der Gemeinde Panketal, Haushaltssatzung

**weitere Informationen zum Produkt**

## Gemeinde Panketal

## Produktinformationen

Hauptproduktbereich	1	Innere Verwaltung
Produktbereich	11	Innere Verwaltung
Produktgruppe	111	Verwaltungssteuerung und -service
Produkt	11101	Büro Bürgermeister

verantwortlich:  
Herr Wonke

Teilergebnishaushalt  
Haushaltsjahr 2026  
- EUR -

Ertrags- und Aufwandsarten		Ergebnis 2024	Ansatz 2025	Ansatz 2026	Planung 2027	Planung 2028	Planung 2029
		1	2	3	4	5	6
1.	Steuern und ähnliche Abgaben	0,00	0	0	0	0	0
2.	Zuwendungen und allgemeine Umlagen	0,00	0	0	0	0	0
3.	sonstige Transfererträge	0,00	0	0	0	0	0
4.	öffentlich-rechtliche Leistungsentgelte	0,00	0	0	0	0	0
5.	privatrechtliche Leistungsentgelte	0,00	0	0	0	0	0
6.	Kostenerstattungen und Kostenumlagen	162,12	0	0	0	0	0
7.	sonstige ordentliche Erträge	0,00	0	0	0	0	0
8.	aktivierte Eigenleistungen	0,00	0	0	0	0	0
9.	Bestandsveränderungen	0,00	0	0	0	0	0
10.	= <u>Erträge aus laufender Verwaltungstätigkeit (1 bis 9)</u>	<u>162,12</u>	<u>0</u>	<u>0</u>	<u>0</u>	<u>0</u>	<u>0</u>
11.	Personalaufwendungen	555.085,69	567.100	587.300	599.400	616.600	633.400
12.	Versorgungsaufwendungen	76.602,50	8.100	0	0	0	0
13.	Aufwendungen für Sach- und Dienstleistungen	26.873,02	83.600	82.200	82.200	82.200	82.200
14.	Abschreibungen	572,21	300	600	300	300	300
15.	Transferaufwendungen	0,00	0	0	0	0	0
16.	sonstige ordentliche Aufwendungen	161.897,08	200.700	184.200	184.200	184.200	184.200
17.	= <u>Aufwendungen aus laufender Verwaltungstätigkeit (11 bis 16)</u>	<u>821.030,50</u>	<u>859.800</u>	<u>854.300</u>	<u>866.100</u>	<u>883.300</u>	<u>900.100</u>
18.	= <u>Ergebnis der laufenden Verwaltungstätigkeit (10 ./ 17)</u>	<u>-820.868,38</u>	<u>-859.800</u>	<u>-854.300</u>	<u>-866.100</u>	<u>-883.300</u>	<u>-900.100</u>
19.	Zinsen und sonstige Finanzerträge	0,00	0	0	0	0	0
20.	-Zinsen und sonstige Finanzaufwendungen	0,00	0	0	0	0	0
21.	Finanzergebnis (19 ./ 20)	<u>0,00</u>	<u>0</u>	<u>0</u>	<u>0</u>	<u>0</u>	<u>0</u>
22.	= <u>ordentliches Jahresergebnis (18 + 21)</u>	<u>-820.868,38</u>	<u>-859.800</u>	<u>-854.300</u>	<u>-866.100</u>	<u>-883.300</u>	<u>-900.100</u>
23.	außerordentliche Erträge	0,00	0	0	0	0	0
24.	außerordentliche Aufwendungen	0,00	0	0	0	0	0
25.	= <u>außerordentliches Jahresergebnis (23 ./ 24)</u>	<u>0,00</u>	<u>0</u>	<u>0</u>	<u>0</u>	<u>0</u>	<u>0</u>
26.	= <u>Gesamtergebnis des Teilhaushaltes (22 + 25)</u>	<u>-820.868,38</u>	<u>-859.800</u>	<u>-854.300</u>	<u>-866.100</u>	<u>-883.300</u>	<u>-900.100</u>
27.	+ Erträge aus internen Leistungsbeziehungen	0,00	0	0	0	0	0
28.	- Aufwendungen aus internen Leistungsbeziehungen	0,00	0	0	0	0	0
29.	= <u>Gesamtergebnis des Teilhaushaltes nach den internen Leistungsbeziehungen (26 + 27 -28)</u>	<u>-820.868,38</u>	<u>-859.800</u>	<u>-854.300</u>	<u>-866.100</u>	<u>-883.300</u>	<u>-900.100</u>

## Gemeinde Panketal

## Produktinformationen

Hauptproduktbereich	1	Innere Verwaltung
Produktbereich	11	Innere Verwaltung
Produktgruppe	111	Verwaltungssteuerung und -service
Produkt	11101	Büro Bürgermeister

verantwortlich:  
Herr Wonke

Teilfinanzhaushalt  
Haushaltsjahr 2026  
- EUR -

Investitionsmaßnahmen		Ergebnis 2024	Ansatz 2025	Ansatz 2026	Planung 2027	Planung 2028	Planung 2029	Bisher be- reitetgestellt (einschl.Sp 2) 2026	Gesamtein-/ auszahlungen 2026
		1	2	3	4	5	6	7	8
18.	Einzahlungen aus Investitionszuwendungen	0,00	0	0	0	0	0	0,00	0,00
19.	Einzahlungen aus Beiträgen und Entgelten	0,00	0	0	0	0	0	0,00	0,00
20.	Einzahlungen aus der Veräußerung von immateriellen Vermögensgegenständen	0,00	0	0	0	0	0	0,00	0,00
21.	Einzahlungen aus der Veräußerung von Grundstücken, grundstücksgleichen Rechten und Gebäuden	0,00	0	0	0	0	0	0,00	0,00
22.	Einzahlungen aus der Veräußerung von übrigem Sachanlagevermögen	0,00	0	0	0	0	0	0,00	0,00
23.	Einzahlungen aus der Veräußerung von Finanzanlagevermögen	0,00	0	0	0	0	0	0,00	0,00
24.	Sonstige Einzahlungen aus Investitionstätigkeit	0,00	0	0	0	0	0	0,00	0,00
25.	<b>Summe der Einzahlungen aus der Investitionstätigkeit (18 bis 24)</b>	<b>0,00</b>	<b>0</b>	<b>0</b>	<b>0</b>	<b>0</b>	<b>0</b>	<b>0,00</b>	<b>0,00</b>
26.	Auszahlungen für Baumaßnahmen	0,00	0	0	0	0	0	0,00	0,00
27.	Auszahlungen von aktivierbaren Zuwendungen für Investitionen Dritter	0,00	0	0	0	0	0	0,00	0,00
28.	Auszahlungen für den Erwerb von immateriellen Vermögensgegenständen	0,00	0	0	0	0	0	0,00	0,00
29.	Auszahlungen für den Erwerb von Grundstücken, grundstücksgleichen Rechten und Gebäuden	0,00	0	0	0	0	0	0,00	0,00
30.	Auszahlungen für den Erwerb von übrigem Sachanlagevermögen	1.377,13	0	0	0	0	0	0,00	0,00
31.	Auszahlungen für den Erwerb von Finanzanlagevermögen	0,00	0	0	0	0	0	0,00	0,00
32.	Sonstige Auszahlungen aus Investitionstätigkeit	0,00	0	0	0	0	0	0,00	0,00
33.	<b>Summe Auszahlungen aus der Investitionstätigkeit (26 bis 32)</b>	<b>1.377,13</b>	<b>0</b>	<b>0</b>	<b>0</b>	<b>0</b>	<b>0</b>	<b>0,00</b>	<b>0,00</b>
34.	<b>Saldo aus den Einzahlungen und Auszahlungen aus der Investitionstätigkeit (25 - 33)</b>	<b>-1.377,13</b>	<b>0</b>	<b>0</b>	<b>0</b>	<b>0</b>	<b>0</b>	<b>0,00</b>	<b>0,00</b>

**Gemeinde Panketal****Produktinformationen**

Hauptproduktbereich	1	Innere Verwaltung
Produktbereich	11	Innere Verwaltung
Produktgruppe	111	Verwaltungssteuerung und -service
Produkt	11102	Innere Verwaltung

verantwortlich:  
Frau Braun

**Produktbeschreibungen**

**Produkt** 111020000 Innere Verwaltung

**Produktbeschreibung**

- Personalorganisation und -entwicklung inkl. Koordination des personalärztlichen Dienstes der Zusammenarbeit mit dem Personalrat und der Arbeitssicherheit
- zentraler Post- und Telefondienst
- zentrale Verwaltung der Bücher- und Druckschriften
- Optimierung der Aufbau- und Ablauforganisation der Verwaltung inkl. Regelung und Überwachung des laufenden Dienstbetriebes
- Datenschutz, Akteneinsicht
- Federführende Bearbeitung der Gemeindefestsetzungen
- Bearbeitung von Strafanzeigen, Unfallanzeigen, Schadensfällen und Entschädigungsansprüchen Dritter inkl. Versicherungen
- Pflege des Prozessregisters der Verwaltung
- Erstellung des Amtsblattes / Broschüren und die Organisation der Amtsblattverteilung
- Erstellung amtlicher und nicht amtlicher Bekanntmachungen
- Überwachung der inhaltlichen Pflege der Homepage

**Ziel**

- Sparsame und wirtschaftliche Haushaltsführung

**Kennzahlen**

Anzahl der Vollzeitstellen in der Kernverwaltung

- 2022: 75,00
- 2023: 75,00
- 2024: 77,00
- 2025: 77,00

**Auftragsgrundlage**

- Hauptsatzung
- BbgKVerf, KomHKV, BGB
- Satzung / Vereinbarungen über Aufwandsentschädigung
- Versicherungsverträge
- Beamtenrecht, Tarifrecht, TVöD, Kindergeldrecht, Sozialversicherungsrecht, Satzungen der ZVK, Dienstanweisungen- und Vereinbarungen
- Haushaltsplan, VOL, Bundesdatenschutzgesetz (BDSG), Datenschutz-Grundverordnung
- Landespersonalvertretungsgesetz für Land Brandenburg, Tarifverträge, Dienstvereinbarungen, Verwaltungsvorschriften, Kündigungsschutzgesetz, Schwerbehindertenvertretungsgesetz, Arbeitsschutzgesetz, Altersteilzeitgesetz, Arbeitszeitgesetz, betriebliche Altersversorgung
- Archivplan, Landesarchivgesetz, Bundesarchivgesetz, Informationsfreiheitsgesetz
- Landesgleichstellungsgesetz (LGG)

**weitere Informationen zum Produkt**

## Gemeinde Panketal

## Produktinformationen

Hauptproduktbereich	1	Innere Verwaltung
Produktbereich	11	Innere Verwaltung
Produktgruppe	111	Verwaltungssteuerung und -service
Produkt	11102	Innere Verwaltung

verantwortlich:  
Frau Braun

Teilergebnishaushalt  
Haushaltsjahr 2026  
- EUR -

Ertrags- und Aufwandsarten		Ergebnis	Ansatz	Ansatz	Planung	Planung	Planung
		2024	2025	2026	2027	2028	2029
		1	2	3	4	5	6
1.	Steuern und ähnliche Abgaben	0,00	0	0	0	0	0
2.	Zuwendungen und allgemeine Umlagen	7.397,47	6.500	11.700	11.700	11.700	11.700
3.	sonstige Transfererträge	0,00	0	0	0	0	0
4.	öffentlich-rechtliche Leistungsentgelte	236,15	500	500	500	500	500
5.	privatrechtliche Leistungsentgelte	94.201,52	105.900	98.300	103.200	108.400	113.800
6.	Kostenerstattungen und Kostenumlagen	11.135,98	17.000	18.100	17.200	17.200	17.300
7.	sonstige ordentliche Erträge	75,96	0	0	0	0	0
8.	aktivierte Eigenleistungen	0,00	0	0	0	0	0
9.	Bestandsveränderungen	0,00	0	0	0	0	0
10.	= <u>Erträge aus laufender Verwaltungstätigkeit (1 bis 9)</u>	<u>113.047,08</u>	<u>129.900</u>	<u>128.600</u>	<u>132.600</u>	<u>137.800</u>	<u>143.300</u>
11.	Personalaufwendungen	660.298,26	1.176.400	1.255.100	1.273.700	1.292.100	1.310.900
12.	Versorgungsaufwendungen	0,00	0	0	0	0	0
13.	Aufwendungen für Sach- und Dienstleistungen	349.616,14	378.100	331.100	305.300	305.800	306.300
14.	Abschreibungen	142.131,25	146.500	144.300	149.700	142.800	138.800
15.	Transferaufwendungen	0,00	0	0	0	0	0
16.	sonstige ordentliche Aufwendungen	573.072,08	671.200	677.200	647.400	647.500	647.700
17.	= <u>Aufwendungen aus laufender Verwaltungstätigkeit (11 bis 16)</u>	<u>1.725.117,73</u>	<u>2.372.200</u>	<u>2.407.700</u>	<u>2.376.100</u>	<u>2.388.200</u>	<u>2.403.700</u>
18.	= <u>Ergebnis der laufenden Verwaltungstätigkeit (10 ./ 17)</u>	<u>-1.612.070,65</u>	<u>-2.242.300</u>	<u>-2.279.100</u>	<u>-2.243.500</u>	<u>-2.250.400</u>	<u>-2.260.400</u>
19.	Zinsen und sonstige Finanzerträge	0,00	0	0	0	0	0
20.	-Zinsen und sonstige Finanzaufwendungen	0,00	0	0	0	0	0
21.	Finanzergebnis (19 ./ 20)	0,00	0	0	0	0	0
22.	= <u>ordentliches Jahresergebnis (18 + 21)</u>	<u>-1.612.070,65</u>	<u>-2.242.300</u>	<u>-2.279.100</u>	<u>-2.243.500</u>	<u>-2.250.400</u>	<u>-2.260.400</u>
23.	außerordentliche Erträge	0,00	0	0	0	0	0
24.	außerordentliche Aufwendungen	0,00	0	0	0	0	0
25.	= <u>außerordentliches Jahresergebnis (23 ./ 24)</u>	<u>0,00</u>	<u>0</u>	<u>0</u>	<u>0</u>	<u>0</u>	<u>0</u>
26.	= <u>Gesamtergebnis des Teilhaushaltes (22 + 25)</u>	<u>-1.612.070,65</u>	<u>-2.242.300</u>	<u>-2.279.100</u>	<u>-2.243.500</u>	<u>-2.250.400</u>	<u>-2.260.400</u>
27.	+ Erträge aus internen Leistungsbeziehungen	0,00	0	0	0	0	0
28.	- Aufwendungen aus internen Leistungsbeziehungen	0,00	0	0	0	0	0
29.	= <u>Gesamtergebnis des Teilhaushaltes nach den internen Leistungsbeziehungen (26 + 27 -28)</u>	<u>-1.612.070,65</u>	<u>-2.242.300</u>	<u>-2.279.100</u>	<u>-2.243.500</u>	<u>-2.250.400</u>	<u>-2.260.400</u>

## Gemeinde Panketal

## Produktinformationen

Hauptproduktbereich	1	Innere Verwaltung
Produktbereich	11	Innere Verwaltung
Produktgruppe	111	Verwaltungssteuerung und -service
Produkt	11102	Innere Verwaltung

verantwortlich:  
Frau Braun

Teilfinanzhaushalt  
Haushaltsjahr 2026  
- EUR -

Investitionsmaßnahmen		Ergebnis 2024	Ansatz 2025	Ansatz 2026	Planung 2027	Planung 2028	Planung 2029	Bisher be- reitetgestellt (einschl.Sp 2) 2026	Gesamtein-/ auszahlungen 2026
		1	2	3	4	5	6	7	8
18.	Einzahlungen aus Investitionszuwendungen	97.550,55	0	0	0	0	0	0,00	0,00
19.	Einzahlungen aus Beiträgen und Entgelten	0,00	0	0	0	0	0	0,00	0,00
20.	Einzahlungen aus der Veräußerung von immateriellen Vermögensgegenständen	0,00	0	0	0	0	0	0,00	0,00
21.	Einzahlungen aus der Veräußerung von Grundstücken, grundstücksgleichen Rechten und Gebäuden	0,00	0	0	0	0	0	0,00	0,00
22.	Einzahlungen aus der Veräußerung von übrigem Sachanlagevermögen	0,00	0	0	0	0	0	0,00	0,00
23.	Einzahlungen aus der Veräußerung von Finanzanlagevermögen	0,00	0	0	0	0	0	0,00	0,00
24.	Sonstige Einzahlungen aus Investitionstätigkeit	0,00	0	0	0	0	0	0,00	0,00
25.	<b>Summe der Einzahlungen aus der Investitionstätigkeit (18 bis 24)</b>	<b>97.550,55</b>	<b>0</b>	<b>0</b>	<b>0</b>	<b>0</b>	<b>0</b>	<b>0,00</b>	<b>0,00</b>
26.	Auszahlungen für Baumaßnahmen	84.182,42	0	450.000	0	0	0	327.947,76	777.947,76
27.	Auszahlungen von aktivierbaren Zuwendungen für Investitionen Dritter	0,00	0	0	0	0	0	0,00	0,00
28.	Auszahlungen für den Erwerb von immateriellen Vermögensgegenständen	65.380,98	0	0	0	0	0	0,00	0,00
29.	Auszahlungen für den Erwerb von Grundstücken, grundstücksgleichen Rechten und Gebäuden	0,00	0	0	0	0	0	0,00	0,00
30.	Auszahlungen für den Erwerb von übrigem Sachanlagevermögen	93.047,21	28.000	68.000	23.000	18.000	29.000	300.967,18	404.846,07
31.	Auszahlungen für den Erwerb von Finanzanlagevermögen	0,00	0	0	0	0	0	0,00	0,00
32.	Sonstige Auszahlungen aus Investitionstätigkeit	0,00	0	0	0	0	0	0,00	0,00
33.	<b>Summe Auszahlungen aus der Investitionstätigkeit (26 bis 32)</b>	<b>242.610,61</b>	<b>28.000</b>	<b>518.000</b>	<b>23.000</b>	<b>18.000</b>	<b>29.000</b>	<b>628.914,94</b>	<b>1.182.793,83</b>
34.	<b>Saldo aus den Einzahlungen und Auszahlungen aus der Investitionstätigkeit (25 - 33)</b>	<b>-145.060,06</b>	<b>-28.000</b>	<b>-518.000</b>	<b>-23.000</b>	<b>-18.000</b>	<b>-29.000</b>	<b>-628.914,94</b>	<b>-1.182.793,83</b>

## Gemeinde Panketal

## Produktinformationen

Hauptproduktbereich	1	Innere Verwaltung
Produktbereich	11	Innere Verwaltung
Produktgruppe	111	Verwaltungssteuerung und -service
Produkt	11102	Innere Verwaltung

verantwortlich:  
Frau Braun

Investitionsmaßnahmen	Ergebnis 2024	Ansatz 2025	Ansatz 2026	Planung 2027	Planung 2028	Planung 2029	Bisher be- reitetgestellt (einschl.Sp 2) 2026	Gesamtein-/- auszahlungen 2026
	1	2	3	4	5	6	7	8
<b>Investitionen oberhalb der festgesetzten Wertgrenze</b>								
<b>111020001004 Investitionsmaßnahmen Gebäude</b>								
Erläuterung: 2026: 450.000 € für Ersatzinvestitionen zur Dachabdichtungen 25.000 € für Möblierung Büros 35.000 € für Austausch Möblierung/Ausstattung Rathaus (nicht brennbare Ausstattung, Meldestelle, Papierkörbe nach Vorgabe Brandschutzbegehung)								
111020.681000 Fördermittel Land	97.550,55	0	0	0	0	0	0,00	0,00
111020.783140 Erwerb BGA	25.412,72	10.000	60.000	15.000	10.000	21.000	145.979,88	251.979,88
111020.783240 Erwerb GWG	16.572,20	10.000	0	0	0	0	105.314,74	105.314,74
111020.785100 Hebung des Baustandards Rathaus	15.862,63	0	450.000	0	0	0	327.947,76	777.947,76
111020.785303 Fassadenbegrünung am Rathaus	68.319,79	0	0	0	0	0	0,00	0,00
<b>Saldo aus der Investitionstätigkeit</b>	<b>-28.616,79</b>	<b>-20.000</b>	<b>-510.000</b>	<b>-15.000</b>	<b>-10.000</b>	<b>-21.000</b>	<b>-579.242,38</b>	<b>-1.135.242,38</b>
<b>= Saldo oberhalb der Wertgrenze</b>	<b>-28.616,79</b>	<b>-20.000</b>	<b>-510.000</b>	<b>-15.000</b>	<b>-10.000</b>	<b>-21.000</b>	<b>-579.242,38</b>	<b>-1.135.242,38</b>

**Gemeinde Panketal****Produktinformationen**

Hauptproduktbereich	1	Innere Verwaltung
Produktbereich	11	Innere Verwaltung
Produktgruppe	111	Verwaltungssteuerung und -service
Produkt	11103	Finanzverwaltung

verantwortlich:  
Herr Hüniger

**Produktbeschreibungen**

**Produkt**      **1110300000**      Finanzverwaltung

**Produktbeschreibung**

- Finanzbuchhaltung
- Quartals- und Jahresstatistik
- Betreuung des Haushaltes von der Aufstellung, der Überwachung, der Berichtserstattung über den Vollzug bis hin zur Jahresrechnung, der Bilanzerstellung und der Anlagenbuchhaltung
- Mahn- und Vollstreckungswesen
- Bearbeitung von Stundungen, Niederschlagungen und Erlass

**Auftragsgrundlage**

- KomHKV, BbgKVerf, VwVG, AO, KAG, KomHKV, BbgKVerf, BbgFAG, VwGO, VwVfG, InsO, VwZG, BGB, HGB, GmbHG
- Allgemeine Geschäftsanweisung, Hauptsatzung, Dienstanweisung für die Finanzbuchhaltung und die Gemeindekasse, Arbeitsanweisung für Vollziehungsangestellte der Gemeindekasse

**weitere Informationen zum Produkt**

## Gemeinde Panketal

## Produktinformationen

Hauptproduktbereich	1	Innere Verwaltung
Produktbereich	11	Innere Verwaltung
Produktgruppe	111	Verwaltungssteuerung und -service
Produkt	11103	Finanzverwaltung

verantwortlich:  
Herr Hüniger

Teilergebnishaushalt  
Haushaltsjahr 2026  
- EUR -

Ertrags- und Aufwandsarten		Ergebnis 2024	Ansatz 2025	Ansatz 2026	Planung 2027	Planung 2028	Planung 2029
		1	2	3	4	5	6
1.	Steuern und ähnliche Abgaben	0,00	0	0	0	0	0
2.	Zuwendungen und allgemeine Umlagen	0,00	0	0	0	0	0
3.	sonstige Transfererträge	0,00	0	0	0	0	0
4.	öffentlich-rechtliche Leistungsentgelte	261,02	200	200	200	200	200
5.	privatrechtliche Leistungsentgelte	12,00	0	0	0	0	0
6.	Kostenerstattungen und Kostenumlagen	6.296,97	6.500	8.000	8.000	8.000	8.000
7.	sonstige ordentliche Erträge	81.504,98	82.100	84.000	84.000	84.000	84.000
8.	aktivierte Eigenleistungen	0,00	0	0	0	0	0
9.	Bestandsveränderungen	0,00	0	0	0	0	0
10.	= <u>Erträge aus laufender Verwaltungstätigkeit (1 bis 9)</u>	<u>88.074,97</u>	<u>88.800</u>	<u>92.200</u>	<u>92.200</u>	<u>92.200</u>	<u>92.200</u>
11.	Personalaufwendungen	749.438,64	768.100	776.800	788.100	800.300	811.500
12.	Versorgungsaufwendungen	0,00	0	0	0	0	0
13.	Aufwendungen für Sach- und Dienstleistungen	2.271,08	4.500	6.500	6.500	6.500	6.500
14.	Abschreibungen	2.559,30	0	0	0	0	0
15.	Transferaufwendungen	0,00	0	0	0	0	0
16.	sonstige ordentliche Aufwendungen	50.294,78	42.400	30.400	30.400	30.400	30.400
17.	= <u>Aufwendungen aus laufender Verwaltungstätigkeit (11 bis 16)</u>	<u>804.563,80</u>	<u>815.000</u>	<u>813.700</u>	<u>825.000</u>	<u>837.200</u>	<u>848.400</u>
18.	= <u>Ergebnis der laufenden Verwaltungstätigkeit (10 ./ 17)</u>	<u>-716.488,83</u>	<u>-726.200</u>	<u>-721.500</u>	<u>-732.800</u>	<u>-745.000</u>	<u>-756.200</u>
19.	Zinsen und sonstige Finanzerträge	0,00	0	0	0	0	0
20.	-Zinsen und sonstige Finanzaufwendungen	0,00	0	0	0	0	0
21.	Finanzergebnis (19 ./ 20)	<u>0,00</u>	<u>0</u>	<u>0</u>	<u>0</u>	<u>0</u>	<u>0</u>
22.	= <u>ordentliches Jahresergebnis (18 + 21)</u>	<u>-716.488,83</u>	<u>-726.200</u>	<u>-721.500</u>	<u>-732.800</u>	<u>-745.000</u>	<u>-756.200</u>
23.	außerordentliche Erträge	745,63	0	0	0	0	0
24.	außerordentliche Aufwendungen	0,00	0	0	0	0	0
25.	= <u>außerordentliches Jahresergebnis (23 ./ 24)</u>	<u>745,63</u>	<u>0</u>	<u>0</u>	<u>0</u>	<u>0</u>	<u>0</u>
26.	= <u>Gesamtergebnis des Teilhaushaltes (22 + 25)</u>	<u>-715.743,20</u>	<u>-726.200</u>	<u>-721.500</u>	<u>-732.800</u>	<u>-745.000</u>	<u>-756.200</u>
27.	+ Erträge aus internen Leistungsbeziehungen	0,00	0	0	0	0	0
28.	- Aufwendungen aus internen Leistungsbeziehungen	0,00	0	0	0	0	0
29.	= <u>Gesamtergebnis des Teilhaushaltes nach den internen Leistungsbeziehungen (26 + 27 -28)</u>	<u>-715.743,20</u>	<u>-726.200</u>	<u>-721.500</u>	<u>-732.800</u>	<u>-745.000</u>	<u>-756.200</u>

**Gemeinde Panketal****Produktinformationen**

Hauptproduktbereich	1	Innere Verwaltung
Produktbereich	11	Innere Verwaltung
Produktgruppe	111	Verwaltungssteuerung und -service
Produkt	11104	Kommunale Gebäude

**verantwortlich:**  
Herr Guttowski

**Produktbeschreibungen**

**Produkt**      **1110400000**      Kommunale Gebäude

**Produktbeschreibung**

- Erwerb, Veräußerung, Vermietung und Verpachtung von kommunalen Grundstücken und Gebäuden
- Bewirtschaftung von kommunalen Grundstücken und Gebäuden
- Verwaltung grundstücksbezogener Rechte (Dienstbarkeiten und Sicherheitshypotheken)
- Pflege des Liegenschaftskatasters
- Datenbereitstellung von Grundstücken

**Auftragsgrundlage**

- Gesetze und Verordnungen des Bundes und des Landes (Vermögensgesetz, BGB, Entschädigungsgesetz, Schuldrechtanpassungsgesetz einschließlich der Durchführungsverordnungen, Katastergesetz, Liegenschaftsvermessungsgesetz, BbgKVerf, Erbbaurechtsgesetz, Abgabenordnung, KomHKV)
- Satzungen der Landkreise, Städte und Gemeinden (Gebührensatzung, Klarstellungssatzung, Satzung zum Sanierungsgebiet, Gestaltungssatzung), Grundbuch

**weitere Informationen zum Produkt**

- Herr Guttowski ist unter Verantwortung von Frau Meyer-Klepsch als Fachdienstleiter mit Weisungsbefugnis tätig.

## Gemeinde Panketal

## Produktinformationen

Hauptproduktbereich	1	Innere Verwaltung
Produktbereich	11	Innere Verwaltung
Produktgruppe	111	Verwaltungssteuerung und -service
Produkt	11104	Kommunale Gebäude

verantwortlich:  
Herr Guttowski

Teilergebnishaushalt  
Haushaltsjahr 2026  
- EUR -

Ertrags- und Aufwandsarten		Ergebnis	Ansatz	Ansatz	Planung	Planung	Planung
		2024	2025	2026	2027	2028	2029
		1	2	3	4	5	6
1.	Steuern und ähnliche Abgaben	0,00	0	0	0	0	0
2.	Zuwendungen und allgemeine Umlagen	0,00	77.700	9.600	5.600	3.400	0
3.	sonstige Transfererträge	0,00	0	0	0	0	0
4.	öffentlich-rechtliche Leistungsentgelte	40,30	500	500	500	500	500
5.	privatrechtliche Leistungsentgelte	147.689,91	157.000	157.000	157.000	157.000	157.000
6.	Kostenerstattungen und Kostenumlagen	2.357,26	500	4.000	4.000	4.000	4.000
7.	sonstige ordentliche Erträge	1.349,51	0	0	0	0	0
8.	aktivierte Eigenleistungen	0,00	0	0	0	0	0
9.	Bestandsveränderungen	0,00	0	0	0	0	0
10.	= <u>Erträge aus laufender Verwaltungstätigkeit (1 bis 9)</u>	<u>151.436,98</u>	<u>235.700</u>	<u>171.100</u>	<u>167.100</u>	<u>164.900</u>	<u>161.500</u>
11.	Personalaufwendungen	533.554,66	1.147.300	1.591.700	1.616.000	1.639.900	1.664.400
12.	Versorgungsaufwendungen	0,00	0	0	0	0	0
13.	Aufwendungen für Sach- und Dienstleistungen	155.918,11	247.900	639.400	831.900	898.900	245.900
14.	Abschreibungen	15.420,59	26.900	39.600	48.300	48.700	49.400
15.	Transferaufwendungen	0,00	0	0	0	0	0
16.	sonstige ordentliche Aufwendungen	6.319,59	74.400	124.400	91.400	93.400	94.400
17.	= <u>Aufwendungen aus laufender Verwaltungstätigkeit (11 bis 16)</u>	<u>711.212,95</u>	<u>1.496.500</u>	<u>2.395.100</u>	<u>2.587.600</u>	<u>2.680.900</u>	<u>2.054.100</u>
18.	= <u>Ergebnis der laufenden Verwaltungstätigkeit (10 ./ 17)</u>	<u>-559.775,97</u>	<u>-1.260.800</u>	<u>-2.224.000</u>	<u>-2.420.500</u>	<u>-2.516.000</u>	<u>-1.892.600</u>
19.	Zinsen und sonstige Finanzerträge	0,00	0	0	0	0	0
20.	-Zinsen und sonstige Finanzaufwendungen	0,00	0	0	0	0	0
21.	Finanzergebnis (19 ./ 20)	0,00	0	0	0	0	0
22.	= <u>ordentliches Jahresergebnis (18 + 21)</u>	<u>-559.775,97</u>	<u>-1.260.800</u>	<u>-2.224.000</u>	<u>-2.420.500</u>	<u>-2.516.000</u>	<u>-1.892.600</u>
23.	außerordentliche Erträge	24.475,00	55.000	269.200	5.000	5.000	5.000
24.	außerordentliche Aufwendungen	1.772,25	5.000	56.800	5.000	5.000	5.000
25.	= <u>außerordentliches Jahresergebnis (23 ./ 24)</u>	<u>22.702,75</u>	<u>50.000</u>	<u>212.400</u>	<u>0</u>	<u>0</u>	<u>0</u>
26.	= <u>Gesamtergebnis des Teilhaushaltes (22 + 25)</u>	<u>-537.073,22</u>	<u>-1.210.800</u>	<u>-2.011.600</u>	<u>-2.420.500</u>	<u>-2.516.000</u>	<u>-1.892.600</u>
27.	+ Erträge aus internen Leistungsbeziehungen	0,00	0	0	0	0	0
28.	- Aufwendungen aus internen Leistungsbeziehungen	0,00	0	0	0	0	0
29.	= <u>Gesamtergebnis des Teilhaushaltes nach den internen Leistungsbeziehungen (26 + 27 -28)</u>	<u>-537.073,22</u>	<u>-1.210.800</u>	<u>-2.011.600</u>	<u>-2.420.500</u>	<u>-2.516.000</u>	<u>-1.892.600</u>

## Gemeinde Panketal

## Produktinformationen

Hauptproduktbereich	1	Innere Verwaltung
Produktbereich	11	Innere Verwaltung
Produktgruppe	111	Verwaltungssteuerung und -service
Produkt	11104	Kommunale Gebäude

verantwortlich:  
Herr Guttowski

Teilfinanzhaushalt  
Haushaltsjahr 2026  
- EUR -

Investitionsmaßnahmen		Ergebnis 2024	Ansatz 2025	Ansatz 2026	Planung 2027	Planung 2028	Planung 2029	Bisher be- reitetgestellt (einschl.Sp 2) 2026	Gesamtein-/ auszahlungen 2026
		1	2	3	4	5	6	7	8
18.	Einzahlungen aus Investitionszuwendungen	0,00	24.500	0	0	0	0	24.500,00	24.500,00
19.	Einzahlungen aus Beiträgen und Entgelten	0,00	0	0	0	0	0	0,00	0,00
20.	Einzahlungen aus der Veräußerung von immateriellen Vermögensgegenständen	0,00	0	0	0	0	0	0,00	0,00
21.	Einzahlungen aus der Veräußerung von Grundstücken, grundstücksgleichen Rechten und Gebäuden	32.835,30	55.000	269.200	5.000	5.000	5.000	0,00	0,00
22.	Einzahlungen aus der Veräußerung von übrigem Sachanlagevermögen	0,00	0	0	0	0	0	0,00	0,00
23.	Einzahlungen aus der Veräußerung von Finanzanlagevermögen	0,00	0	0	0	0	0	0,00	0,00
24.	Sonstige Einzahlungen aus Investitionstätigkeit	224,42	0	0	0	0	0	0,00	0,00
25.	<b>Summe der Einzahlungen aus der Investitionstätigkeit (18 bis 24)</b>	<b>33.059,72</b>	<b>79.500</b>	<b>269.200</b>	<b>5.000</b>	<b>5.000</b>	<b>5.000</b>	<b>24.500,00</b>	<b>24.500,00</b>
26.	Auszahlungen für Baumaßnahmen	0,00	0	0	0	0	0	0,00	0,00
27.	Auszahlungen von aktivierbaren Zuwendungen für Investitionen Dritter	0,00	0	0	0	0	0	0,00	0,00
28.	Auszahlungen für den Erwerb von immateriellen Vermögensgegenständen	0,00	0	0	0	0	0	0,00	0,00
29.	Auszahlungen für den Erwerb von Grundstücken, grundstücksgleichen Rechten und Gebäuden	87.643,00	265.000	1.183.500	75.000	75.000	75.000	563.759,19	1.513.759,19
30.	Auszahlungen für den Erwerb von übrigem Sachanlagevermögen	5.296,57	61.000	258.000	18.000	18.000	18.000	98.108,16	410.108,16
31.	Auszahlungen für den Erwerb von Finanzanlagevermögen	0,00	0	0	0	0	0	0,00	0,00
32.	Sonstige Auszahlungen aus Investitionstätigkeit	0,00	0	0	0	0	0	0,00	0,00
33.	<b>Summe Auszahlungen aus der Investitionstätigkeit (26 bis 32)</b>	<b>92.939,57</b>	<b>326.000</b>	<b>1.441.500</b>	<b>93.000</b>	<b>93.000</b>	<b>93.000</b>	<b>661.867,35</b>	<b>1.923.867,35</b>
34.	<b>Saldo aus den Einzahlungen und Auszahlungen aus der Investitionstätigkeit (25 - 33)</b>	<b>-59.879,85</b>	<b>-246.500</b>	<b>-1.172.300</b>	<b>-88.000</b>	<b>-88.000</b>	<b>-88.000</b>	<b>-637.367,35</b>	<b>-1.899.367,35</b>

## Gemeinde Panketal

## Produktinformationen

Hauptproduktbereich	1	Innere Verwaltung
Produktbereich	11	Innere Verwaltung
Produktgruppe	111	Verwaltungssteuerung und -service
Produkt	11104	Kommunale Gebäude

verantwortlich:  
Herr Guttowski

Investitionsmaßnahmen	Ergebnis 2024	Ansatz 2025	Ansatz 2026	Planung 2027	Planung 2028	Planung 2029	Bisher be- reitetgestellt (einschl.Sp 2) 2026	Gesamtein-/ auszahlungen 2026
	1	2	3	4	5	6	7	8
<b>Investitionen oberhalb der festgesetzten Wertgrenze</b>								
<b>11104000000 Grundstücksverkehr</b>								
Erläuterung: 2026: 1.150.000 € in Verhandlung befindliche Grundstückskäufe								
111040.682110 Veräußerung Grundstücke	32.835,30	55.000	269.200	5.000	5.000	5.000	0,00	0,00
111040.685100 Erstattung Medien durch Pächter	224,42	0	0	0	0	0	0,00	0,00
111040.782100 Projekte in Vorbereitung außer Infrastrukturvermögen	63.777,00	175.000	1.150.000	50.000	50.000	50.000	11.353,89	311.353,89
111040.782102 Grunderwerb Straßenland außerhalb der Rückstellungen	23.866,00	90.000	33.500	25.000	25.000	25.000	552.405,30	1.202.405,30
<b>Saldo aus der Investitionstätigkeit</b>	<b>-54.583,28</b>	<b>-210.000</b>	<b>-914.300</b>	<b>-70.000</b>	<b>-70.000</b>	<b>-70.000</b>	<b>-563.759,19</b>	<b>-1.513.759,19</b>
<b>11104000001 Erwerb Betriebs- und Geschäftsausstattung Gebäude</b>								
Erläuterung: 2026: 144.000 € für 14 Reinigungsroboter 64.000 € für 2 Waschmaschine für Schulkomplex gemäß Reinigungskonzept (Beschluss PV-18-2024-2)								
111040.681000 Fördermittel Energiemanagement	0,00	24.500	0	0	0	0	24.500,00	24.500,00
111040.783100 BGA Energiemanagement	0,00	35.000	35.000	0	0	0	35.000,00	70.000,00
111040.783140 Betriebs- und Geschäftsausstattung GLV	2.614,37	23.000	208.000	3.000	3.000	3.000	63.108,16	280.108,16
111040.783240 Geringwertige Wirtschaftsgüter GLV	906,39	3.000	0	0	0	0	0,00	0,00
<b>Saldo aus der Investitionstätigkeit</b>	<b>-3.520,76</b>	<b>-36.500</b>	<b>-243.000</b>	<b>-3.000</b>	<b>-3.000</b>	<b>-3.000</b>	<b>-73.608,16</b>	<b>-325.608,16</b>
<b>= Saldo oberhalb der Wertgrenze</b>	<b>-58.104,04</b>	<b>-246.500</b>	<b>-1.157.300</b>	<b>-73.000</b>	<b>-73.000</b>	<b>-73.000</b>	<b>-637.367,35</b>	<b>-1.839.367,35</b>

**Gemeinde Panketal****Produktinformationen**

Hauptproduktbereich	1	Innere Verwaltung
Produktbereich	11	Innere Verwaltung
Produktgruppe	111	Verwaltungssteuerung und -service
Produkt	11106	Investives Gebäudemanagement

**verantwortlich:**  
Frau Meyer-Klepsch

**Produktbeschreibungen**

**Produkt**      **1110600000**      Investives Gebäudemanagement

**Produktbeschreibung**

- Realisierung der gemeindeeigenen Hochbaumaßnahmen

**Auftragsgrundlage**

- Baugesetzbuch, Bauordnung, Satzungen des Baurechts
- Richtlinie städtebauliche Erneuerung
- VOL, VOB, VOF
- WoBindG, Einkommensteuergesetz, Belegungsbindungsgesetz
- Örtliche Bauvorschrift

**weitere Informationen zum Produkt**

Herr Guttowski ist unter Verantwortung von Frau Meyer-Klepsch als Fachdienstleiter mit Weisungsbefugnis tätig.

## Gemeinde Panketal

## Produktinformationen

Hauptproduktbereich	1	Innere Verwaltung
Produktbereich	11	Innere Verwaltung
Produktgruppe	111	Verwaltungssteuerung und -service
Produkt	11106	Investives Gebäudemanagement

verantwortlich:  
Frau Meyer-Klepsch

Teilergebnishaushalt  
Haushaltsjahr 2026  
- EUR -

Ertrags- und Aufwandsarten		Ergebnis	Ansatz	Ansatz	Planung	Planung	Planung
		2024	2025	2026	2027	2028	2029
		1	2	3	4	5	6
1.	Steuern und ähnliche Abgaben	0,00	0	0	0	0	0
2.	Zuwendungen und allgemeine Umlagen	0,00	0	0	0	0	0
3.	sonstige Transfererträge	0,00	0	0	0	0	0
4.	öffentlich-rechtliche Leistungsentgelte	0,00	0	0	0	0	0
5.	privatrechtliche Leistungsentgelte	0,00	0	0	0	0	0
6.	Kostenerstattungen und Kostenumlagen	0,00	0	0	0	0	0
7.	sonstige ordentliche Erträge	0,00	0	0	0	0	0
8.	aktivierte Eigenleistungen	0,00	0	0	0	0	0
9.	Bestandsveränderungen	0,00	0	0	0	0	0
10.	= <u>Erträge aus laufender Verwaltungstätigkeit (1 bis 9)</u>	<u>0,00</u>	<u>0</u>	<u>0</u>	<u>0</u>	<u>0</u>	<u>0</u>
11.	Personalaufwendungen	262.989,47	239.900	235.100	238.600	242.200	245.800
12.	Versorgungsaufwendungen	0,00	0	0	0	0	0
13.	Aufwendungen für Sach- und Dienstleistungen	0,00	0	0	0	0	0
14.	Abschreibungen	0,00	0	0	0	0	0
15.	Transferaufwendungen	0,00	0	0	0	0	0
16.	sonstige ordentliche Aufwendungen	0,00	0	0	0	0	0
17.	= <u>Aufwendungen aus laufender Verwaltungstätigkeit (11 bis 16)</u>	<u>262.989,47</u>	<u>239.900</u>	<u>235.100</u>	<u>238.600</u>	<u>242.200</u>	<u>245.800</u>
18.	= <u>Ergebnis der laufenden Verwaltungstätigkeit (10 ./ 17)</u>	<u>-262.989,47</u>	<u>-239.900</u>	<u>-235.100</u>	<u>-238.600</u>	<u>-242.200</u>	<u>-245.800</u>
19.	Zinsen und sonstige Finanzerträge	0,00	0	0	0	0	0
20.	-Zinsen und sonstige Finanzaufwendungen	0,00	0	0	0	0	0
21.	Finanzergebnis (19 ./ 20)	<u>0,00</u>	<u>0</u>	<u>0</u>	<u>0</u>	<u>0</u>	<u>0</u>
22.	= <u>ordentliches Jahresergebnis (18 + 21)</u>	<u>-262.989,47</u>	<u>-239.900</u>	<u>-235.100</u>	<u>-238.600</u>	<u>-242.200</u>	<u>-245.800</u>
23.	außerordentliche Erträge	0,00	0	0	0	0	0
24.	außerordentliche Aufwendungen	0,00	0	0	0	0	0
25.	= <u>außerordentliches Jahresergebnis (23 ./ 24)</u>	<u>0,00</u>	<u>0</u>	<u>0</u>	<u>0</u>	<u>0</u>	<u>0</u>
26.	= <u>Gesamtergebnis des Teilhaushaltes (22 + 25)</u>	<u>-262.989,47</u>	<u>-239.900</u>	<u>-235.100</u>	<u>-238.600</u>	<u>-242.200</u>	<u>-245.800</u>
27.	+ Erträge aus internen Leistungsbeziehungen	0,00	0	0	0	0	0
28.	- Aufwendungen aus internen Leistungsbeziehungen	0,00	0	0	0	0	0
29.	= <u>Gesamtergebnis des Teilhaushaltes nach den internen Leistungsbeziehungen (26 + 27 -28)</u>	<u>-262.989,47</u>	<u>-239.900</u>	<u>-235.100</u>	<u>-238.600</u>	<u>-242.200</u>	<u>-245.800</u>

## Gemeinde Panketal

## Produktinformationen

Hauptproduktbereich	1	Innere Verwaltung
Produktbereich	11	Innere Verwaltung
Produktgruppe	111	Verwaltungssteuerung und -service
Produkt	11106	Investives Gebäudemanagement

verantwortlich:  
Frau Meyer-Klepsch

Teilfinanzhaushalt  
Haushaltsjahr 2026  
- EUR -

Investitionsmaßnahmen		Ergebnis 2024	Ansatz 2025	Ansatz 2026	Planung 2027	Planung 2028	Planung 2029	Bisher be- reitetgestellt (einschl.Sp 2) 2026	Gesamtein-/ auszahlungen 2026
		1	2	3	4	5	6	7	8
18.	Einzahlungen aus Investitionszuwendungen	0,00	0	0	0	0	0	0,00	0,00
19.	Einzahlungen aus Beiträgen und Entgelten	0,00	0	0	0	0	0	0,00	0,00
20.	Einzahlungen aus der Veräußerung von immateriellen Vermögensgegenständen	0,00	0	0	0	0	0	0,00	0,00
21.	Einzahlungen aus der Veräußerung von Grundstücken, grundstücksgleichen Rechten und Gebäuden	0,00	0	0	0	0	0	0,00	0,00
22.	Einzahlungen aus der Veräußerung von übrigem Sachanlagevermögen	0,00	0	0	0	0	0	0,00	0,00
23.	Einzahlungen aus der Veräußerung von Finanzanlagevermögen	0,00	0	0	0	0	0	0,00	0,00
24.	Sonstige Einzahlungen aus Investitionstätigkeit	0,00	0	0	0	0	0	0,00	0,00
25.	<b>Summe der Einzahlungen aus der Investitionstätigkeit (18 bis 24)</b>	<b>0,00</b>	<b>0</b>	<b>0</b>	<b>0</b>	<b>0</b>	<b>0</b>	<b>0,00</b>	<b>0,00</b>
26.	Auszahlungen für Baumaßnahmen	0,00	0	75.000	0	0	0	0,00	75.000,00
27.	Auszahlungen von aktivierbaren Zuwendungen für Investitionen Dritter	0,00	0	0	0	0	0	0,00	0,00
28.	Auszahlungen für den Erwerb von immateriellen Vermögensgegenständen	0,00	0	0	0	0	0	0,00	0,00
29.	Auszahlungen für den Erwerb von Grundstücken, grundstücksgleichen Rechten und Gebäuden	0,00	0	0	0	0	0	0,00	0,00
30.	Auszahlungen für den Erwerb von übrigem Sachanlagevermögen	0,00	0	0	0	0	0	0,00	0,00
31.	Auszahlungen für den Erwerb von Finanzanlagevermögen	0,00	0	0	0	0	0	0,00	0,00
32.	Sonstige Auszahlungen aus Investitionstätigkeit	0,00	0	0	0	0	0	0,00	0,00
33.	<b>Summe Auszahlungen aus der Investitionstätigkeit (26 bis 32)</b>	<b>0,00</b>	<b>0</b>	<b>75.000</b>	<b>0</b>	<b>0</b>	<b>0</b>	<b>0,00</b>	<b>75.000,00</b>
34.	<b>Saldo aus den Einzahlungen und Auszahlungen aus der Investitionstätigkeit (25 - 33)</b>	<b>0,00</b>	<b>0</b>	<b>-75.000</b>	<b>0</b>	<b>0</b>	<b>0</b>	<b>0,00</b>	<b>-75.000,00</b>

**Gemeinde Panketal****Produktinformationen**

Hauptproduktbereich	1	Innere Verwaltung
Produktbereich	11	Innere Verwaltung
Produktgruppe	111	Verwaltungssteuerung und -service
Produkt	11106	Investives Gebäudemanagement

verantwortlich:  
Frau Meyer-Klepsch

Investitionsmaßnahmen	Ergebnis 2024	Ansatz 2025	Ansatz 2026	Planung 2027	Planung 2028	Planung 2029	Bisher be- reitetgestellt (einschl. Sp 2) 2026	Gesamtein-/ auszahlungen 2026
	1	2	3	4	5	6	7	8
Investitionen oberhalb der festgesetzten Wertgrenze								
<b>111060001003 Optimierung der gemeindlichen Infrastruktur</b> Erläuterung: 2026: Errichtung Solaranlage für Grundschule Zepernick falls Gemeindevertretung Prüfauftrag mit erstem Projekt umsetzt								
111060.785304 Anlagen im Bau für sonstige Bau- maßnahmen	0,00	0	75.000	0	0	0	0,00	75.000,00
<b>Saldo aus der Investitionstätigkeit</b>	<b>0,00</b>	<b>0</b>	<b>-75.000</b>	<b>0</b>	<b>0</b>	<b>0</b>	<b>0,00</b>	<b>-75.000,00</b>
<b>= Saldo oberhalb der Wertgrenze</b>	<b>0,00</b>	<b>0</b>	<b>-75.000</b>	<b>0</b>	<b>0</b>	<b>0</b>	<b>0,00</b>	<b>-75.000,00</b>

**Gemeinde Panketal****Produktinformationen**

Hauptproduktbereich	1	Innere Verwaltung
Produktbereich	11	Innere Verwaltung
Produktgruppe	111	Verwaltungssteuerung und -service
Produkt	11107	IT und Digitales

verantwortlich:  
Herr Beier

**Produktbeschreibungen**

**Produkt**            **1110700000**            IT und Digitales

**Produktbeschreibung**

- Administration der IT Infrastruktur
- Beschaffung von Hard- und Software
- Überprüfung und Durchsetzung des Datenschutzes
- Sicherstellung der Datenintegrität
- Sicherstellung der Netzwerkverfügbarkeit
- Weiterentwicklung der Netzwerkstruktur

**Ziel**

- Sicherstellung eines störungsfreien digitalen Arbeitsablaufs
- Sparsame und wirtschaftliche Haushaltsführung

**Auftragsgrundlage**

- Hauptsatzung
- BbgKVerf, KomHKV, BGB
- Allgemeine Geschäftsanweisungen, Dienstanweisungen- und Vereinbarungen
- Haushaltsplan
- Bundesdatenschutzgesetz (BDSG), Datenschutz-Grundverordnung (DSGVO)
- Bundesamt für Sicherheit in der Informationstechnik (BSI) Grundschutz

**weitere Informationen zum Produkt**

## Gemeinde Panketal

## Produktinformationen

Hauptproduktbereich	1	Innere Verwaltung
Produktbereich	11	Innere Verwaltung
Produktgruppe	111	Verwaltungssteuerung und -service
Produkt	11107	IT und Digitales

verantwortlich:  
Herr Beier

Teilergebnishaushalt  
Haushaltsjahr 2026  
- EUR -

Ertrags- und Aufwandsarten		Ergebnis 2024	Ansatz 2025	Ansatz 2026	Planung 2027	Planung 2028	Planung 2029
		1	2	3	4	5	6
1.	Steuern und ähnliche Abgaben	0,00	0	0	0	0	0
2.	Zuwendungen und allgemeine Umlagen	6.479,55	0	0	0	0	0
3.	sonstige Transfererträge	0,00	0	0	0	0	0
4.	öffentlich-rechtliche Leistungsentgelte	0,00	0	0	0	0	0
5.	privatrechtliche Leistungsentgelte	0,00	0	0	0	0	0
6.	Kostenerstattungen und Kostenumlagen	0,00	0	0	0	0	0
7.	sonstige ordentliche Erträge	0,00	0	0	0	0	0
8.	aktivierte Eigenleistungen	0,00	0	0	0	0	0
9.	Bestandsveränderungen	0,00	0	0	0	0	0
10.	= <u>Erträge aus laufender Verwaltungstätigkeit (1 bis 9)</u>	<u>6.479,55</u>	<u>0</u>	<u>0</u>	<u>0</u>	<u>0</u>	<u>0</u>
11.	Personalaufwendungen	385.180,38	457.000	453.400	460.200	467.200	474.200
12.	Versorgungsaufwendungen	0,00	0	0	0	0	0
13.	Aufwendungen für Sach- und Dienstleistungen	198.527,02	326.500	396.000	292.000	302.000	302.000
14.	Abschreibungen	90.903,37	183.100	200.200	205.000	203.800	187.900
15.	Transferaufwendungen	0,00	0	0	0	0	0
16.	sonstige ordentliche Aufwendungen	29.728,92	125.000	141.300	131.300	131.300	131.300
17.	= <u>Aufwendungen aus laufender Verwaltungstätigkeit (11 bis 16)</u>	<u>704.339,69</u>	<u>1.091.600</u>	<u>1.190.900</u>	<u>1.088.500</u>	<u>1.104.300</u>	<u>1.095.400</u>
18.	= <u>Ergebnis der laufenden Verwaltungstätigkeit (10 ./ 17)</u>	<u>-697.860,14</u>	<u>-1.091.600</u>	<u>-1.190.900</u>	<u>-1.088.500</u>	<u>-1.104.300</u>	<u>-1.095.400</u>
19.	Zinsen und sonstige Finanzerträge	0,00	0	0	0	0	0
20.	-Zinsen und sonstige Finanzaufwendungen	0,00	0	0	0	0	0
21.	Finanzergebnis (19 ./ 20)	<u>0,00</u>	<u>0</u>	<u>0</u>	<u>0</u>	<u>0</u>	<u>0</u>
22.	= <u>ordentliches Jahresergebnis (18 + 21)</u>	<u>-697.860,14</u>	<u>-1.091.600</u>	<u>-1.190.900</u>	<u>-1.088.500</u>	<u>-1.104.300</u>	<u>-1.095.400</u>
23.	außerordentliche Erträge	0,00	0	0	0	0	0
24.	außerordentliche Aufwendungen	0,00	0	0	0	0	0
25.	= <u>außerordentliches Jahresergebnis (23 ./ 24)</u>	<u>0,00</u>	<u>0</u>	<u>0</u>	<u>0</u>	<u>0</u>	<u>0</u>
26.	= <u>Gesamtergebnis des Teilhaushaltes (22 + 25)</u>	<u>-697.860,14</u>	<u>-1.091.600</u>	<u>-1.190.900</u>	<u>-1.088.500</u>	<u>-1.104.300</u>	<u>-1.095.400</u>
27.	+ Erträge aus internen Leistungsbeziehungen	0,00	0	0	0	0	0
28.	- Aufwendungen aus internen Leistungsbeziehungen	0,00	0	0	0	0	0
29.	= <u>Gesamtergebnis des Teilhaushaltes nach den internen Leistungsbeziehungen (26 + 27 -28)</u>	<u>-697.860,14</u>	<u>-1.091.600</u>	<u>-1.190.900</u>	<u>-1.088.500</u>	<u>-1.104.300</u>	<u>-1.095.400</u>

## Gemeinde Panketal

## Produktinformationen

Hauptproduktbereich	1	Innere Verwaltung
Produktbereich	11	Innere Verwaltung
Produktgruppe	111	Verwaltungssteuerung und -service
Produkt	11107	IT und Digitales

verantwortlich:  
Herr Beier

Teilfinanzhaushalt  
Haushaltsjahr 2026  
- EUR -

Investitionsmaßnahmen		Ergebnis 2024	Ansatz 2025	Ansatz 2026	Planung 2027	Planung 2028	Planung 2029	Bisher be- reitetgestellt (einschl.Sp 2) 2026	Gesamtein-/ auszahlungen 2026
		1	2	3	4	5	6	7	8
18.	Einzahlungen aus Investitionszuwendungen	0,00	0	0	0	0	0	0,00	0,00
19.	Einzahlungen aus Beiträgen und Entgelten	0,00	0	0	0	0	0	0,00	0,00
20.	Einzahlungen aus der Veräußerung von immateriellen Vermögensgegenständen	0,00	0	0	0	0	0	0,00	0,00
21.	Einzahlungen aus der Veräußerung von Grundstücken, grundstücksgleichen Rechten und Gebäuden	0,00	0	0	0	0	0	0,00	0,00
22.	Einzahlungen aus der Veräußerung von übrigem Sachanlagevermögen	0,00	0	0	0	0	0	0,00	0,00
23.	Einzahlungen aus der Veräußerung von Finanzanlagevermögen	0,00	0	0	0	0	0	0,00	0,00
24.	Sonstige Einzahlungen aus Investitionstätigkeit	0,00	0	0	0	0	0	0,00	0,00
25.	<b>Summe der Einzahlungen aus der Investitionstätigkeit (18 bis 24)</b>	<b>0,00</b>	<b>0</b>	<b>0</b>	<b>0</b>	<b>0</b>	<b>0</b>	<b>0,00</b>	<b>0,00</b>
26.	Auszahlungen für Baumaßnahmen	0,00	0	0	0	0	0	0,00	0,00
27.	Auszahlungen von aktivierbaren Zuwendungen für Investitionen Dritter	0,00	0	0	0	0	0	0,00	0,00
28.	Auszahlungen für den Erwerb von immateriellen Vermögensgegenständen	61.074,27	308.000	110.000	100.000	100.000	100.000	369.074,27	779.074,27
29.	Auszahlungen für den Erwerb von Grundstücken, grundstücksgleichen Rechten und Gebäuden	0,00	0	0	0	0	0	0,00	0,00
30.	Auszahlungen für den Erwerb von übrigem Sachanlagevermögen	65.788,56	75.000	57.000	55.000	55.000	55.000	140.788,56	362.788,56
31.	Auszahlungen für den Erwerb von Finanzanlagevermögen	0,00	0	0	0	0	0	0,00	0,00
32.	Sonstige Auszahlungen aus Investitionstätigkeit	0,00	0	0	0	0	0	0,00	0,00
33.	<b>Summe Auszahlungen aus der Investitionstätigkeit (26 bis 32)</b>	<b>126.862,83</b>	<b>383.000</b>	<b>167.000</b>	<b>155.000</b>	<b>155.000</b>	<b>155.000</b>	<b>509.862,83</b>	<b>1.141.862,83</b>
34.	<b>Saldo aus den Einzahlungen und Auszahlungen aus der Investitionstätigkeit (25 - 33)</b>	<b>-126.862,83</b>	<b>-383.000</b>	<b>-167.000</b>	<b>-155.000</b>	<b>-155.000</b>	<b>-155.000</b>	<b>-509.862,83</b>	<b>-1.141.862,83</b>

**Gemeinde Panketal****Produktinformationen**

Hauptproduktbereich	1	Innere Verwaltung
Produktbereich	11	Innere Verwaltung
Produktgruppe	111	Verwaltungssteuerung und -service
Produkt	11107	IT und Digitales

**verantwortlich:**  
Herr Beier

Investitionsmaßnahmen	Ergebnis 2024	Ansatz 2025	Ansatz 2026	Planung 2027	Planung 2028	Planung 2029	Bisher be- reitetgestellt (einschl.Sp 2) 2026	Gesamtein-/- auszahlungen 2026
	1	2	3	4	5	6	7	8
<b>Investitionen oberhalb der festgesetzten Wert- grenze</b>								
<b>111070000001 Erwerb Hard- und Software</b> Erläuterung: Reste für Einführung DMS-System (250.000 €) wer- den von 2025 nach 2026 übertragen 2026 neue DV-Software z.B.: - KKG Abrechnungsprogramm Straßenbaubeiträge (7.000 €) - Software für Netzwerk Betriebshof/Hausmeis- ter/Reinigungskräfte (20.000 €) - Software für das Kompetenzteam Vergabe (17.000 €) - Software für die kommunale Hausverwaltung (10.000 €)								
111070.783101 PC-Technik	51.818,48	72.000	57.000	55.000	55.000	55.000	123.818,48	345.818,48
111070.783201 Geringwertige Wirtschaftsgüter	13.970,08	3.000	0	0	0	0	16.970,08	16.970,08
111070.783400 Software	61.074,27	308.000	110.000	100.000	100.000	100.000	369.074,27	779.074,27
<b>Saldo aus der Investitionstätigkeit</b>	<b>-126.862,83</b>	<b>-383.000</b>	<b>-167.000</b>	<b>-155.000</b>	<b>-155.000</b>	<b>-155.000</b>	<b>-509.862,83</b>	<b>-1.141.862,83</b>
<b>= Saldo oberhalb der Wertgrenze</b>	<b>-126.862,83</b>	<b>-383.000</b>	<b>-167.000</b>	<b>-155.000</b>	<b>-155.000</b>	<b>-155.000</b>	<b>-509.862,83</b>	<b>-1.141.862,83</b>

**Gemeinde Panketal****Produktinformationen**

Hauptproduktbereich	1	Innere Verwaltung
Produktbereich	11	Innere Verwaltung
Produktgruppe	111	Verwaltungssteuerung und -service
Produkt	11108	Fördermittel und Vergabe

verantwortlich:  
Herr Knop

**Produktbeschreibungen**

**Produkt**            **111080000**            Fördermittel und Vergabe

**Produktbeschreibung**

- Eruierung von Fördermittelprogrammen
- Mitwirkung bei Förderanträgen und deren Bewirtschaftung
- Einrichtung, Pflege des Wettbewerbsregisters und Gewährleistung der Meldepflichten
- Einführung und Pflege der Vergabemanagementssoftware Cosinex incl. Schulung der Mitarbeiter
- fachliche Begleitung bei Vergabeprozessen bzw. dessen Durchführung (werteabhängig)
- Erarbeitung interner Vergaberichtlinien und Formulare

**Ziel**

- Rechtskonforme Auftragsvergabe
- Stärkung der Finanzkraft der Gemeinde durch Fördermittelbeanspruchung

**Auftragsgrundlage**

- Wettbewerbsregiste
- GWG, VGV, KonzVgV, VOB-EU, VOB, UvgO
- BGB, LHO, BbgVergG, BbgMFG, § 30 KomHKV
- Rundschreiben des MIK
- diverse Förderrichtlinien
- Hauptsatzung der Gemeinde Panketal
- Beschlüsse der GV

**weitere Informationen zum Produkt**

- enge Zusammenarbeit mit den Fachbereichen
- Herr Knop ist unter Verantwortung von Herrn Wonke als Fachdienstleiter mit Weisungsbefugnis tätig.

## Gemeinde Panketal

## Produktinformationen

Hauptproduktbereich	1	Innere Verwaltung
Produktbereich	11	Innere Verwaltung
Produktgruppe	111	Verwaltungssteuerung und -service
Produkt	11108	Fördermittel und Vergabe

verantwortlich:  
Herr Knop

Teilergebnishaushalt  
Haushaltsjahr 2026  
- EUR -

Ertrags- und Aufwandsarten		Ergebnis 2024	Ansatz 2025	Ansatz 2026	Planung 2027	Planung 2028	Planung 2029
		1	2	3	4	5	6
1.	Steuern und ähnliche Abgaben	0,00	0	0	0	0	0
2.	Zuwendungen und allgemeine Umlagen	0,00	0	0	0	0	0
3.	sonstige Transfererträge	0,00	0	0	0	0	0
4.	öffentlich-rechtliche Leistungsentgelte	0,00	0	0	0	0	0
5.	privatrechtliche Leistungsentgelte	0,00	0	0	0	0	0
6.	Kostenerstattungen und Kostenumlagen	0,00	0	0	0	0	0
7.	sonstige ordentliche Erträge	0,00	0	0	0	0	0
8.	aktivierte Eigenleistungen	0,00	0	0	0	0	0
9.	Bestandsveränderungen	0,00	0	0	0	0	0
10.	= <u>Erträge aus laufender Verwaltungstätigkeit (1 bis 9)</u>	<u>0,00</u>	<u>0</u>	<u>0</u>	<u>0</u>	<u>0</u>	<u>0</u>
11.	Personalaufwendungen	0,00	229.500	196.300	199.300	202.300	205.400
12.	Versorgungsaufwendungen	0,00	0	0	0	0	0
13.	Aufwendungen für Sach- und Dienstleistungen	0,00	1.000	4.100	4.100	4.100	4.100
14.	Abschreibungen	0,00	0	0	0	0	0
15.	Transferaufwendungen	0,00	0	0	0	0	0
16.	sonstige ordentliche Aufwendungen	0,00	10.200	10.200	10.200	10.200	10.200
17.	= <u>Aufwendungen aus laufender Verwaltungstätigkeit (11 bis 16)</u>	<u>0,00</u>	<u>240.700</u>	<u>210.600</u>	<u>213.600</u>	<u>216.600</u>	<u>219.700</u>
18.	= <u>Ergebnis der laufenden Verwaltungstätigkeit (10 ./ 17)</u>	<u>0,00</u>	<u>-240.700</u>	<u>-210.600</u>	<u>-213.600</u>	<u>-216.600</u>	<u>-219.700</u>
19.	Zinsen und sonstige Finanzerträge	0,00	0	0	0	0	0
20.	-Zinsen und sonstige Finanzaufwendungen	0,00	0	0	0	0	0
21.	<u>Finanzergebnis (19 ./ 20)</u>	<u>0,00</u>	<u>0</u>	<u>0</u>	<u>0</u>	<u>0</u>	<u>0</u>
22.	= <u>ordentliches Jahresergebnis (18 + 21)</u>	<u>0,00</u>	<u>-240.700</u>	<u>-210.600</u>	<u>-213.600</u>	<u>-216.600</u>	<u>-219.700</u>
23.	außerordentliche Erträge	0,00	0	0	0	0	0
24.	außerordentliche Aufwendungen	0,00	0	0	0	0	0
25.	= <u>außerordentliches Jahresergebnis (23 ./ 24)</u>	<u>0,00</u>	<u>0</u>	<u>0</u>	<u>0</u>	<u>0</u>	<u>0</u>
26.	= <u>Gesamtergebnis des Teilhaushaltes (22 + 25)</u>	<u>0,00</u>	<u>-240.700</u>	<u>-210.600</u>	<u>-213.600</u>	<u>-216.600</u>	<u>-219.700</u>
27.	+ Erträge aus internen Leistungsbeziehungen	0,00	0	0	0	0	0
28.	- Aufwendungen aus internen Leistungsbeziehungen	0,00	0	0	0	0	0
29.	= <u>Gesamtergebnis des Teilhaushaltes nach den internen Leistungsbeziehungen (26 + 27 -28)</u>	<u>0,00</u>	<u>-240.700</u>	<u>-210.600</u>	<u>-213.600</u>	<u>-216.600</u>	<u>-219.700</u>

**Gemeinde Panketal****Produktinformationen**

Hauptproduktbereich	1	Innere Verwaltung
Produktbereich	12	Sicherheit und Ordnung
Produktgruppe	121	Statistik und Wahlen
Produkt	12101	Wahlen

verantwortlich:  
Herr Langnickel

**Produktbeschreibungen**

**Produkt**      **1210100000**      Wahlen

**Produktbeschreibung**

- Vorbereitung und Durchführung von Kommunal-, Bürgermeister-, Landrats-, Landtags-, Bundestags- und Europawahlen, Bürgerbegehren und -entscheiden, Einwohneranträgen, Volksentscheiden
- Ergebnisfeststellung und Auswertung der Wahlen auf Gemeinde und Ortsteilebene
- Erstellung des Wählerverzeichnisses / Wahlunterlagen
- Erhebung, Prüfung, Sammlung, Bereitstellung und Weitergabe von statistischen Daten der Wahlen
- Vorbereitung und Durchführung von Volkszählungen, Gewinnung statistischer Daten
- Unterstützung der Schöffenwahl

**Auftragsgrundlage**

- Europawahlgesetz, Europawahlverordnung, Bundeswahlgesetz, Bundeswahlordnung, Landeswahlgesetz, Landeswahlordnung, Kommunalwahlgesetz, KomHKV, BbgKVerf und Nebenvorschriften, Regelungen über Schöffenwahl

**weitere Informationen zum Produkt**

## Gemeinde Panketal

## Produktinformationen

Hauptproduktbereich	1	Innere Verwaltung
Produktbereich	12	Sicherheit und Ordnung
Produktgruppe	121	Statistik und Wahlen
Produkt	12101	Wahlen

verantwortlich:  
Herr Langnickel

Teilergebnishaushalt  
Haushaltsjahr 2026  
- EUR -

Ertrags- und Aufwandsarten		Ergebnis	Ansatz	Ansatz	Planung	Planung	Planung
		2024	2025	2026	2027	2028	2029
		1	2	3	4	5	6
1.	Steuern und ähnliche Abgaben	0,00	0	0	0	0	0
2.	Zuwendungen und allgemeine Umlagen	0,00	0	0	0	0	0
3.	sonstige Transfererträge	0,00	0	0	0	0	0
4.	öffentlich-rechtliche Leistungsentgelte	0,00	0	0	0	0	0
5.	privatrechtliche Leistungsentgelte	0,00	0	0	0	0	0
6.	Kostenerstattungen und Kostenumlagen	47.361,76	21.000	3.000	0	0	26.000
7.	sonstige ordentliche Erträge	0,00	0	0	0	0	0
8.	aktivierte Eigenleistungen	0,00	0	0	0	0	0
9.	Bestandsveränderungen	0,00	0	0	0	0	0
10.	= <u>Erträge aus laufender Verwaltungstätigkeit (1 bis 9)</u>	<u>47.361,76</u>	<u>21.000</u>	<u>3.000</u>	<u>0</u>	<u>0</u>	<u>26.000</u>
11.	Personalaufwendungen	0,00	0	0	0	0	0
12.	Versorgungsaufwendungen	0,00	0	0	0	0	0
13.	Aufwendungen für Sach- und Dienstleistungen	4.985,84	3.500	7.000	0	0	6.500
14.	Abschreibungen	125,73	1.000	200	200	200	200
15.	Transferaufwendungen	0,00	0	0	0	0	0
16.	sonstige ordentliche Aufwendungen	71.543,33	49.000	64.000	0	0	100.000
17.	= <u>Aufwendungen aus laufender Verwaltungstätigkeit (11 bis 16)</u>	<u>76.654,90</u>	<u>53.500</u>	<u>71.200</u>	<u>200</u>	<u>200</u>	<u>106.700</u>
18.	= <u>Ergebnis der laufenden Verwaltungstätigkeit (10 ./ 17)</u>	<u>-29.293,14</u>	<u>-32.500</u>	<u>-68.200</u>	<u>-200</u>	<u>-200</u>	<u>-80.700</u>
19.	Zinsen und sonstige Finanzerträge	0,00	0	0	0	0	0
20.	-Zinsen und sonstige Finanzaufwendungen	0,00	0	0	0	0	0
21.	Finanzergebnis (19 ./ 20)	0,00	0	0	0	0	0
22.	= <u>ordentliches Jahresergebnis (18 + 21)</u>	<u>-29.293,14</u>	<u>-32.500</u>	<u>-68.200</u>	<u>-200</u>	<u>-200</u>	<u>-80.700</u>
23.	außerordentliche Erträge	0,00	0	0	0	0	0
24.	außerordentliche Aufwendungen	0,00	0	0	0	0	0
25.	= <u>außerordentliches Jahresergebnis (23 ./ 24)</u>	<u>0,00</u>	<u>0</u>	<u>0</u>	<u>0</u>	<u>0</u>	<u>0</u>
26.	= <u>Gesamtergebnis des Teilhaushaltes (22 + 25)</u>	<u>-29.293,14</u>	<u>-32.500</u>	<u>-68.200</u>	<u>-200</u>	<u>-200</u>	<u>-80.700</u>
27.	+ Erträge aus internen Leistungsbeziehungen	0,00	0	0	0	0	0
28.	- Aufwendungen aus internen Leistungsbeziehungen	0,00	0	0	0	0	0
29.	= <u>Gesamtergebnis des Teilhaushaltes nach den internen Leistungsbeziehungen (26 + 27 -28)</u>	<u>-29.293,14</u>	<u>-32.500</u>	<u>-68.200</u>	<u>-200</u>	<u>-200</u>	<u>-80.700</u>

## Gemeinde Panketal

## Produktinformationen

Hauptproduktbereich	1	Innere Verwaltung
Produktbereich	12	Sicherheit und Ordnung
Produktgruppe	121	Statistik und Wahlen
Produkt	12101	Wahlen

verantwortlich:  
Herr Langnickel

Teilfinanzhaushalt  
Haushaltsjahr 2026  
- EUR -

Investitionsmaßnahmen		Ergebnis	Ansatz	Ansatz	Planung	Planung	Planung	Bisher be-	Gesamtein-/
		2024	2025	2026	2027	2028	2029	reitgestellt (einschl. Sp 2) 2026	auszahlungen 2026
		1	2	3	4	5	6	7	8
18.	Einzahlungen aus Investitionszuwendungen	0,00	0	0	0	0	0	0,00	0,00
19.	Einzahlungen aus Beiträgen und Entgelten	0,00	0	0	0	0	0	0,00	0,00
20.	Einzahlungen aus der Veräußerung von immateriellen Vermögensgegenständen	0,00	0	0	0	0	0	0,00	0,00
21.	Einzahlungen aus der Veräußerung von Grundstücken, grundstücksgleichen Rechten und Gebäuden	0,00	0	0	0	0	0	0,00	0,00
22.	Einzahlungen aus der Veräußerung von übrigem Sachanlagevermögen	0,00	0	0	0	0	0	0,00	0,00
23.	Einzahlungen aus der Veräußerung von Finanzanlagevermögen	0,00	0	0	0	0	0	0,00	0,00
24.	Sonstige Einzahlungen aus Investitionstätigkeit	0,00	0	0	0	0	0	0,00	0,00
25.	<b>Summe der Einzahlungen aus der Investitionstätigkeit (18 bis 24)</b>	<b>0,00</b>	<b>0</b>	<b>0</b>	<b>0</b>	<b>0</b>	<b>0</b>	<b>0,00</b>	<b>0,00</b>
26.	Auszahlungen für Baumaßnahmen	0,00	0	0	0	0	0	0,00	0,00
27.	Auszahlungen von aktivierbaren Zuwendungen für Investitionen Dritter	0,00	0	0	0	0	0	0,00	0,00
28.	Auszahlungen für den Erwerb von immateriellen Vermögensgegenständen	0,00	0	0	0	0	0	0,00	0,00
29.	Auszahlungen für den Erwerb von Grundstücken, grundstücksgleichen Rechten und Gebäuden	0,00	0	0	0	0	0	0,00	0,00
30.	Auszahlungen für den Erwerb von übrigem Sachanlagevermögen	628,63	0	0	0	0	0	0,00	0,00
31.	Auszahlungen für den Erwerb von Finanzanlagevermögen	0,00	0	0	0	0	0	0,00	0,00
32.	Sonstige Auszahlungen aus Investitionstätigkeit	0,00	0	0	0	0	0	0,00	0,00
33.	<b>Summe Auszahlungen aus der Investitionstätigkeit (26 bis 32)</b>	<b>628,63</b>	<b>0</b>	<b>0</b>	<b>0</b>	<b>0</b>	<b>0</b>	<b>0,00</b>	<b>0,00</b>
34.	<b>Saldo aus den Einzahlungen und Auszahlungen aus der Investitionstätigkeit (25 - 33)</b>	<b>-628,63</b>	<b>0</b>	<b>0</b>	<b>0</b>	<b>0</b>	<b>0</b>	<b>0,00</b>	<b>0,00</b>

**Gemeinde Panketal****Produktinformationen**

Hauptproduktbereich	1	Innere Verwaltung
Produktbereich	12	Sicherheit und Ordnung
Produktgruppe	122	Ordnungsangelegenheiten
Produkt	12201	Allgemeine Sicherheit und Ordnung

verantwortlich:  
Herr Langnickel

**Produktbeschreibungen**

**Produkt**      **1220100000**      Allgemeine Sicherheit und Ordnung

**Produktbeschreibung**

- Gewährleistung der öffentlichen Sicherheit und Ordnung
- Einleitung entsprechender Präventionsmaßnahmen in ordnungsbehördlichen Angelegenheiten
- Entgegennahme, Aufbewahrung, und Verwertung von Fundsachen und –tieren
- Schöffin- und Schiedsmannangelegenheiten (Aufwandsentschädigungen, Geschäftsausgaben)
- Maßnahmen der Hundehalterverordnung und des Veterinärwesens
- Bearbeitung von Bestattungen ohne Angehörige
- Obdachlosenangelegenheiten
- Bearbeitung von Angelegenheiten der Jagdgenossenschaften

**Ziel**

- Verbesserung der Ordnung im Gemeindegebiet unter Einbeziehung der Bürger
- Verbesserung der Sicherheit im Gemeindegebiet

**Kennzahlen**

- Anzahl der Straftaten im Gemeindegebiet pro 100.000 Einwohner  
- 2022: 4.342      - 2023: 4.718      - 2024: 3.992
- Auswertung der Verkehrsunfallstatistik  
- Anzahl der Verkehrsunfälle:    - 2022: 324                            - 2023: 347                            - 2024: 330  
- Anzahl der Verkehrstoten:    - 2022: 0                                - 2023: 0                                - 2024: 0

**Auftragsgrundlage**

- KomHKV, BbgKVerf
- StVO, Ordnungsbehördengesetz, Ordnungsbehördliche Verordnung, BGB, OwiG, VwVfG, VwZG, Sondernutzungssatzung, Sprengstoffgesetz, Landesimmissionsschutzgesetz, Gebührengesetz Brandenburg, Verwaltungskostengesetz, Verwaltungsgebührensatzung, Verwaltungsgerichtsordnung, Schiedsstellengesetzverordnung, Hundehalterverordnung
- Brandenburgisches Bestattungsgesetz, BbgStrG, Feiertagsgesetz, Geräte- und Maschinenlärmschutz VO

**weitere Informationen zum Produkt**

## Gemeinde Panketal

## Produktinformationen

Hauptproduktbereich	1	Innere Verwaltung
Produktbereich	12	Sicherheit und Ordnung
Produktgruppe	122	Ordnungsangelegenheiten
Produkt	12201	Allgemeine Sicherheit und Ordnung

verantwortlich:  
Herr Langnickel

Teilergebnishaushalt  
Haushaltsjahr 2026  
- EUR -

Ertrags- und Aufwandsarten		Ergebnis	Ansatz	Ansatz	Planung	Planung	Planung
		2024	2025	2026	2027	2028	2029
		1	2	3	4	5	6
1.	Steuern und ähnliche Abgaben	0,00	0	0	0	0	0
2.	Zuwendungen und allgemeine Umlagen	0,00	0	0	0	0	0
3.	sonstige Transfererträge	0,00	0	0	0	0	0
4.	öffentlich-rechtliche Leistungsentgelte	29.167,69	34.000	30.000	30.000	30.000	30.000
5.	privatrechtliche Leistungsentgelte	370,73	1.900	1.900	1.900	1.900	1.900
6.	Kostenerstattungen und Kostenumlagen	18.323,18	1.500	1.500	1.500	1.500	1.500
7.	sonstige ordentliche Erträge	13.714,01	12.200	12.200	12.200	12.200	12.200
8.	aktivierte Eigenleistungen	0,00	0	0	0	0	0
9.	Bestandsveränderungen	0,00	0	0	0	0	0
10.	= <u>Erträge aus laufender Verwaltungstätigkeit (1 bis 9)</u>	<u>61.575,61</u>	<u>49.600</u>	<u>45.600</u>	<u>45.600</u>	<u>45.600</u>	<u>45.600</u>
11.	Personalaufwendungen	278.352,32	280.200	300.800	302.600	304.900	309.700
12.	Versorgungsaufwendungen	0,00	0	0	0	0	0
13.	Aufwendungen für Sach- und Dienstleistungen	42.927,34	35.500	47.200	46.200	46.200	47.200
14.	Abschreibungen	238,49	0	0	0	0	0
15.	Transferaufwendungen	0,00	0	0	0	0	0
16.	sonstige ordentliche Aufwendungen	13.620,59	11.200	11.300	11.300	11.300	11.300
17.	= <u>Aufwendungen aus laufender Verwaltungstätigkeit (11 bis 16)</u>	<u>335.138,74</u>	<u>326.900</u>	<u>359.300</u>	<u>360.100</u>	<u>362.400</u>	<u>368.200</u>
18.	= <u>Ergebnis der laufenden Verwaltungstätigkeit (10 ./ 17)</u>	<u>-273.563,13</u>	<u>-277.300</u>	<u>-313.700</u>	<u>-314.500</u>	<u>-316.800</u>	<u>-322.600</u>
19.	Zinsen und sonstige Finanzerträge	0,00	0	0	0	0	0
20.	-Zinsen und sonstige Finanzaufwendungen	0,00	0	0	0	0	0
21.	Finanzergebnis (19 ./ 20)	0,00	0	0	0	0	0
22.	= <u>ordentliches Jahresergebnis (18 + 21)</u>	<u>-273.563,13</u>	<u>-277.300</u>	<u>-313.700</u>	<u>-314.500</u>	<u>-316.800</u>	<u>-322.600</u>
23.	außerordentliche Erträge	0,00	0	0	0	0	0
24.	außerordentliche Aufwendungen	0,00	0	0	0	0	0
25.	= <u>außerordentliches Jahresergebnis (23 ./ 24)</u>	<u>0,00</u>	<u>0</u>	<u>0</u>	<u>0</u>	<u>0</u>	<u>0</u>
26.	= <u>Gesamtergebnis des Teilhaushaltes (22 + 25)</u>	<u>-273.563,13</u>	<u>-277.300</u>	<u>-313.700</u>	<u>-314.500</u>	<u>-316.800</u>	<u>-322.600</u>
27.	+ Erträge aus internen Leistungsbeziehungen	0,00	0	0	0	0	0
28.	- Aufwendungen aus internen Leistungsbeziehungen	0,00	0	0	0	0	0
29.	= <u>Gesamtergebnis des Teilhaushaltes nach den internen Leistungsbeziehungen (26 + 27 -28)</u>	<u>-273.563,13</u>	<u>-277.300</u>	<u>-313.700</u>	<u>-314.500</u>	<u>-316.800</u>	<u>-322.600</u>

**Gemeinde Panketal****Produktinformationen**

Hauptproduktbereich	1	Innere Verwaltung
Produktbereich	12	Sicherheit und Ordnung
Produktgruppe	122	Ordnungsangelegenheiten
Produkt	12202	Personenstandswesen

verantwortlich:  
Frau Herold

**Produktbeschreibungen**

**Produkt**            **1220200000**            Personenstandswesen

**Produktbeschreibung**

- Vorbereitung, Durchführung und Beurkundung von Eheschließungen und Lebenspartnerschaften
- Ausstellung von Ehefähigkeitszeugnissen
- Nachbeurkundung von Personenstandsfällen von Deutschen im Ausland
- Beurkundung von Geburten und Sterbefällen, namensrechtlichen Erklärungen & Elternschaftsanerkennungen
- Anerkennung /Prüfung ausländischer Gerichtsentscheidungen zum Personenstand
- Entgegennahme von Anträgen auf behördliche Namensänderung und Weiterleitung an Amtsaufsicht
- Pflege und Aktualisierung der Personenstandsbücher einschließlich Testamentskartei
- Erstellung von Auskünften zum Personenstand an Personen und Behörden
- Feststellung und Nachweis von personenbezogenen Daten
- Beglaubigungen von Dokumenten und Unterschriften, Abnahme eidesstattlicher Versicherungen

**Auftragsgrundlage**

- Personenstandsgesetz, Personenstandsverordnung
- Personenstandsrechtsreformgesetz
- Gesetz zur Neuordnung Eheschließungsrechts
- Lebenspartnerschaftsgesetz
- BGB, EGBGB
- Standesamt und Ausländer - Internationales Privatrecht (IPR)
- KomHKV, BbgKVerf

**weitere Informationen zum Produkt**

## Gemeinde Panketal

## Produktinformationen

Hauptproduktbereich	1	Innere Verwaltung
Produktbereich	12	Sicherheit und Ordnung
Produktgruppe	122	Ordnungsangelegenheiten
Produkt	12202	Personenstandswesen

verantwortlich:  
Frau Herold

Teilergebnishaushalt  
Haushaltsjahr 2026  
- EUR -

Ertrags- und Aufwandsarten		Ergebnis	Ansatz	Ansatz	Planung	Planung	Planung
		2024	2025	2026	2027	2028	2029
		1	2	3	4	5	6
1.	Steuern und ähnliche Abgaben	0,00	0	0	0	0	0
2.	Zuwendungen und allgemeine Umlagen	0,00	0	0	0	0	0
3.	sonstige Transfererträge	0,00	0	0	0	0	0
4.	öffentlich-rechtliche Leistungsentgelte	19.495,75	18.000	18.000	18.000	18.000	18.000
5.	privatrechtliche Leistungsentgelte	197,50	400	400	400	400	400
6.	Kostenerstattungen und Kostenumlagen	0,00	0	0	0	0	0
7.	sonstige ordentliche Erträge	0,00	0	0	0	0	0
8.	aktivierte Eigenleistungen	0,00	0	0	0	0	0
9.	Bestandsveränderungen	0,00	0	0	0	0	0
10.	= <u>Erträge aus laufender Verwaltungstätigkeit (1 bis 9)</u>	<u>19.693,25</u>	<u>18.400</u>	<u>18.400</u>	<u>18.400</u>	<u>18.400</u>	<u>18.400</u>
11.	Personalaufwendungen	74.670,47	74.900	76.200	77.400	78.600	79.400
12.	Versorgungsaufwendungen	0,00	0	0	0	0	0
13.	Aufwendungen für Sach- und Dienstleistungen	614,01	700	1.900	1.900	1.900	1.900
14.	Abschreibungen	0,00	0	0	0	0	0
15.	Transferaufwendungen	0,00	0	0	0	0	0
16.	sonstige ordentliche Aufwendungen	7,00	1.000	3.500	3.500	3.500	3.500
17.	= <u>Aufwendungen aus laufender Verwaltungstätigkeit (11 bis 16)</u>	<u>75.291,48</u>	<u>76.600</u>	<u>81.600</u>	<u>82.800</u>	<u>84.000</u>	<u>84.800</u>
18.	= <u>Ergebnis der laufenden Verwaltungstätigkeit (10 ./ 17)</u>	<u>-55.598,23</u>	<u>-58.200</u>	<u>-63.200</u>	<u>-64.400</u>	<u>-65.600</u>	<u>-66.400</u>
19.	Zinsen und sonstige Finanzerträge	0,00	0	0	0	0	0
20.	-Zinsen und sonstige Finanzaufwendungen	0,00	0	0	0	0	0
21.	<u>Finanzergebnis (19 ./ 20)</u>	<u>0,00</u>	<u>0</u>	<u>0</u>	<u>0</u>	<u>0</u>	<u>0</u>
22.	= <u>ordentliches Jahresergebnis (18 + 21)</u>	<u>-55.598,23</u>	<u>-58.200</u>	<u>-63.200</u>	<u>-64.400</u>	<u>-65.600</u>	<u>-66.400</u>
23.	außerordentliche Erträge	0,00	0	0	0	0	0
24.	außerordentliche Aufwendungen	0,00	0	0	0	0	0
25.	= <u>außerordentliches Jahresergebnis (23 ./ 24)</u>	<u>0,00</u>	<u>0</u>	<u>0</u>	<u>0</u>	<u>0</u>	<u>0</u>
26.	= <u>Gesamtergebnis des Teilhaushaltes (22 + 25)</u>	<u>-55.598,23</u>	<u>-58.200</u>	<u>-63.200</u>	<u>-64.400</u>	<u>-65.600</u>	<u>-66.400</u>
27.	+ Erträge aus internen Leistungsbeziehungen	0,00	0	0	0	0	0
28.	- Aufwendungen aus internen Leistungsbeziehungen	0,00	0	0	0	0	0
29.	= <u>Gesamtergebnis des Teilhaushaltes nach den internen Leistungsbeziehungen (26 + 27 -28)</u>	<u>-55.598,23</u>	<u>-58.200</u>	<u>-63.200</u>	<u>-64.400</u>	<u>-65.600</u>	<u>-66.400</u>

**Gemeinde Panketal****Produktinformationen**

Hauptproduktbereich	1	Innere Verwaltung
Produktbereich	12	Sicherheit und Ordnung
Produktgruppe	122	Ordnungsangelegenheiten
Produkt	12203	Meldewesen

verantwortlich:  
Frau Yakacik

**Produktbeschreibungen**

**Produkt**            **1220300000**            Meldewesen

**Produktbeschreibung**

- Führen und Pflegen des Melde- und Passregisters
- Bearbeitung von Auskunftersuchen
- Führungszeugnisse, Bescheinigungen, Gewerbezentralregisterauskünfte für natürl. Personen
- Melde-, Personalausweis- und Passangelegenheiten
- Wehrerfassung
- Datenübermittlungen an Behörden und sonstigen öffentlichen Stellen
- Meldestatistiken
- Registrierung der Einwohner, um deren Identität und Wohnungen feststellen und nachweisen zu können
- Erteilung von Melderegisterauskünften an Personen und sonstige Stellen
- Bearbeitung von Führerscheinanträgen
- Bearbeitung des Wählerverzeichnisses, Ausstellung von Wählbarkeitsbescheinigungen, Stimmrechtsbestätigungen

**Auftragsgrundlage**

- Brandenburgisches Meldegesetz, Melderechtsrahmengesetz, Personalausweis- und Passgesetz, Erlasse und Verordnungen, Wehrpflichtgesetz, Einkommensteuergesetz, Brandenburgisches Wahlgesetz, Bundesdatenschutzgesetz, Bundeszentralregistergesetz

**weitere Informationen zum Produkt**

## Gemeinde Panketal

## Produktinformationen

Hauptproduktbereich	1	Innere Verwaltung
Produktbereich	12	Sicherheit und Ordnung
Produktgruppe	122	Ordnungsangelegenheiten
Produkt	12203	Meldewesen

verantwortlich:  
Frau YakacikTeilergebnishaushalt  
Haushaltsjahr 2026  
- EUR -

Ertrags- und Aufwandsarten		Ergebnis	Ansatz	Ansatz	Planung	Planung	Planung
		2024	2025	2026	2027	2028	2029
		1	2	3	4	5	6
1.	Steuern und ähnliche Abgaben	0,00	0	0	0	0	0
2.	Zuwendungen und allgemeine Umlagen	0,00	0	0	0	0	0
3.	sonstige Transfererträge	0,00	0	0	0	0	0
4.	öffentlich-rechtliche Leistungsentgelte	247.293,10	210.000	275.000	275.000	275.000	275.000
5.	privatrechtliche Leistungsentgelte	0,00	0	0	0	0	0
6.	Kostenerstattungen und Kostenumlagen	0,00	0	0	0	0	0
7.	sonstige ordentliche Erträge	0,00	100	100	100	100	100
8.	aktivierte Eigenleistungen	0,00	0	0	0	0	0
9.	Bestandsveränderungen	0,00	0	0	0	0	0
10.	<b>= Erträge aus laufender Verwaltungstätigkeit (1 bis 9)</b>	<b>247.293,10</b>	<b>210.100</b>	<b>275.100</b>	<b>275.100</b>	<b>275.100</b>	<b>275.100</b>
11.	Personalaufwendungen	153.927,02	158.900	158.300	160.800	163.300	165.800
12.	Versorgungsaufwendungen	0,00	0	0	0	0	0
13.	Aufwendungen für Sach- und Dienstleistungen	160.750,20	130.000	175.000	175.000	175.000	175.000
14.	Abschreibungen	0,00	0	0	0	0	0
15.	Transferaufwendungen	0,00	0	0	0	0	0
16.	sonstige ordentliche Aufwendungen	16.715,83	18.100	18.100	17.600	17.600	17.600
17.	<b>= Aufwendungen aus laufender Verwaltungstätigkeit (11 bis 16)</b>	<b>331.393,05</b>	<b>307.000</b>	<b>351.400</b>	<b>353.400</b>	<b>355.900</b>	<b>358.400</b>
18.	<b>= Ergebnis der laufenden Verwaltungstätigkeit (10 ./ 17)</b>	<b>-84.099,95</b>	<b>-96.900</b>	<b>-76.300</b>	<b>-78.300</b>	<b>-80.800</b>	<b>-83.300</b>
19.	Zinsen und sonstige Finanzerträge	0,00	0	0	0	0	0
20.	-Zinsen und sonstige Finanzaufwendungen	0,00	0	0	0	0	0
21.	<b>Finanzergebnis (19 ./ 20)</b>	<b>0,00</b>	<b>0</b>	<b>0</b>	<b>0</b>	<b>0</b>	<b>0</b>
22.	<b>= ordentliches Jahresergebnis (18 + 21)</b>	<b>-84.099,95</b>	<b>-96.900</b>	<b>-76.300</b>	<b>-78.300</b>	<b>-80.800</b>	<b>-83.300</b>
23.	außerordentliche Erträge	0,00	0	0	0	0	0
24.	außerordentliche Aufwendungen	0,00	0	0	0	0	0
25.	<b>= außerordentliches Jahresergebnis (23 ./ 24)</b>	<b>0,00</b>	<b>0</b>	<b>0</b>	<b>0</b>	<b>0</b>	<b>0</b>
26.	<b>= Gesamtergebnis des Teilhaushaltes (22 + 25)</b>	<b>-84.099,95</b>	<b>-96.900</b>	<b>-76.300</b>	<b>-78.300</b>	<b>-80.800</b>	<b>-83.300</b>
27.	+ Erträge aus internen Leistungsbeziehungen	0,00	0	0	0	0	0
28.	- Aufwendungen aus internen Leistungsbeziehungen	0,00	0	0	0	0	0
29.	<b>= Gesamtergebnis des Teilhaushaltes nach den internen Leistungsbeziehungen (26 + 27 -28)</b>	<b>-84.099,95</b>	<b>-96.900</b>	<b>-76.300</b>	<b>-78.300</b>	<b>-80.800</b>	<b>-83.300</b>

**Gemeinde Panketal****Produktinformationen**

Hauptproduktbereich	1	Innere Verwaltung
Produktbereich	12	Sicherheit und Ordnung
Produktgruppe	122	Ordnungsangelegenheiten
Produkt	12204	Gewerbeangelegenheiten

verantwortlich:  
Frau Wilke

**Produktbeschreibungen**

**Produkt**      **1220400000**      Gewerbeangelegenheiten

**Produktbeschreibung**

- Bearbeiten von Gewerbeanzeigen und Gewerbeanträgen
- Bearbeiten von Anfragen an das Gewerberegister und aus dem Gewerbezentralregister
- Überwachung der Preisauszeichnung, der Ladenöffnungszeiten, des Feiertagsgesetzes
- Überwachung des Jugendschutzes in Gaststättengewerbe und Handel
- Überwachung des gewerblichen Immissionsschutzes, Nichtraucherenschutzgesetzes
- Überwachung Wachpersonal (Bewachung), Makler, Baubetreuer, Bauträger, Reisegewerbe, Automaten- und Spielgeräteerlaubnis, Schornsteinfeger
- Bekämpfung Schwarzarbeit, unerlaubte Gewerbe- und Handwerksausübung
- Ausnahmen Ladenöffnungszeiten, Feiertagsgesetz, Sammlungen, Lotterien, Märkte
- Erlass und Durchsetzung ordnungsbehördlicher Verfügungen, Bußgeldangelegenheiten

**Auftragsgrundlage**

- Gewerbeordnung, Bundesimmissionsschutzgesetz, Nichtraucherenschutzgesetz, Ladenöffnungsgesetz, Verwaltungsverfahrensgesetz, Verwaltungsgerichtsordnung, Handwerksordnung, Ordnungsbehördengesetz, Gaststättengesetz, BewachungsVO, PfandleihVO, PreisangebenVO, SchaustellerhaftpflichtVO, Schwarzarbeitergesetz, Sonn- und Feiertagsgesetz, SpielVO, VersteigererVO, Jugendschutzgesetz, Wettbewerbsrecht, Gesellschaftsrecht, SchornsteinfegerVO, Makler- und BauträgerVO, BGB, Strafgesetzbuch

**weitere Informationen zum Produkt**

## Gemeinde Panketal

## Produktinformationen

Hauptproduktbereich	1	Innere Verwaltung
Produktbereich	12	Sicherheit und Ordnung
Produktgruppe	122	Ordnungsangelegenheiten
Produkt	12204	Gewerbeangelegenheiten

verantwortlich:  
Frau Wilke

Teilergebnishaushalt  
Haushaltsjahr 2026  
- EUR -

Ertrags- und Aufwandsarten		Ergebnis	Ansatz	Ansatz	Planung	Planung	Planung
		2024	2025	2026	2027	2028	2029
		1	2	3	4	5	6
1.	Steuern und ähnliche Abgaben	0,00	0	0	0	0	0
2.	Zuwendungen und allgemeine Umlagen	0,00	0	0	0	0	0
3.	sonstige Transfererträge	0,00	0	0	0	0	0
4.	öffentlich-rechtliche Leistungsentgelte	10.804,80	8.400	9.900	9.900	9.900	9.900
5.	privatrechtliche Leistungsentgelte	0,00	0	0	0	0	0
6.	Kostenerstattungen und Kostenumlagen	0,00	0	0	0	0	0
7.	sonstige ordentliche Erträge	0,00	0	0	0	0	0
8.	aktivierte Eigenleistungen	0,00	0	0	0	0	0
9.	Bestandsveränderungen	0,00	0	0	0	0	0
10.	<b>= Erträge aus laufender Verwaltungstätigkeit (1 bis 9)</b>	<b>10.804,80</b>	<b>8.400</b>	<b>9.900</b>	<b>9.900</b>	<b>9.900</b>	<b>9.900</b>
11.	Personalaufwendungen	75.435,66	109.000	76.300	77.400	78.600	79.800
12.	Versorgungsaufwendungen	0,00	0	0	0	0	0
13.	Aufwendungen für Sach- und Dienstleistungen	0,00	0	0	0	0	0
14.	Abschreibungen	0,00	0	0	0	0	0
15.	Transferaufwendungen	0,00	0	0	0	0	0
16.	sonstige ordentliche Aufwendungen	0,00	0	0	0	0	0
17.	<b>= Aufwendungen aus laufender Verwaltungstätigkeit (11 bis 16)</b>	<b>75.435,66</b>	<b>109.000</b>	<b>76.300</b>	<b>77.400</b>	<b>78.600</b>	<b>79.800</b>
18.	<b>= Ergebnis der laufenden Verwaltungstätigkeit (10 ./ 17)</b>	<b>-64.630,86</b>	<b>-100.600</b>	<b>-66.400</b>	<b>-67.500</b>	<b>-68.700</b>	<b>-69.900</b>
19.	Zinsen und sonstige Finanzerträge	0,00	0	0	0	0	0
20.	-Zinsen und sonstige Finanzaufwendungen	0,00	0	0	0	0	0
21.	<b>Finanzergebnis (19 ./ 20)</b>	<b>0,00</b>	<b>0</b>	<b>0</b>	<b>0</b>	<b>0</b>	<b>0</b>
22.	<b>= ordentliches Jahresergebnis (18 + 21)</b>	<b>-64.630,86</b>	<b>-100.600</b>	<b>-66.400</b>	<b>-67.500</b>	<b>-68.700</b>	<b>-69.900</b>
23.	außerordentliche Erträge	0,00	0	0	0	0	0
24.	außerordentliche Aufwendungen	0,00	0	0	0	0	0
25.	<b>= außerordentliches Jahresergebnis (23 ./ 24)</b>	<b>0,00</b>	<b>0</b>	<b>0</b>	<b>0</b>	<b>0</b>	<b>0</b>
26.	<b>= Gesamtergebnis des Teilhaushaltes (22 + 25)</b>	<b>-64.630,86</b>	<b>-100.600</b>	<b>-66.400</b>	<b>-67.500</b>	<b>-68.700</b>	<b>-69.900</b>
27.	+ Erträge aus internen Leistungsbeziehungen	0,00	0	0	0	0	0
28.	- Aufwendungen aus internen Leistungsbeziehungen	0,00	0	0	0	0	0
29.	<b>= Gesamtergebnis des Teilhaushaltes nach den internen Leistungsbeziehungen (26 + 27 -28)</b>	<b>-64.630,86</b>	<b>-100.600</b>	<b>-66.400</b>	<b>-67.500</b>	<b>-68.700</b>	<b>-69.900</b>

**Gemeinde Panketal****Produktinformationen**

Hauptproduktbereich	1	Innere Verwaltung
Produktbereich	12	Sicherheit und Ordnung
Produktgruppe	126	Brandschutz
Produkt	12601	Brandschutz / Feuerwehr

verantwortlich:  
Frau Ditz

**Produktbeschreibungen**

**Produkt**            **1260100000**            Brandschutz / Feuerwehr

**Produktbeschreibung**

- Finanzplanung und -verwaltung von Haushaltsmitteln der Freiwilligen Feuerwehr
- Abrechnung Aufwandsentschädigungen für Kameraden der FFW
- Beschaffung und Unterhaltung von Fahrzeugen, Dienstbekleidung und Ausrüstungen
- Bearbeitung des Kostenersatzes
- Überwachung der Planung von Lehrgängen und Übungen
- Prüfung der Einsatzberichte
- Instandhaltung und Bewirtschaftung von Hydranten / Löschwasserentnahmestellen
- Satzungs- und Dienstanweisungswesen Feuerwehr
- Unterhaltung der Nachrichtenanlagen u. Alarmanlagen
- Erstellen der Brand- und Gefahrenanalyse
- Verwaltungsorganisatorische Unterstützung der Gemeindeführung

**Ziel**

- Verbesserung der Sicherheit zum Brandschutz im Gemeindegebiet unter Einbeziehung der Bürger

**Kennzahlen**

- Anzahl der aktiven Kameraden der Freiwilligen Feuerwehr zum 1. Januar
 

- 2022:	91	- 2023:	93	- 2024:	88	- 2025:	89
---------	----	---------	----	---------	----	---------	----
- Anzahl der Mitglieder der Jugendfeuerwehr
 

- 2022:	35	- 2023:	28	- 2024:	33	- 2025:	32
---------	----	---------	----	---------	----	---------	----
- Einsatzzahl der Freiwilligen Feuerwehr Panketal
 

- 2022:	184	- 2023:	201	- 2024:	164
---------	-----	---------	-----	---------	-----

**Auftragsgrundlage**

- BbgBKG, BbgKVerf, VwVfG, KAG, Dienstanweisung für die Freiwillige Feuerwehr Panketal, Zivilschutzgesetz
- Satzungen (Kostenersatz für Leistungen der Feuerwehren, Verwaltungsgebührensatzung, Gewährung Aufwandsentschädigung an ehrenamtliche Feuerwehrangehörige)

**weitere Informationen zum Produkt**

## Gemeinde Panketal

## Produktinformationen

Hauptproduktbereich	1	Innere Verwaltung
Produktbereich	12	Sicherheit und Ordnung
Produktgruppe	126	Brandschutz
Produkt	12601	Brandschutz / Feuerwehr

verantwortlich:  
Frau Ditz

Teilergebnishaushalt  
Haushaltsjahr 2026  
- EUR -

Ertrags- und Aufwandsarten		Ergebnis	Ansatz	Ansatz	Planung	Planung	Planung
		2024	2025	2026	2027	2028	2029
		1	2	3	4	5	6
1.	Steuern und ähnliche Abgaben	0,00	0	0	0	0	0
2.	Zuwendungen und allgemeine Umlagen	27.252,78	29.600	52.200	61.300	69.000	65.700
3.	sonstige Transfererträge	0,00	0	0	0	0	0
4.	öffentlich-rechtliche Leistungsentgelte	26.158,17	30.000	30.000	30.000	30.000	30.000
5.	privatrechtliche Leistungsentgelte	377,64	0	0	0	0	0
6.	Kostenerstattungen und Kostenumlagen	19.855,72	17.100	17.100	17.100	17.100	17.100
7.	sonstige ordentliche Erträge	773,64	0	0	0	0	0
8.	aktivierte Eigenleistungen	0,00	0	0	0	0	0
9.	Bestandsveränderungen	0,00	0	0	0	0	0
10.	= <u>Erträge aus laufender Verwaltungstätigkeit (1 bis 9)</u>	<u>74.417,95</u>	<u>76.700</u>	<u>99.300</u>	<u>108.400</u>	<u>116.100</u>	<u>112.800</u>
11.	Personalaufwendungen	203.231,30	203.400	208.300	212.900	217.800	188.600
12.	Versorgungsaufwendungen	2.794,50	700	0	0	0	0
13.	Aufwendungen für Sach- und Dienstleistungen	209.438,20	291.700	277.600	252.900	213.000	213.100
14.	Abschreibungen	174.898,35	232.300	335.000	402.500	440.900	450.900
15.	Transferaufwendungen	33.349,38	16.500	16.500	30.500	16.500	16.500
16.	sonstige ordentliche Aufwendungen	71.880,74	94.400	134.100	129.000	179.000	129.000
17.	= <u>Aufwendungen aus laufender Verwaltungstätigkeit (11 bis 16)</u>	<u>695.592,47</u>	<u>839.000</u>	<u>971.500</u>	<u>1.027.800</u>	<u>1.067.200</u>	<u>998.100</u>
18.	= <u>Ergebnis der laufenden Verwaltungstätigkeit (10 ./ 17)</u>	<u>-621.174,52</u>	<u>-762.300</u>	<u>-872.200</u>	<u>-919.400</u>	<u>-951.100</u>	<u>-885.300</u>
19.	Zinsen und sonstige Finanzerträge	0,00	0	0	0	0	0
20.	-Zinsen und sonstige Finanzaufwendungen	0,00	0	0	0	0	0
21.	Finanzergebnis (19 ./ 20)	<u>0,00</u>	<u>0</u>	<u>0</u>	<u>0</u>	<u>0</u>	<u>0</u>
22.	= <u>ordentliches Jahresergebnis (18 + 21)</u>	<u>-621.174,52</u>	<u>-762.300</u>	<u>-872.200</u>	<u>-919.400</u>	<u>-951.100</u>	<u>-885.300</u>
23.	außerordentliche Erträge	0,00	0	0	0	0	0
24.	außerordentliche Aufwendungen	0,00	0	0	0	0	0
25.	= <u>außerordentliches Jahresergebnis (23 ./ 24)</u>	<u>0,00</u>	<u>0</u>	<u>0</u>	<u>0</u>	<u>0</u>	<u>0</u>
26.	= <u>Gesamtergebnis des Teilhaushaltes (22 + 25)</u>	<u>-621.174,52</u>	<u>-762.300</u>	<u>-872.200</u>	<u>-919.400</u>	<u>-951.100</u>	<u>-885.300</u>
27.	+ Erträge aus internen Leistungsbeziehungen	0,00	0	0	0	0	0
28.	- Aufwendungen aus internen Leistungsbeziehungen	0,00	0	0	0	0	0
29.	= <u>Gesamtergebnis des Teilhaushaltes nach den internen Leistungsbeziehungen (26 + 27 -28)</u>	<u>-621.174,52</u>	<u>-762.300</u>	<u>-872.200</u>	<u>-919.400</u>	<u>-951.100</u>	<u>-885.300</u>

## Gemeinde Panketal

## Produktinformationen

Hauptproduktbereich	1	Innere Verwaltung
Produktbereich	12	Sicherheit und Ordnung
Produktgruppe	126	Brandschutz
Produkt	12601	Brandschutz / Feuerwehr

verantwortlich:  
Frau Ditz

Teilfinanzhaushalt  
Haushaltsjahr 2026  
- EUR -

Investitionsmaßnahmen		Ergebnis 2024	Ansatz 2025	Ansatz 2026	Planung 2027	Planung 2028	Planung 2029	Bisher be- reitetgestellt (einschl.Sp 2) 2026	Gesamtein-/ auszahlungen 2026
		1	2	3	4	5	6	7	8
18.	Einzahlungen aus Investitionszuwendungen	429.457,20	1.200.000	0	1.157.600	0	0	1.848.000,00	3.005.600,00
19.	Einzahlungen aus Beiträgen und Entgelten	0,00	0	0	0	0	0	0,00	0,00
20.	Einzahlungen aus der Veräußerung von immateriellen Vermögensgegenständen	0,00	0	0	0	0	0	0,00	0,00
21.	Einzahlungen aus der Veräußerung von Grundstücken, grundstücksgleichen Rechten und Gebäuden	0,00	0	0	0	0	0	0,00	0,00
22.	Einzahlungen aus der Veräußerung von übrigem Sachanlagevermögen	625,30	0	0	0	0	0	0,00	0,00
23.	Einzahlungen aus der Veräußerung von Finanzanlagevermögen	0,00	0	0	0	0	0	0,00	0,00
24.	Sonstige Einzahlungen aus Investitionstätigkeit	0,00	0	0	0	0	0	0,00	0,00
25.	<b>Summe der Einzahlungen aus der Investitionstätigkeit (18 bis 24)</b>	<b>430.082,50</b>	<b>1.200.000</b>	<b>0</b>	<b>1.157.600</b>	<b>0</b>	<b>0</b>	<b>1.848.000,00</b>	<b>3.005.600,00</b>
26.	Auszahlungen für Baumaßnahmen	2.140.532,71	2.500.000	2.800.000	700.000	0	0	5.914.156,65	10.914.156,65
27.	Auszahlungen von aktivierbaren Zuwendungen für Investitionen Dritter	9.068,83	50.000	50.000	50.000	50.000	50.000	0,00	0,00
28.	Auszahlungen für den Erwerb von immateriellen Vermögensgegenständen	0,00	0	0	0	0	0	0,00	0,00
29.	Auszahlungen für den Erwerb von Grundstücken, grundstücksgleichen Rechten und Gebäuden	0,00	0	0	0	0	0	0,00	0,00
30.	Auszahlungen für den Erwerb von übrigem Sachanlagevermögen	53.440,45	950.000	690.000	280.000	50.000	50.000	2.163.193,92	3.733.193,92
31.	Auszahlungen für den Erwerb von Finanzanlagevermögen	0,00	0	0	0	0	0	0,00	0,00
32.	Sonstige Auszahlungen aus Investitionstätigkeit	0,00	0	0	0	0	0	0,00	0,00
33.	<b>Summe Auszahlungen aus der Investitionstätigkeit (26 bis 32)</b>	<b>2.203.041,99</b>	<b>3.500.000</b>	<b>3.540.000</b>	<b>1.030.000</b>	<b>100.000</b>	<b>100.000</b>	<b>8.077.350,57</b>	<b>14.647.350,57</b>
34.	<b>Saldo aus den Einzahlungen und Auszahlungen aus der Investitionstätigkeit (25 - 33)</b>	<b>-1.772.959,49</b>	<b>-2.300.000</b>	<b>-3.540.000</b>	<b>127.600</b>	<b>-100.000</b>	<b>-100.000</b>	<b>-6.229.350,57</b>	<b>-11.641.750,57</b>

## Gemeinde Panketal

## Produktinformationen

Hauptproduktbereich	1	Innere Verwaltung
Produktbereich	12	Sicherheit und Ordnung
Produktgruppe	126	Brandschutz
Produkt	12601	Brandschutz / Feuerwehr

verantwortlich:  
Frau Ditz

Investitionsmaßnahmen	Ergebnis 2024	Ansatz 2025	Ansatz 2026	Planung 2027	Planung 2028	Planung 2029	Bisher be- reitetgestellt (einschl.Sp 2) 2026	Gesamtein-/ auszahlungen 2026
	1	2	3	4	5	6	7	8
<b>Investitionen oberhalb der festgesetzten Wertgrenze</b>								
<b>126010000001 Erwerb Betriebs- und Geschäftsausstattung FFW</b> Erläuterung: 2026 u.a. 10.000 € Austausch aller Funkgeräte, da keine Ersatzteile und keine Updates für Software bereitgestellt werden können u.a. 20.000 € für zwei neue Pumpen, wegen Änderung DIN-Norm von Schaummitteln 2027: u.a. 60.000 € Erstausrüstung nach Umbau Feuerwehr Zepernick								
126010.783100 lt. § 3 Abs. 1 BbgBKG i. V. m. Brandschutzkonzeption	51.597,77	100.000	80.000	120.000	50.000	50.000	247.104,65	547.104,65
126010.783200 Geringwertige Wirtschaftsgüter	1.842,68	0	0	0	0	0	0,00	0,00
<b>Saldo aus der Investitionstätigkeit</b>	<b>-53.440,45</b>	<b>-100.000</b>	<b>-80.000</b>	<b>-120.000</b>	<b>-50.000</b>	<b>-50.000</b>	<b>-247.104,65</b>	<b>-547.104,65</b>
<b>126010000002 Erwerb Feuerwehrfahrzeuge FFW</b> Erläuterung: 2025: 850.000 € für Tanklöschfahrzeug 4000 laut Gefahrenabwehrbedarfsplan ist ausgeschrieben (Haushaltsmittel in Höhe von 350.000 € werden von 2025 übertragen) 2026: 350.000 € Auszahlung Tanklöschfahrzeug 4000 220.000 € für zwei neue mobile Netzeinspeiseanlagen (Anhänger mit Straßenzulassung), da neue Gebäude nach DIN nicht mehr kompatibel mit vorhandene Netzeinspeiseanlagen und Firma für Anpassung der Altgeräte an neue DIN noch nicht gefunden werden konnte 2027: 120.000 € Ersatzbeschaffung für MTW (Baujahr 2000) laut Gefahrenabwehrbedarfsplan								
126010.681100 Fördermittel Land	5.474,00	0	0	0	0	0	0,00	0,00
126010.783104 Ersatz Einsatzfahrzeuge	0,00	850.000	570.000	120.000	0	0	1.892.165,89	3.082.165,89
<b>Saldo aus der Investitionstätigkeit</b>	<b>5.474,00</b>	<b>-850.000</b>	<b>-570.000</b>	<b>-120.000</b>	<b>0</b>	<b>0</b>	<b>1.892.165,89</b>	<b>-3.082.165,89</b>
<b>126010001001 Erweiterung Feuerwehrgebäude</b> Erläuterung: 2027: 1.157.600 Euro Euro Fördermittel vom Landkreis aus 2025 von insges. 533.800 Euro und vom Land Brandenburg von insges. 960.000 € werden erst nach Fertigstellung ausgezahlt								
126010.681114 Feuerwehr Zepernick Sonderposten aus Zuweisungen der öffentlichen Hand (Land)	0,00	700.000	0	1.157.600	0	0	700.000,00	1.857.600,00
126010.681115 Feuerwehr Schwanebeck Sonderposten aus Zuweisungen der öffentlichen Hand (Land)	144.000,00	500.000	0	0	0	0	1.148.000,00	1.148.000,00
126010.681200 Fördermittel Landkreis	279.983,20	0	0	0	0	0	0,00	0,00
126010.785101 Feuerwehrgebäude Zepernick	51.630,73	2.000.000	2.800.000	700.000	0	0	2.211.442,26	7.211.442,26
126010.785102 Feuerwehrgebäude Schwanebeck	2.088.901,98	500.000	0	0	0	0	3.702.714,39	3.702.714,39
<b>Saldo aus der Investitionstätigkeit</b>	<b>-1.716.549,51</b>	<b>-1.300.000</b>	<b>-2.800.000</b>	<b>457.600</b>	<b>0</b>	<b>0</b>	<b>4.066.156,65</b>	<b>-7.908.556,65</b>
<b>= Saldo oberhalb der Wertgrenze</b>	<b>-1.764.515,96</b>	<b>-2.250.000</b>	<b>-3.450.000</b>	<b>217.600</b>	<b>-50.000</b>	<b>-50.000</b>	<b>6.205.427,19</b>	<b>-</b>

**Gemeinde Panketal**

<b>Produktinformationen</b>				verantwortlich: Frau Ditz
Hauptproduktbereich	1	Innere Verwaltung		
Produktbereich	12	Sicherheit und Ordnung		
Produktgruppe	126	Brandschutz		
Produkt	12601	Brandschutz / Feuerwehr		

Verpflichtungsermächtigungen/ Aufteilung auf die Folgejahre	Verpflichtungsermächtigungen (Gesamtbetrag)	Planung Haushaltsjahr 2027	Planung Haushaltsjahr 2028	Planung Haushaltsjahr 2029
	1	2	3	4
Auszahlungen für den Erwerb von übrigem Sachanlagevermögen	120.000	120.000	0	0
<b>= Saldo</b>	<b>120.000</b>	<b>120.000</b>	<b>0</b>	<b>0</b>

**Gemeinde Panketal****Produktinformationen**

Hauptproduktbereich	2	Schule und Kultur
Produktbereich	21	Schulträgeraufgaben
Produktgruppe	211	Grundschulen
Produkt	21101	Grundschulen

verantwortlich:  
Herr Hertel

**Produktbeschreibungen**

**Produkt**      **2110100000**      Grundschulen

**Produktbeschreibung**

- Beschaffung und Bereitstellung von Ausstattung, Lehr- und Lernmitteln incl. ggf. nötiger Ausschreibungsverfahren
- Bearbeitung Schulträgerangelegenheiten
- Schulentwicklungsplanung, Bedarfs- und Kapazitätsermittlung
- Schulspeisung, Lehrmittelfreiheit, Fördermittel, Sachspenden bearbeiten
- Sonderveranstaltungen: Schulfahrten, Schulsportfeste etc.
- Gastschulbeiträge abrechnen, Schülerlisten führen

**Ziel**

- Hohe Qualität und bedarfsgerechte Entwicklung der Schulstandorte

**Kennzahlen**

- Bestand an beweglichem Anlagevermögen und Lernmittel pro Schüler in Euro

GS Zepernick:                      - 2022:    780                      -2023:    623                      -2024:    603

**Auftragsgrundlage**

- Schulgesetz, ministeriale Vorschriften
- Schulbezirkssatzung, sonstige Beschlüsse der Gemeindevertretung
- BbgKVerf, KomHKV, Vergaberecht, Dienstanweisungen, innerdienstliche Anweisungen

**weitere Informationen zum Produkt****Buchungsprodukte:**

211010      Grundschule Zepernick  
211012      Grundschule Elbestraße

## Gemeinde Panketal

## Produktinformationen

Hauptproduktbereich	2	Schule und Kultur
Produktbereich	21	Schulträgeraufgaben
Produktgruppe	211	Grundschulen
Produkt	21101	Grundschulen

verantwortlich:  
Herr Hertel

Teilergebnishaushalt  
Haushaltsjahr 2026  
- EUR -

Ertrags- und Aufwandsarten		Ergebnis	Ansatz	Ansatz	Planung	Planung	Planung
		2024	2025	2026	2027	2028	2029
		1	2	3	4	5	6
1.	Steuern und ähnliche Abgaben	0,00	0	0	0	0	0
2.	Zuwendungen und allgemeine Umlagen	175.831,57	136.300	94.100	142.700	142.700	142.700
3.	sonstige Transfererträge	0,00	0	0	0	0	0
4.	öffentlich-rechtliche Leistungsentgelte	1.998,12	1.000	1.200	1.200	1.200	1.200
5.	privatrechtliche Leistungsentgelte	182,14	100	100	200	200	200
6.	Kostenerstattungen und Kostenumlagen	16.458,20	10.000	15.700	15.700	15.700	15.700
7.	sonstige ordentliche Erträge	0,00	0	0	0	0	0
8.	aktivierte Eigenleistungen	0,00	0	0	0	0	0
9.	Bestandsveränderungen	0,00	0	0	0	0	0
10.	= <u>Erträge aus laufender Verwaltungstätigkeit (1 bis 9)</u>	<u>194.470,03</u>	<u>147.400</u>	<u>111.100</u>	<u>159.800</u>	<u>159.800</u>	<u>159.800</u>
11.	Personalaufwendungen	93.216,75	158.100	265.400	319.700	327.100	355.000
12.	Versorgungsaufwendungen	0,00	0	0	0	0	0
13.	Aufwendungen für Sach- und Dienstleistungen	642.098,42	790.400	1.033.700	1.462.700	1.456.800	1.461.000
14.	Abschreibungen	359.737,37	364.600	569.700	946.200	947.600	934.600
15.	Transferaufwendungen	778,89	100	100	200	200	200
16.	sonstige ordentliche Aufwendungen	23.613,04	18.100	112.800	80.300	52.300	52.300
17.	= <u>Aufwendungen aus laufender Verwaltungstätigkeit (11 bis 16)</u>	<u>1.119.444,47</u>	<u>1.331.300</u>	<u>1.981.700</u>	<u>2.809.100</u>	<u>2.784.000</u>	<u>2.803.100</u>
18.	= <u>Ergebnis der laufenden Verwaltungstätigkeit (10 ./ 17)</u>	<u>-924.974,44</u>	<u>-1.183.900</u>	<u>-1.870.600</u>	<u>-2.649.300</u>	<u>-2.624.200</u>	<u>-2.643.300</u>
19.	Zinsen und sonstige Finanzerträge	0,00	0	0	0	0	0
20.	-Zinsen und sonstige Finanzaufwendungen	0,00	0	0	0	0	0
21.	Finanzergebnis (19 ./ 20)	0,00	0	0	0	0	0
22.	= <u>ordentliches Jahresergebnis (18 + 21)</u>	<u>-924.974,44</u>	<u>-1.183.900</u>	<u>-1.870.600</u>	<u>-2.649.300</u>	<u>-2.624.200</u>	<u>-2.643.300</u>
23.	außerordentliche Erträge	0,00	0	0	0	0	0
24.	außerordentliche Aufwendungen	0,00	0	0	0	0	0
25.	= <u>außerordentliches Jahresergebnis (23 ./ 24)</u>	<u>0,00</u>	<u>0</u>	<u>0</u>	<u>0</u>	<u>0</u>	<u>0</u>
26.	= <u>Gesamtergebnis des Teilhaushaltes (22 + 25)</u>	<u>-924.974,44</u>	<u>-1.183.900</u>	<u>-1.870.600</u>	<u>-2.649.300</u>	<u>-2.624.200</u>	<u>-2.643.300</u>
27.	+ Erträge aus internen Leistungsbeziehungen	0,00	0	0	0	0	0
28.	- Aufwendungen aus internen Leistungsbeziehungen	0,00	0	0	0	0	0
29.	= <u>Gesamtergebnis des Teilhaushaltes nach den internen Leistungsbeziehungen (26 + 27 -28)</u>	<u>-924.974,44</u>	<u>-1.183.900</u>	<u>-1.870.600</u>	<u>-2.649.300</u>	<u>-2.624.200</u>	<u>-2.643.300</u>

## Gemeinde Panketal

## Produktinformationen

Hauptproduktbereich 2  
 Produktbereich 21  
 Produktgruppe 211  
 Produkt 21101

Schule und Kultur  
 Schulträgeraufgaben  
 Grundschulen  
 Grundschulen

verantwortlich:  
 Herr Hertel

Teilfinanzhaushalt  
 Haushaltsjahr 2026  
 - EUR -

Investitionsmaßnahmen		Ergebnis	Ansatz	Ansatz	Planung	Planung	Planung	Bisher be-	Gesamtein-/
		2024	2025	2026	2027	2028	2029	reitgestellt (einschl.Sp 2) 2026	auszahlungen 2026
		1	2	3	4	5	6	7	8
18.	Einzahlungen aus Investitionszuwendungen	28.265,87	0	2.350.700	0	0	0	0,00	2.350.700,00
19.	Einzahlungen aus Beiträgen und Entgelten	0,00	0	0	0	0	0	0,00	0,00
20.	Einzahlungen aus der Veräußerung von immateriellen Vermögensgegenständen	0,00	0	0	0	0	0	0,00	0,00
21.	Einzahlungen aus der Veräußerung von Grundstücken, grundstücksgleichen Rechten und Gebäuden	0,00	0	0	0	0	0	0,00	0,00
22.	Einzahlungen aus der Veräußerung von übrigem Sachanlagevermögen	0,00	0	0	0	0	0	0,00	0,00
23.	Einzahlungen aus der Veräußerung von Finanzanlagevermögen	0,00	0	0	0	0	0	0,00	0,00
24.	Sonstige Einzahlungen aus Investitionstätigkeit	0,00	0	0	0	0	0	0,00	0,00
25.	<b>Summe der Einzahlungen aus der Investitionstätigkeit (18 bis 24)</b>	<b>28.265,87</b>	<b>0</b>	<b>2.350.700</b>	<b>0</b>	<b>0</b>	<b>0</b>	<b>0,00</b>	<b>2.350.700,00</b>
26.	Auszahlungen für Baumaßnahmen	9.255.842,10	18.000.000	4.150.000	0	0	0	30.529.921,00	37.234.015,10
27.	Auszahlungen von aktivierbaren Zuwendungen für Investitionen Dritter	0,00	0	0	0	0	0	0,00	0,00
28.	Auszahlungen für den Erwerb von immateriellen Vermögensgegenständen	0,00	1.000	31.000	7.000	7.000	7.000	1.000,00	53.000,00
29.	Auszahlungen für den Erwerb von Grundstücken, grundstücksgleichen Rechten und Gebäuden	0,00	0	0	0	0	0	0,00	0,00
30.	Auszahlungen für den Erwerb von übrigem Sachanlagevermögen	44.969,44	65.000	80.000	30.000	30.000	30.000	123.030,56	293.030,56
31.	Auszahlungen für den Erwerb von Finanzanlagevermögen	0,00	0	0	0	0	0	0,00	0,00
32.	Sonstige Auszahlungen aus Investitionstätigkeit	0,00	0	0	0	0	0	0,00	0,00
33.	<b>Summe Auszahlungen aus der Investitionstätigkeit (26 bis 32)</b>	<b>9.300.811,54</b>	<b>18.066.000</b>	<b>4.261.000</b>	<b>37.000</b>	<b>37.000</b>	<b>37.000</b>	<b>30.653.951,56</b>	<b>37.580.045,66</b>
34.	<b>Saldo aus den Einzahlungen und Auszahlungen aus der Investitionstätigkeit (25 - 33)</b>	<b>-9.272.545,67</b>	<b>-18.066.000</b>	<b>-1.910.300</b>	<b>-37.000</b>	<b>-37.000</b>	<b>-37.000</b>	<b>-30.653.951,56</b>	<b>-35.229.345,66</b>

## Gemeinde Panketal

## Produktinformationen

Hauptproduktbereich	2	Schule und Kultur
Produktbereich	21	Schulträgeraufgaben
Produktgruppe	211	Grundschulen
Produkt	21101	Grundschulen

verantwortlich:  
Herr Hertel

Investitionsmaßnahmen	Ergebnis 2024	Ansatz 2025	Ansatz 2026	Planung 2027	Planung 2028	Planung 2029	Bisher be- reitetgestellt (einschl.Sp 2) 2026	Gesamtein-/ auszahlungen 2026
	1	2	3	4	5	6	7	8
<b>Investitionen oberhalb der festgesetzten Wertgrenze</b>								
<b>211010001004 Investitionsmaßnahmen Gebäude Grundschule Zepernick</b> Erläuterung: Rückbau Container Hort (Ablauf Betriebserlaubnis) und Planungsmittel Schulhof								
211010.783140 Erwerb BGA	8.841,44	0	0	0	0	0	0,00	0,00
211010.785100 Hebung des Baustandards	0,00	0	150.000	0	0	0	84.015,10	234.015,10
<b>Saldo aus der Investitionstätigkeit</b>	<b>-8.841,44</b>	<b>0</b>	<b>-150.000</b>	<b>0</b>	<b>0</b>	<b>0</b>	<b>-84.015,10</b>	<b>-234.015,10</b>
<b>211012000007 Erwerb Hard-und Software "Grundschule Elbestraße"</b> Erläuterung: Ausstattung neuer Schulstandort Software: - Backupsoftware - Virtualisierungssoftware (VMware) - Microsoft Lizenzen Hardware: - zwei Server für den Schulbetrieb - Hardware (Switche, Firewall usw.) für die Netz- werkstruktur								
211012.783101 PC-Technik Betriebs- und Ge- schäftsausstattung	0,00	0	55.000	10.000	10.000	10.000	0,00	85.000,00
211012.783400 DV-Software	0,00	0	30.000	6.000	6.000	6.000	0,00	48.000,00
<b>Saldo aus der Investitionstätigkeit</b>	<b>0,00</b>	<b>0</b>	<b>-85.000</b>	<b>-16.000</b>	<b>-16.000</b>	<b>-16.000</b>	<b>0,00</b>	<b>-133.000,00</b>
<b>211012001001 Grundschule Elbestraße</b> Erläuterung: 2026: Die Gesamtinvestitionssumme des Projektes wurde auf Grundlage der aktuellen Kostenverfol- gung von 40 Mio. € auf 37 € Euro reduziert.								
211012.681000 Fördermittel öffentliche Hand (Bund)	0,00	0	2.350.700	0	0	0	0,00	2.350.700,00
211012.785101 Planungs- und Baukosten Schule	9.255.842,10	18.000.000	4.000.000	0	0	0	30.445.905, 90	37.000.000,00
<b>Saldo aus der Investitionstätigkeit</b>	<b>-9.255.842,10</b>	<b>-18.000.000</b>	<b>-1.649.300</b>	<b>0</b>	<b>0</b>	<b>0</b>	<b>30.445.905, 90</b>	<b>-</b> <b>34.649.300,00</b>
<b>= Saldo oberhalb der Wertgrenze</b>	<b>-9.264.683,54</b>	<b>-18.000.000</b>	<b>-1.884.300</b>	<b>-16.000</b>	<b>-16.000</b>	<b>-16.000</b>	<b>30.529.921, 00</b>	<b>-</b> <b>35.016.315,10</b>

**Gemeinde Panketal****Produktinformationen**

Hauptproduktbereich	2	Schule und Kultur
Produktbereich	21	Schulträgeraufgaben
Produktgruppe	216	Oberschulen
Produkt	21601	Oberschule

verantwortlich:  
Herr Hertel

**Produktbeschreibungen**

**Produkt**      **2160100000**      Oberschule

**Produktbeschreibung**

- Seit der Übergabe des Schulstandortes Schwanebeck an den Landkreis Barnim zum 01.01.2016 werden in diesem Produkt nur Aufwendungen für die Bewirtschaftung und Erträge für die Nutzung der Schwanenhalle und der Sportmensa, sowie die Schulkostenerstattung für Schüler aus Panketal veranschlagt.

**Auftragsgrundlage****weitere Informationen zum Produkt**

## Gemeinde Panketal

## Produktinformationen

Hauptproduktbereich	2	Schule und Kultur
Produktbereich	21	Schulträgeraufgaben
Produktgruppe	216	Oberschulen
Produkt	21601	Oberschule

verantwortlich:  
Herr Hertel

Teilergebnishaushalt  
Haushaltsjahr 2026  
- EUR -

Ertrags- und Aufwandsarten		Ergebnis 2024	Ansatz 2025	Ansatz 2026	Planung 2027	Planung 2028	Planung 2029
		1	2	3	4	5	6
1.	Steuern und ähnliche Abgaben	0,00	0	0	0	0	0
2.	Zuwendungen und allgemeine Umlagen	0,00	0	0	0	0	0
3.	sonstige Transfererträge	0,00	0	0	0	0	0
4.	öffentlich-rechtliche Leistungsentgelte	345,00	200	200	200	200	200
5.	privatrechtliche Leistungsentgelte	0,00	0	0	0	0	0
6.	Kostenerstattungen und Kostenumlagen	90.593,77	63.000	115.000	135.000	105.000	105.000
7.	sonstige ordentliche Erträge	0,00	0	0	0	0	0
8.	aktivierte Eigenleistungen	0,00	0	0	0	0	0
9.	Bestandsveränderungen	0,00	0	0	0	0	0
10.	<b>= Erträge aus laufender Verwaltungstätigkeit (1 bis 9)</b>	<b>90.938,77</b>	<b>63.200</b>	<b>115.200</b>	<b>135.200</b>	<b>105.200</b>	<b>105.200</b>
11.	Personalaufwendungen	0,00	0	0	0	0	0
12.	Versorgungsaufwendungen	0,00	0	0	0	0	0
13.	Aufwendungen für Sach- und Dienstleistungen	180.083,42	273.300	196.900	252.100	252.400	253.100
14.	Abschreibungen	0,00	0	0	0	0	0
15.	Transferaufwendungen	0,00	0	0	0	0	0
16.	sonstige ordentliche Aufwendungen	433.325,43	370.000	400.000	270.000	270.000	270.000
17.	<b>= Aufwendungen aus laufender Verwaltungstätigkeit (11 bis 16)</b>	<b>613.408,85</b>	<b>643.300</b>	<b>596.900</b>	<b>522.100</b>	<b>522.400</b>	<b>523.100</b>
18.	<b>= Ergebnis der laufenden Verwaltungstätigkeit (10 ./ 17)</b>	<b>-522.470,08</b>	<b>-580.100</b>	<b>-481.700</b>	<b>-386.900</b>	<b>-417.200</b>	<b>-417.900</b>
19.	Zinsen und sonstige Finanzerträge	0,00	0	0	0	0	0
20.	-Zinsen und sonstige Finanzaufwendungen	0,00	0	0	0	0	0
21.	<b>Finanzergebnis (19 ./ 20)</b>	<b>0,00</b>	<b>0</b>	<b>0</b>	<b>0</b>	<b>0</b>	<b>0</b>
22.	<b>= ordentliches Jahresergebnis (18 + 21)</b>	<b>-522.470,08</b>	<b>-580.100</b>	<b>-481.700</b>	<b>-386.900</b>	<b>-417.200</b>	<b>-417.900</b>
23.	außerordentliche Erträge	0,00	0	0	0	0	0
24.	außerordentliche Aufwendungen	0,00	0	0	0	0	0
25.	<b>= außerordentliches Jahresergebnis (23 ./ 24)</b>	<b>0,00</b>	<b>0</b>	<b>0</b>	<b>0</b>	<b>0</b>	<b>0</b>
26.	<b>= Gesamtergebnis des Teilhaushaltes (22 + 25)</b>	<b>-522.470,08</b>	<b>-580.100</b>	<b>-481.700</b>	<b>-386.900</b>	<b>-417.200</b>	<b>-417.900</b>
27.	+ Erträge aus internen Leistungsbeziehungen	0,00	0	0	0	0	0
28.	- Aufwendungen aus internen Leistungsbeziehungen	0,00	0	0	0	0	0
29.	<b>= Gesamtergebnis des Teilhaushaltes nach den internen Leistungsbeziehungen (26 + 27 -28)</b>	<b>-522.470,08</b>	<b>-580.100</b>	<b>-481.700</b>	<b>-386.900</b>	<b>-417.200</b>	<b>-417.900</b>

**Gemeinde Panketal****Produktinformationen**

Hauptproduktbereich	2	Schule und Kultur
Produktbereich	21	Schulträgeraufgaben
Produktgruppe	218	Gesamtschulen
Produkt	21801	Gesamtschule mit gymnasialer Oberstufe

verantwortlich:  
Herr Hertel

**Produktbeschreibungen**

**Produkt**      **2180100000**      Gesamtschule mit gymnasialer Oberstufe

**Produktbeschreibung**

- Beschaffung und Bereitstellung von Ausstattung, Lehr- und Lernmitteln incl. ggf. nötiger Ausschreibungsverfahren
- Bearbeitung Schulträgerangelegenheiten
- Schulentwicklungsplanung, Bedarfs- und Kapazitätsermittlung
- Schulspeisung, Lehrmittelfreiheit, Fördermittel, Sachspenden bearbeiten
- Sonderveranstaltungen: Schulfahrten, Schulsportfeste etc.
- Schullastenausgleich prüfen, Schülerlisten führen

**Ziel**

- Hohe Qualität und bedarfsgerechte Entwicklung des Schulstandorts

**Kennzahlen**

- Anteil der Schüler aus anderen Kommunen an der Schülergesamtzahl in %  
-2022:    51      -2023:    51      -2024:    49      -2025:    51
- Bestand an beweglichem Anlagevermögen und Lernmittel pro Schüler  
-2022:            407 Euro    -2023:    288 Euro    -2024:    166 Euro

**Auftragsgrundlage**

- Schulgesetz, ministeriale Vorschriften
- Beschlüsse der Gemeindevertretung
- BbgKVerf, KomHKV, Vergaberecht, Dienstanweisungen, innerdienstliche Anweisungen

**weitere Informationen zum Produkt**

## Gemeinde Panketal

## Produktinformationen

Hauptproduktbereich	2	Schule und Kultur
Produktbereich	21	Schulträgeraufgaben
Produktgruppe	218	Gesamtschulen
Produkt	21801	Gesamtschule mit gymnasialer Oberstufe

verantwortlich:  
Herr Hertel

Teilergebnishaushalt  
Haushaltsjahr 2026  
- EUR -

Ertrags- und Aufwandsarten		Ergebnis	Ansatz	Ansatz	Planung	Planung	Planung
		2024	2025	2026	2027	2028	2029
		1	2	3	4	5	6
1.	Steuern und ähnliche Abgaben	0,00	0	0	0	0	0
2.	Zuwendungen und allgemeine Umlagen	275.116,93	78.500	73.400	0	0	0
3.	sonstige Transfererträge	0,00	0	0	0	0	0
4.	öffentlich-rechtliche Leistungsentgelte	10.339,85	1.200	1.500	1.500	1.500	1.500
5.	privatrechtliche Leistungsentgelte	3.270,38	300	300	0	0	0
6.	Kostenerstattungen und Kostenumlagen	648.868,38	400.000	650.000	100.000	100.000	100.000
7.	sonstige ordentliche Erträge	8,10	0	0	0	0	0
8.	aktivierte Eigenleistungen	0,00	0	0	0	0	0
9.	Bestandsveränderungen	0,00	0	0	0	0	0
10.	= <u>Erträge aus laufender Verwaltungstätigkeit (1 bis 9)</u>	<u>937.603,64</u>	<u>480.000</u>	<u>725.200</u>	<u>101.500</u>	<u>101.500</u>	<u>101.500</u>
11.	Personalaufwendungen	296.516,91	54.400	54.400	0	0	0
12.	Versorgungsaufwendungen	0,00	0	0	0	0	0
13.	Aufwendungen für Sach- und Dienstleistungen	525.204,27	472.200	365.300	211.000	214.100	215.400
14.	Abschreibungen	323.989,76	200.800	383.500	0	0	0
15.	Transferaufwendungen	165,61	100	0	0	0	0
16.	sonstige ordentliche Aufwendungen	25.621,66	8.200	13.300	0	0	0
17.	= <u>Aufwendungen aus laufender Verwaltungstätigkeit (11 bis 16)</u>	<u>1.171.498,21</u>	<u>735.700</u>	<u>816.500</u>	<u>211.000</u>	<u>214.100</u>	<u>215.400</u>
18.	= <u>Ergebnis der laufenden Verwaltungstätigkeit (10 ./ 17)</u>	<u>-233.894,57</u>	<u>-255.700</u>	<u>-91.300</u>	<u>-109.500</u>	<u>-112.600</u>	<u>-113.900</u>
19.	Zinsen und sonstige Finanzerträge	0,00	0	0	0	0	0
20.	-Zinsen und sonstige Finanzaufwendungen	0,00	0	0	0	0	0
21.	Finanzergebnis (19 ./ 20)	0,00	0	0	0	0	0
22.	= <u>ordentliches Jahresergebnis (18 + 21)</u>	<u>-233.894,57</u>	<u>-255.700</u>	<u>-91.300</u>	<u>-109.500</u>	<u>-112.600</u>	<u>-113.900</u>
23.	außerordentliche Erträge	0,00	0	0	0	0	0
24.	außerordentliche Aufwendungen	0,00	0	0	0	0	0
25.	= <u>außerordentliches Jahresergebnis (23 ./ 24)</u>	<u>0,00</u>	<u>0</u>	<u>0</u>	<u>0</u>	<u>0</u>	<u>0</u>
26.	= <u>Gesamtergebnis des Teilhaushaltes (22 + 25)</u>	<u>-233.894,57</u>	<u>-255.700</u>	<u>-91.300</u>	<u>-109.500</u>	<u>-112.600</u>	<u>-113.900</u>
27.	+ Erträge aus internen Leistungsbeziehungen	0,00	0	0	0	0	0
28.	- Aufwendungen aus internen Leistungsbeziehungen	0,00	0	0	0	0	0
29.	= <u>Gesamtergebnis des Teilhaushaltes nach den internen Leistungsbeziehungen (26 + 27 -28)</u>	<u>-233.894,57</u>	<u>-255.700</u>	<u>-91.300</u>	<u>-109.500</u>	<u>-112.600</u>	<u>-113.900</u>

## Gemeinde Panketal

## Produktinformationen

Hauptproduktbereich	2	Schule und Kultur
Produktbereich	21	Schulträgeraufgaben
Produktgruppe	218	Gesamtschulen
Produkt	21801	Gesamtschule mit gymnasialer Oberstufe

verantwortlich:  
Herr Hertel

Teilfinanzhaushalt  
Haushaltsjahr 2026  
- EUR -

Investitionsmaßnahmen		Ergebnis 2024	Ansatz 2025	Ansatz 2026	Planung 2027	Planung 2028	Planung 2029	Bisher be- reitetgestellt (einschl.Sp 2) 2026	Gesamtein-/ auszahlungen 2026
		1	2	3	4	5	6	7	8
18.	Einzahlungen aus Investitionszuwendungen	230.762,92	0	0	600.000	0	0	110.000,00	110.000,00
19.	Einzahlungen aus Beiträgen und Entgelten	0,00	0	0	0	0	0	0,00	0,00
20.	Einzahlungen aus der Veräußerung von immateriellen Vermögensgegenständen	0,00	0	0	0	0	0	0,00	0,00
21.	Einzahlungen aus der Veräußerung von Grundstücken, grundstücksgleichen Rechten und Gebäuden	0,00	0	0	0	0	0	0,00	0,00
22.	Einzahlungen aus der Veräußerung von übrigem Sachanlagevermögen	0,00	0	0	0	0	0	0,00	0,00
23.	Einzahlungen aus der Veräußerung von Finanzanlagevermögen	0,00	0	0	0	0	0	0,00	0,00
24.	Sonstige Einzahlungen aus Investitionstätigkeit	0,00	0	0	0	0	0	0,00	0,00
25.	<b>Summe der Einzahlungen aus der Investitionstätigkeit (18 bis 24)</b>	<b>230.762,92</b>	<b>0</b>	<b>0</b>	<b>600.000</b>	<b>0</b>	<b>0</b>	<b>110.000,00</b>	<b>110.000,00</b>
26.	Auszahlungen für Baumaßnahmen	3.720.019,11	0	1.200.000	0	0	0	9.478.423,18	14.400.000,00
27.	Auszahlungen von aktivierbaren Zuwendungen für Investitionen Dritter	0,00	0	0	0	0	0	0,00	0,00
28.	Auszahlungen für den Erwerb von immateriellen Vermögensgegenständen	0,00	0	0	0	0	0	0,00	0,00
29.	Auszahlungen für den Erwerb von Grundstücken, grundstücksgleichen Rechten und Gebäuden	0,00	0	0	0	0	0	0,00	0,00
30.	Auszahlungen für den Erwerb von übrigem Sachanlagevermögen	25.174,37	7.000	5.000	0	0	0	49.746,62	54.746,62
31.	Auszahlungen für den Erwerb von Finanzanlagevermögen	0,00	0	0	0	0	0	0,00	0,00
32.	Sonstige Auszahlungen aus Investitionstätigkeit	0,00	0	0	0	0	0	0,00	0,00
33.	<b>Summe Auszahlungen aus der Investitionstätigkeit (26 bis 32)</b>	<b>3.745.193,48</b>	<b>7.000</b>	<b>1.205.000</b>	<b>0</b>	<b>0</b>	<b>0</b>	<b>9.528.169,80</b>	<b>14.454.746,62</b>
34.	<b>Saldo aus den Einzahlungen und Auszahlungen aus der Investitionstätigkeit (25 - 33)</b>	<b>-3.514.430,56</b>	<b>-7.000</b>	<b>-1.205.000</b>	<b>600.000</b>	<b>0</b>	<b>0</b>	<b>-9.418.169,80</b>	<b>-14.344.746,62</b>

**Gemeinde Panketal****Produktinformationen**

Hauptproduktbereich	2	Schule und Kultur
Produktbereich	21	Schulträgeraufgaben
Produktgruppe	218	Gesamtschulen
Produkt	21801	Gesamtschule mit gymnasialer Oberstufe

**verantwortlich:**  
Herr Hertel

Investitionsmaßnahmen	Ergebnis 2024	Ansatz 2025	Ansatz 2026	Planung 2027	Planung 2028	Planung 2029	Bisher be- reitetgestellt (einschl.Sp 2) 2026	Gesamtein-/ auszahlungen 2026
	1	2	3	4	5	6	7	8
<b>Investitionen oberhalb der festgesetzten Wertgrenze</b>								
<b>218010001004 Investitionsmaßnahmen Gebäude</b>								
Erläuterung: Gemäß Entwurf der öffentlich-rechtlichen Vereinbarung vom 25.07.2025 zum Wechsel der Schulträgerschaft an den Landkreis Barnim erneuert die Gemeinde in 2026 die Regenentwässerungsanlage für das Grundstück und erhält dafür vom Landkreis in 2027 einen Investitionszuschuss von 50%.								
218010.681200 Sonderposten aus Zuweisungen der öffentlichen Hand (GV)	0,00	0	0	600.000	0	0	0,00	0,00
218010.783140 Betriebs- und Geschäftsausstattung GLV	4.001,97	0	0	0	0	0	0,00	0,00
218010.785302 Anlagen im Bau sonstige Baumaßnahmen	0,00	0	1.200.000	0	0	0	0,00	1.200.000,00
<b>Saldo aus der Investitionstätigkeit</b>	<b>-4.001,97</b>	<b>0</b>	<b>-1.200.000</b>	<b>600.000</b>	<b>0</b>	<b>0</b>	<b>0,00</b>	<b>-1.200.000,00</b>
<b>= Saldo oberhalb der Wertgrenze</b>	<b>-4.001,97</b>	<b>0</b>	<b>-1.200.000</b>	<b>600.000</b>	<b>0</b>	<b>0</b>	<b>0,00</b>	<b>-1.200.000,00</b>

**Gemeinde Panketal****Produktinformationen**

Hauptproduktbereich	2	Schule und Kultur
Produktbereich	27	Kultur und Wissenschaft
Produktgruppe	272	Bibliotheken
Produkt	27201	Öffentliche Bibliothek

verantwortlich:  
Frau Hellmich

**Produktbeschreibungen**

**Produkt**      **2720100000**      Öffentliche Bibliothek

**Produktbeschreibung**

- Bibliothekskonzeption entwickeln und umsetzen, Zusammenarbeit mit Kitas, Schulen, kulturellen Einrichtungen und Kulturschaffenden
- Organisation der auszuleihenden Medien (Ausgabe, Rücknahme, Rücksortierung, Mahnungen, etc.)
- Beschaffung, Bereitstellung und Makulierung der Medien
- Zusammenarbeit mit der staatlichen Fachstelle und anderen Bibliotheken
- Fördermittelbearbeitung
- Schaffung zusätzlicher kultureller Angebote/Bildungsangebote (z. B. Veranstaltungen)
- Förderung von Medienkompetenz / Bibliothek als Bildungseinrichtung
- Bereitstellung und Pflege von Informationsgeräten (PC, Kopierer, Drucker, etc.)

**Auftragsgrundlage**

- KomHKV, BbgKVerf
- Bibliotheksspezifische Vorschriften, Empfehlungen der Fachstelle, Enquetekommission
- Benutzungs- und Entgeltsatzung für die Bibliothek Panketal

**weitere Informationen zum Produkt**

Die Bibliothekskräfte übernehmen fachspezifische Aufgaben.

## Gemeinde Panketal

## Produktinformationen

Hauptproduktbereich	2	Schule und Kultur
Produktbereich	27	Kultur und Wissenschaft
Produktgruppe	272	Bibliotheken
Produkt	27201	Öffentliche Bibliothek

verantwortlich:  
Frau Hellmich

Teilergebnishaushalt  
Haushaltsjahr 2026  
- EUR -

Ertrags- und Aufwandsarten		Ergebnis	Ansatz	Ansatz	Planung	Planung	Planung
		2024	2025	2026	2027	2028	2029
		1	2	3	4	5	6
1.	Steuern und ähnliche Abgaben	0,00	0	0	0	0	0
2.	Zuwendungen und allgemeine Umlagen	0,00	0	0	0	0	0
3.	sonstige Transfererträge	0,00	0	0	0	0	0
4.	öffentlich-rechtliche Leistungsentgelte	10.418,09	9.500	10.500	10.500	10.500	10.500
5.	privatrechtliche Leistungsentgelte	304,89	400	400	400	400	400
6.	Kostenerstattungen und Kostenumlagen	0,00	0	0	0	0	0
7.	sonstige ordentliche Erträge	0,00	0	0	0	0	0
8.	aktivierte Eigenleistungen	0,00	0	0	0	0	0
9.	Bestandsveränderungen	0,00	0	0	0	0	0
10.	= <u>Erträge aus laufender Verwaltungstätigkeit (1 bis 9)</u>	<u>10.722,98</u>	<u>9.900</u>	<u>10.900</u>	<u>10.900</u>	<u>10.900</u>	<u>10.900</u>
11.	Personalaufwendungen	151.853,61	154.000	159.300	162.000	164.400	166.900
12.	Versorgungsaufwendungen	0,00	0	0	0	0	0
13.	Aufwendungen für Sach- und Dienstleistungen	99.548,92	139.400	130.300	131.700	132.700	133.700
14.	Abschreibungen	5.153,18	8.300	6.400	5.000	5.300	3.700
15.	Transferaufwendungen	0,00	0	0	0	0	0
16.	sonstige ordentliche Aufwendungen	3.048,19	2.300	3.800	3.800	3.800	3.800
17.	= <u>Aufwendungen aus laufender Verwaltungstätigkeit (11 bis 16)</u>	<u>259.603,90</u>	<u>304.000</u>	<u>299.800</u>	<u>302.500</u>	<u>306.200</u>	<u>308.100</u>
18.	= <u>Ergebnis der laufenden Verwaltungstätigkeit (10 ./ 17)</u>	<u>-248.880,92</u>	<u>-294.100</u>	<u>-288.900</u>	<u>-291.600</u>	<u>-295.300</u>	<u>-297.200</u>
19.	Zinsen und sonstige Finanzerträge	0,00	0	0	0	0	0
20.	-Zinsen und sonstige Finanzaufwendungen	0,00	0	0	0	0	0
21.	Finanzergebnis (19 ./ 20)	0,00	0	0	0	0	0
22.	= <u>ordentliches Jahresergebnis (18 + 21)</u>	<u>-248.880,92</u>	<u>-294.100</u>	<u>-288.900</u>	<u>-291.600</u>	<u>-295.300</u>	<u>-297.200</u>
23.	außerordentliche Erträge	0,00	0	0	0	0	0
24.	außerordentliche Aufwendungen	0,00	0	0	0	0	0
25.	= <u>außerordentliches Jahresergebnis (23 ./ 24)</u>	<u>0,00</u>	<u>0</u>	<u>0</u>	<u>0</u>	<u>0</u>	<u>0</u>
26.	= <u>Gesamtergebnis des Teilhaushaltes (22 + 25)</u>	<u>-248.880,92</u>	<u>-294.100</u>	<u>-288.900</u>	<u>-291.600</u>	<u>-295.300</u>	<u>-297.200</u>
27.	+ Erträge aus internen Leistungsbeziehungen	0,00	0	0	0	0	0
28.	- Aufwendungen aus internen Leistungsbeziehungen	0,00	0	0	0	0	0
29.	= <u>Gesamtergebnis des Teilhaushaltes nach den internen Leistungsbeziehungen (26 + 27 -28)</u>	<u>-248.880,92</u>	<u>-294.100</u>	<u>-288.900</u>	<u>-291.600</u>	<u>-295.300</u>	<u>-297.200</u>

## Gemeinde Panketal

## Produktinformationen

Hauptproduktbereich 2  
 Produktbereich 27  
 Produktgruppe 272  
 Produkt 27201

Schule und Kultur  
 Kultur und Wissenschaft  
 Bibliotheken  
 Öffentliche Bibliothek

verantwortlich:  
 Frau Hellmich

Teilfinanzhaushalt  
 Haushaltsjahr 2026  
 - EUR -

Investitionsmaßnahmen		Ergebnis	Ansatz	Ansatz	Planung	Planung	Planung	Bisher be-	Gesamtein-/
		2024	2025	2026	2027	2028	2029	reitgestellt (einschl.Sp 2) 2026	auszahlungen 2026
		1	2	3	4	5	6	7	8
18.	Einzahlungen aus Investitionszuwendungen	0,00	0	0	0	0	0	0,00	0,00
19.	Einzahlungen aus Beiträgen und Entgelten	0,00	0	0	0	0	0	0,00	0,00
20.	Einzahlungen aus der Veräußerung von immateriellen Vermögensgegenständen	0,00	0	0	0	0	0	0,00	0,00
21.	Einzahlungen aus der Veräußerung von Grundstücken, grundstücksgleichen Rechten und Gebäuden	0,00	0	0	0	0	0	0,00	0,00
22.	Einzahlungen aus der Veräußerung von übrigem Sachanlagevermögen	0,00	0	0	0	0	0	0,00	0,00
23.	Einzahlungen aus der Veräußerung von Finanzanlagevermögen	0,00	0	0	0	0	0	0,00	0,00
24.	Sonstige Einzahlungen aus Investitionstätigkeit	0,00	0	0	0	0	0	0,00	0,00
25.	<b>Summe der Einzahlungen aus der Investitionstätigkeit (18 bis 24)</b>	<b>0,00</b>	<b>0</b>	<b>0</b>	<b>0</b>	<b>0</b>	<b>0</b>	<b>0,00</b>	<b>0,00</b>
26.	Auszahlungen für Baumaßnahmen	0,00	0	0	0	0	0	0,00	0,00
27.	Auszahlungen von aktivierbaren Zuwendungen für Investitionen Dritter	0,00	0	0	0	0	0	0,00	0,00
28.	Auszahlungen für den Erwerb von immateriellen Vermögensgegenständen	0,00	1.000	1.000	1.000	1.000	1.000	1.000,00	5.000,00
29.	Auszahlungen für den Erwerb von Grundstücken, grundstücksgleichen Rechten und Gebäuden	0,00	0	0	0	0	0	0,00	0,00
30.	Auszahlungen für den Erwerb von übrigem Sachanlagevermögen	2.741,66	5.000	4.000	4.000	4.000	4.000	19.673,53	35.673,53
31.	Auszahlungen für den Erwerb von Finanzanlagevermögen	0,00	0	0	0	0	0	0,00	0,00
32.	Sonstige Auszahlungen aus Investitionstätigkeit	0,00	0	0	0	0	0	0,00	0,00
33.	<b>Summe Auszahlungen aus der Investitionstätigkeit (26 bis 32)</b>	<b>2.741,66</b>	<b>6.000</b>	<b>5.000</b>	<b>5.000</b>	<b>5.000</b>	<b>5.000</b>	<b>20.673,53</b>	<b>40.673,53</b>
34.	<b>Saldo aus den Einzahlungen und Auszahlungen aus der Investitionstätigkeit (25 - 33)</b>	<b>-2.741,66</b>	<b>-6.000</b>	<b>-5.000</b>	<b>-5.000</b>	<b>-5.000</b>	<b>-5.000</b>	<b>-20.673,53</b>	<b>-40.673,53</b>

**Gemeinde Panketal****Produktinformationen**

Hauptproduktbereich	2	Schule und Kultur
Produktbereich	28	Kultur und Wissenschaft
Produktgruppe	281	Heimatpflege
Produkt	28101	Heimat- und Kulturpflege

verantwortlich:  
Frau Kütbach

**Produktbeschreibungen**

**Produkt**      **2810100000**      Heimat- und Kulturpflege

**Produktbeschreibung**

- Durchführung, Organisation und Unterstützung kultureller Veranstaltungen der Gemeinde Panketal, z.B. Feste, Ausstellungen
- Finanzielle und organisatorische Förderung von kulturellen und geschichtsbezogenen Aktivitäten, Pflegen der Kulturförderrichtlinie
- Institutionelle Förderung sowie Projektförderung von Kunst- und Kulturschaffenden
- Zusammenarbeit mit Vereinen und Verbänden sowie Einzelpersonen
- Verzahnung zum Denkmalwesen
- Betreuung der Galerie Panketal

**Ziel**

- Förderung des gemeinwohlorientierten Vereinslebens

**Kennzahlen**

- Anzahl der zum 1. Januar in gemeinwohlorientierten Vereinen im Gemeindegebiet organisierten Bürger
- |       |     |       |     |       |     |       |      |
|-------|-----|-------|-----|-------|-----|-------|------|
| 2022: | 624 | 2023: | 635 | 2024: | 624 | 2025: | 1022 |
|-------|-----|-------|-----|-------|-----|-------|------|

**Auftragsgrundlage**

- BbgKVerf, KomHKV
- Versammlungsstättenverordnung, Gewerbe- und Gaststättenrecht,
- Beschlüsse der Gemeindevertretung und Ortsrecht, Kulturförderrichtlinie

**weitere Informationen zum Produkt**

## Gemeinde Panketal

## Produktinformationen

Hauptproduktbereich	2	Schule und Kultur
Produktbereich	28	Kultur und Wissenschaft
Produktgruppe	281	Heimatspflege
Produkt	28101	Heimat- und Kulturpflege

verantwortlich:  
Frau Kütbach

Teilergebnishaushalt  
Haushaltsjahr 2026  
- EUR -

Ertrags- und Aufwandsarten		Ergebnis	Ansatz	Ansatz	Planung	Planung	Planung
		2024	2025	2026	2027	2028	2029
		1	2	3	4	5	6
1.	Steuern und ähnliche Abgaben	0,00	0	0	0	0	0
2.	Zuwendungen und allgemeine Umlagen	0,00	0	0	0	0	0
3.	sonstige Transfererträge	0,00	0	0	0	0	0
4.	öffentlich-rechtliche Leistungsentgelte	1.535,00	2.500	2.500	2.500	2.500	2.500
5.	privatrechtliche Leistungsentgelte	0,00	0	0	0	0	0
6.	Kostenerstattungen und Kostenumlagen	3.193,98	0	0	0	0	0
7.	sonstige ordentliche Erträge	752,35	700	700	700	700	700
8.	aktivierte Eigenleistungen	0,00	0	0	0	0	0
9.	Bestandsveränderungen	0,00	0	0	0	0	0
10.	= <u>Erträge aus laufender Verwaltungstätigkeit (1 bis 9)</u>	<u>5.481,33</u>	<u>3.200</u>	<u>3.200</u>	<u>3.200</u>	<u>3.200</u>	<u>3.200</u>
11.	Personalaufwendungen	0,00	0	0	0	0	0
12.	Versorgungsaufwendungen	0,00	0	0	0	0	0
13.	Aufwendungen für Sach- und Dienstleistungen	42.925,59	43.300	43.300	43.300	43.300	43.300
14.	Abschreibungen	750,35	800	800	800	800	800
15.	Transferaufwendungen	30.874,14	52.000	39.000	39.000	39.000	39.000
16.	sonstige ordentliche Aufwendungen	0,00	0	0	0	0	0
17.	= <u>Aufwendungen aus laufender Verwaltungstätigkeit (11 bis 16)</u>	<u>74.550,08</u>	<u>96.100</u>	<u>83.100</u>	<u>83.100</u>	<u>83.100</u>	<u>83.100</u>
18.	= <u>Ergebnis der laufenden Verwaltungstätigkeit (10 ./ 17)</u>	<u>-69.068,75</u>	<u>-92.900</u>	<u>-79.900</u>	<u>-79.900</u>	<u>-79.900</u>	<u>-79.900</u>
19.	Zinsen und sonstige Finanzerträge	0,00	0	0	0	0	0
20.	-Zinsen und sonstige Finanzaufwendungen	0,00	0	0	0	0	0
21.	<u>Finanzergebnis (19 ./ 20)</u>	<u>0,00</u>	<u>0</u>	<u>0</u>	<u>0</u>	<u>0</u>	<u>0</u>
22.	= <u>ordentliches Jahresergebnis (18 + 21)</u>	<u>-69.068,75</u>	<u>-92.900</u>	<u>-79.900</u>	<u>-79.900</u>	<u>-79.900</u>	<u>-79.900</u>
23.	außerordentliche Erträge	0,00	0	0	0	0	0
24.	außerordentliche Aufwendungen	0,00	0	0	0	0	0
25.	= <u>außerordentliches Jahresergebnis (23 ./ 24)</u>	<u>0,00</u>	<u>0</u>	<u>0</u>	<u>0</u>	<u>0</u>	<u>0</u>
26.	= <u>Gesamtergebnis des Teilhaushaltes (22 + 25)</u>	<u>-69.068,75</u>	<u>-92.900</u>	<u>-79.900</u>	<u>-79.900</u>	<u>-79.900</u>	<u>-79.900</u>
27.	+ Erträge aus internen Leistungsbeziehungen	0,00	0	0	0	0	0
28.	- Aufwendungen aus internen Leistungsbeziehungen	0,00	0	0	0	0	0
29.	= <u>Gesamtergebnis des Teilhaushaltes nach den internen Leistungsbeziehungen (26 + 27 -28)</u>	<u>-69.068,75</u>	<u>-92.900</u>	<u>-79.900</u>	<u>-79.900</u>	<u>-79.900</u>	<u>-79.900</u>

**Gemeinde Panketal****Produktinformationen**

Hauptproduktbereich	3	Soziales und Jugend
Produktbereich	33	Soziale Hilfen
Produktgruppe	331	Förderung von Trägern der Wohlfahrtspflege
Produkt	33101	Förderung von Trägern der Wohlfahrtspflege

verantwortlich:  
Frau Endler

**Produktbeschreibungen**

**Produkt**      **3310100000**      Förderung von Trägern der Wohlfahrtspflege

**Produktbeschreibung**

- Angelegenheiten der Wohlfahrtspflege bearbeiten
- Zuweisungen und Zuschüsse für Einrichtungen und Dienste, soweit nicht anderen Produkten zugeordnet, bearbeiten (z.B. Unterstützung von Schuldnerberatung, Wohlfahrtsverbände u.a.)
- Beratung und Unterstützung des Seniorenrates und der Seniorenbeauftragten
- Vorbereitung, Organisation und Durchführung von Veranstaltungen mit sozialem Schwerpunkt (z. B. Seniorentag)

**Auftragsgrundlage**

- BbgKVerf, KomHKV
- Beschlüsse der Gemeindevertretung, Förderrichtlinien, Satzungen

**weitere Informationen zum Produkt**

## Gemeinde Panketal

## Produktinformationen

Hauptproduktbereich	3	Soziales und Jugend
Produktbereich	33	Soziale Hilfen
Produktgruppe	331	Förderung von Trägern der Wohlfahrtspflege
Produkt	33101	Förderung von Trägern der Wohlfahrtspflege

verantwortlich:  
Frau Endler

Teilergebnishaushalt  
Haushaltsjahr 2026  
- EUR -

Ertrags- und Aufwandsarten		Ergebnis	Ansatz	Ansatz	Planung	Planung	Planung
		2024	2025	2026	2027	2028	2029
		1	2	3	4	5	6
1.	Steuern und ähnliche Abgaben	0,00	0	0	0	0	0
2.	Zuwendungen und allgemeine Umlagen	28.503,92	30.000	33.000	33.000	33.000	33.000
3.	sonstige Transfererträge	0,00	0	0	0	0	0
4.	öffentlich-rechtliche Leistungsentgelte	550,00	500	500	500	500	500
5.	privatrechtliche Leistungsentgelte	0,00	0	0	0	0	0
6.	Kostenerstattungen und Kostenumlagen	0,00	0	0	0	0	0
7.	sonstige ordentliche Erträge	0,00	0	0	0	0	0
8.	aktivierte Eigenleistungen	0,00	0	0	0	0	0
9.	Bestandsveränderungen	0,00	0	0	0	0	0
10.	= <u>Erträge aus laufender Verwaltungstätigkeit (1 bis 9)</u>	<u>29.053,92</u>	<u>30.500</u>	<u>33.500</u>	<u>33.500</u>	<u>33.500</u>	<u>33.500</u>
11.	Personalaufwendungen	0,00	0	0	0	0	0
12.	Versorgungsaufwendungen	0,00	0	0	0	0	0
13.	Aufwendungen für Sach- und Dienstleistungen	37.172,18	38.000	34.200	34.200	34.200	34.200
14.	Abschreibungen	0,00	0	0	0	0	0
15.	Transferaufwendungen	144.791,22	177.500	177.500	177.500	177.500	177.500
16.	sonstige ordentliche Aufwendungen	0,00	4.000	4.000	4.000	4.000	0
17.	= <u>Aufwendungen aus laufender Verwaltungstätigkeit (11 bis 16)</u>	<u>181.963,40</u>	<u>219.500</u>	<u>215.700</u>	<u>215.700</u>	<u>215.700</u>	<u>211.700</u>
18.	= <u>Ergebnis der laufenden Verwaltungstätigkeit (10 ./ 17)</u>	<u>-152.909,48</u>	<u>-189.000</u>	<u>-182.200</u>	<u>-182.200</u>	<u>-182.200</u>	<u>-178.200</u>
19.	Zinsen und sonstige Finanzerträge	0,00	0	0	0	0	0
20.	-Zinsen und sonstige Finanzaufwendungen	0,00	0	0	0	0	0
21.	Finanzergebnis (19 ./ 20)	<u>0,00</u>	<u>0</u>	<u>0</u>	<u>0</u>	<u>0</u>	<u>0</u>
22.	= <u>ordentliches Jahresergebnis (18 + 21)</u>	<u>-152.909,48</u>	<u>-189.000</u>	<u>-182.200</u>	<u>-182.200</u>	<u>-182.200</u>	<u>-178.200</u>
23.	außerordentliche Erträge	0,00	0	0	0	0	0
24.	außerordentliche Aufwendungen	0,00	0	0	0	0	0
25.	= <u>außerordentliches Jahresergebnis (23 ./ 24)</u>	<u>0,00</u>	<u>0</u>	<u>0</u>	<u>0</u>	<u>0</u>	<u>0</u>
26.	= <u>Gesamtergebnis des Teilhaushaltes (22 + 25)</u>	<u>-152.909,48</u>	<u>-189.000</u>	<u>-182.200</u>	<u>-182.200</u>	<u>-182.200</u>	<u>-178.200</u>
27.	+ Erträge aus internen Leistungsbeziehungen	0,00	0	0	0	0	0
28.	- Aufwendungen aus internen Leistungsbeziehungen	0,00	0	0	0	0	0
29.	= <u>Gesamtergebnis des Teilhaushaltes nach den internen Leistungsbeziehungen (26 + 27 -28)</u>	<u>-152.909,48</u>	<u>-189.000</u>	<u>-182.200</u>	<u>-182.200</u>	<u>-182.200</u>	<u>-178.200</u>

**Gemeinde Panketal****Produktinformationen**

Hauptproduktbereich	3	Soziales und Jugend	verantwortlich: Frau Endler
Produktbereich	36	Kinder-, Jugend- und Familienhilfe	
Produktgruppe	362	Jugendarbeit	
Produkt	36201	Jugendarbeit innerhalb und außerhalb von Einrichtungen	

**Produktbeschreibungen**

**Produkt**      **3620100000**      Jugendarbeit innerhalb und außerhalb von Einrichtungen

**Produktbeschreibung**

- Jugendhilfeplanung fortschreiben, Zusammenarbeit mit Jugendkoordinator(in), Landkreis und örtlichen Vereinen, Überwachung des Leistungsvertrages
- außerschulische Jugendbildung unterstützen (Maßnahmen zur allgemeinen, politischen, musischen, kulturellen und sozialen Bildung)
- Bearbeitung von Zuschussanträgen und Fördermittelsachen für Maßnahmen und Aktionen (z.B. Ferienspiele, offener Ferien-Hort, sonstige Projekte)
- Jugendhilfestatistik erarbeiten
- Erarbeitung / Betreuung gemeindlicher Projekte

**Ziel**

- Verbesserung der Angebote für Kinder und Jugendliche unter Einbeziehung des bürgerschaftlichen Engagements

**Kennzahlen**

- Anzahl der im Gemeindegebiet zum 1. Januar in Sportvereinen und Jugendfeuerwehr organisierten bis 27jährigen  
- 2022:      1.052      - 2023:      1.081      - 2024:      1.339      - 2025:      1.390

**Auftragsgrundlage**

- SGB I, VIII, X und Nebenvorschriften,
- BbgKVerf, KomHKV, Verträge und Bescheide anderer Stellen (z.B. Kreisjugendamt), Jugendhilfeplan
- Beschlüsse der Gemeindevertretung, Leistungsverträge

**weitere Informationen zum Produkt**

## Gemeinde Panketal

## Produktinformationen

Hauptproduktbereich	3	Soziales und Jugend
Produktbereich	36	Kinder-, Jugend- und Familienhilfe
Produktgruppe	362	Jugendarbeit
Produkt	36201	Jugendarbeit innerhalb und außerhalb von Einrichtungen

verantwortlich:  
Frau Endler

Teilergebnishaushalt  
Haushaltsjahr 2026  
- EUR -

Ertrags- und Aufwandsarten		Ergebnis	Ansatz	Ansatz	Planung	Planung	Planung
		2024	2025	2026	2027	2028	2029
		1	2	3	4	5	6
1.	Steuern und ähnliche Abgaben	0,00	0	0	0	0	0
2.	Zuwendungen und allgemeine Umlagen	189.104,13	153.000	189.000	189.000	189.000	189.000
3.	sonstige Transfererträge	0,00	0	0	0	0	0
4.	öffentlich-rechtliche Leistungsentgelte	0,00	0	0	0	0	0
5.	privatrechtliche Leistungsentgelte	0,00	0	0	0	0	0
6.	Kostenerstattungen und Kostenumlagen	0,00	0	0	0	0	0
7.	sonstige ordentliche Erträge	0,00	0	0	0	0	0
8.	aktivierte Eigenleistungen	0,00	0	0	0	0	0
9.	Bestandsveränderungen	0,00	0	0	0	0	0
10.	<b>= Erträge aus laufender Verwaltungstätigkeit (1 bis 9)</b>	<b>189.104,13</b>	<b>153.000</b>	<b>189.000</b>	<b>189.000</b>	<b>189.000</b>	<b>189.000</b>
11.	Personalaufwendungen	0,00	0	0	0	0	0
12.	Versorgungsaufwendungen	0,00	0	0	0	0	0
13.	Aufwendungen für Sach- und Dienstleistungen	4.314,12	4.500	4.500	4.500	4.500	4.500
14.	Abschreibungen	800,83	900	900	900	900	900
15.	Transferaufwendungen	378.462,28	403.000	428.000	428.000	428.000	428.000
16.	sonstige ordentliche Aufwendungen	1.052,63	0	0	0	0	0
17.	<b>= Aufwendungen aus laufender Verwaltungstätigkeit (11 bis 16)</b>	<b>384.629,86</b>	<b>408.400</b>	<b>433.400</b>	<b>433.400</b>	<b>433.400</b>	<b>433.400</b>
18.	<b>= Ergebnis der laufenden Verwaltungstätigkeit (10 ./ 17)</b>	<b>-195.525,73</b>	<b>-255.400</b>	<b>-244.400</b>	<b>-244.400</b>	<b>-244.400</b>	<b>-244.400</b>
19.	Zinsen und sonstige Finanzerträge	0,00	0	0	0	0	0
20.	-Zinsen und sonstige Finanzaufwendungen	0,00	0	0	0	0	0
21.	<b>Finanzergebnis (19 ./ 20)</b>	<b>0,00</b>	<b>0</b>	<b>0</b>	<b>0</b>	<b>0</b>	<b>0</b>
22.	<b>= ordentliches Jahresergebnis (18 + 21)</b>	<b>-195.525,73</b>	<b>-255.400</b>	<b>-244.400</b>	<b>-244.400</b>	<b>-244.400</b>	<b>-244.400</b>
23.	außerordentliche Erträge	0,00	0	0	0	0	0
24.	außerordentliche Aufwendungen	0,00	0	0	0	0	0
25.	<b>= außerordentliches Jahresergebnis (23 ./ 24)</b>	<b>0,00</b>	<b>0</b>	<b>0</b>	<b>0</b>	<b>0</b>	<b>0</b>
26.	<b>= Gesamtergebnis des Teilhaushaltes (22 + 25)</b>	<b>-195.525,73</b>	<b>-255.400</b>	<b>-244.400</b>	<b>-244.400</b>	<b>-244.400</b>	<b>-244.400</b>
27.	+ Erträge aus internen Leistungsbeziehungen	0,00	0	0	0	0	0
28.	- Aufwendungen aus internen Leistungsbeziehungen	0,00	0	0	0	0	0
29.	<b>= Gesamtergebnis des Teilhaushaltes nach den internen Leistungsbeziehungen (26 + 27 -28)</b>	<b>-195.525,73</b>	<b>-255.400</b>	<b>-244.400</b>	<b>-244.400</b>	<b>-244.400</b>	<b>-244.400</b>

**Gemeinde Panketal****Produktinformationen**

Hauptproduktbereich	3	<b>Soziales und Jugend</b>	<b>verantwortlich:</b> Frau Hagen
Produktbereich	36	<b>Kinder-, Jugend- und Familienhilfe</b>	
Produktgruppe	365	<b>Tageseinrichtungen für Kinder</b>	
Unterproduktgruppe	3650	<b>Tageseinrichtungen für Kinder</b>	

**Produktbeschreibungen**

<b>Produkt</b>	<b>3650100000</b>	Kita "Pankekinder"
----------------	-------------------	--------------------

**Produktbeschreibung**

- Kita-Entwicklungsplanung: Ermitteln des Betreuungsbedarfes in Panketal, Mitwirken am Kita-Bedarfsplan des Kreises, Anpassung der kommunalen Kitas an Qualitätsanforderungen und Kapazitätsansprüche, Fortentwicklung von Kitasatzung und KitaFR
- Organisation der Betreuung von Kindern in den kommunalen Kindertagesstätten „Pankekinder“, „Kinderland“, „Kinderhaus Kunterbunt“, „Spatzennest“, „Haus Fantasia“, Hort Zepernick, „Pankeströlche“ gemäß staatlichen, kommunalen und eigenen Qualitäts- und Pädagogikansprüchen im Rahmen der Vorschriften: Bearbeitung von Aufnahmeanträgen, Ummeldungen, Abmeldungen; Beratung von Eltern und sonstigen Personensorgeberechtigten; Berechnung der Elternbeiträge und Erlass von Bescheiden; Durchführen und Sicherstellen einer hochwertigen familienergänzenden Förderung der Kinder, Entwickeln von pädagogischen Konzeptionen und Haus- und Benutzerordnungen
- Unterstützung Freier Träger beim Betrieb ihrer Einrichtungen, z.Z. Kitas „Birkenbäumchen“, „Knirpsenstadt“, „Traumschloss“, „Annengarten“, „Montessori-Hort“ und „Birkenwäldchen“.
- Trägerberatung, Bearbeiten der Zuschussanträge
- Bearbeiten des Betreuungskostenausgleichs mit anderen Gemeinden, Städten, Länderstellen, vorwiegend Berliner Bezirksämter, für Betreuung Panketaler Kinder auswärts, vereinzelt auswärtiger Kinder in Panketal
- Verwaltung des vom Landkreis zu zahlenden Personalkostenzuschusses für kommunale Kitas und „Berlin-Kinder“
- Durchführung von Ausschreibungen, Erteilen und Überwachen von Aufträgen, Rechnungsbearbeitung
- Abschluss von Verträgen mit Eltern, öffentlichen Stellen, Lieferanten und Dienstleistern, Wahrnehmung der Rechte und Pflichten gegenüber den Vertragspartnern
- Erstellen und Bearbeiten von Statistiken

**Ziel**

- Hohe Qualität und bedarfsgerechte Entwicklung der kommunalen Kitas

**Kennzahlen**

- Prozentsatz der Kinder mit bei der Einschulung in Panketaler Grundschulen festgestelltem Sprachförderbedarf aus eigenen kommunalen Kitas  
- 2022: 13,80 %      - 2023: 16,20 %      - 2024: 14,20 %      - 2025: 16,70 %
- Anzahl der Kinder pro Erzieher auf Grundlage von Vollzeitstellen  
- 2022: 11,7      - 2023: 11,5      - 2024: 11,3      - 2025: 9,42
- Anzahl der Kinder auf der Warteliste für eigene kommunale Kitas, die zum Stichtag 1. September bis zum 31. Dezember noch nicht versorgt waren  
- 2022: 19      - 2023: 14      - 2024: 6      - 2025: 0
- Anzahl der Kita-Plätze im Gemeindegebiet zuzüglich Plätzen bei Tagesmüttern zum 01. September:  
- Gesamt 2022: 2.032    - Gesamt 2023: 2.010    - Gesamt 2024: 2.005    - Gesamt 2025: 2.005  
- 0-6jährige 2022: 1.048    - 0-6jährige 2023: 1.031    - 0-6jährige 2024: 1.021    - 0-6jährige 2025: 1.021  
- Hortkinder 2022: 984    - Hortkinder 2023: 984    - Hortkinder 2024: 984    - Hortkinder 2025: 984
- Jährlicher Anteil der staatlich anerkannten Erzieher und Heilpädagoginnen am Betreuungspersonal in kommunalen Kitas auf Grundlage von Vollzeitstellen  
- 2022: 96,0 % = 117,9 VZE      - 2024: 95,6 % = 123,3 VZE  
- 2023: 96,0 % = 118,9 VZE      - 2025: 95,1 % = 132,8 VZE
- Jährliche Fortbildungstage pro Kita-Betreuer  
- 2022: 2      - 2023: 2      - 2024: 4      - 2025: 5

**Auftragsgrundlage**

- SGB I, VIII, X und ergänzendes Bundesrecht, Kita – Gesetz und ergänzendes Landesrecht aus Brandenburg und Berlin
- Vorschriften über öffentliche Einrichtungen, Arbeitsschutz, Brandschutz, Gesundheits- und Hygieneschutz, pädagogische Grund- und Lehrpläne
- Vorschriften des Ministeriums, des Landesjugendamtes, des Kreisjugendamtes, Beschlüsse der Gemeindevertretung, Panketaler Kitasatzung, sonstiges Panketaler und auswärtiges Ortsrecht
- Vertrag zwischen Berlin und Brandenburg zur Kitabetreuung
- BbgKVerf, KomHKV

**weitere Informationen zum Produkt**

Produkt umfasst nicht nur Kitas, sondern auch „andere Angebote“ i.S.d. § 1 KitaG.

Kindertagespflege („Tagesmutter“) liegt in ausschließlicher Zuständigkeit des Landkreises.

Die Feststellung des Rechtsanspruchs auf Betreuung nimmt der Landkreis vor und schickt den Eltern Bescheide hierüber.

Die Kitakräfte übernehmen fachspezifische Aufgaben.

**Buchungsprodukte:**

365010	Kita "Pankekinder"	365016	Kita´s in freier Trägerschaft
365011	Kita "Kinderland"	365017	Betreuung außerhalb der Gemeinde
365012	Kita "Kinderhaus Kunterbunt"	365018	Kita „da Vinci“

**Gemeinde Panketal****Produktinformationen**

Hauptproduktbereich **3**  
 Produktbereich **36**  
 Produktgruppe **365**  
 Unterproduktgruppe **3650**

**Soziales und Jugend**  
**Kinder-, Jugend- und Familienhilfe**  
**Tageseinrichtungen für Kinder**  
**Tageseinrichtungen für Kinder**

**verantwortlich:**  
 Frau Hagen

<b>Produkt</b>	<b>365010000</b>	Kita "Pankekinder"
365013	Kita „Spatzennest“	365019 Kitaverwaltung
365014	Hort/Kita "Haus Fantasia "	365020 Kita „Pankestrolche“
365015	Hort Zepernick	365021 Hort Elbestraße“

## Gemeinde Panketal

## Produktinformationen

Hauptproduktbereich	3
Produktbereich	36
Produktgruppe	365
Unterproduktgruppe	3650

Soziales und Jugend  
Kinder-, Jugend- und Familienhilfe  
Tageseinrichtungen für Kinder  
Tageseinrichtungen für Kinder

verantwortlich:  
Frau Hagen

Teilergebnishaushalt  
Haushaltsjahr 2026  
- EUR -

Ertrags- und Aufwandsarten		Ergebnis	Ansatz	Ansatz	Planung	Planung	Planung
		2024	2025	2026	2027	2028	2029
		1	2	3	4	5	6
1.	Steuern und ähnliche Abgaben	0,00	0	0	0	0	0
2.	Zuwendungen und allgemeine Umlagen	7.903.422,82	7.864.700	7.606.400	7.669.500	7.768.700	7.869.600
3.	sonstige Transfererträge	0,00	0	0	0	0	0
4.	öffentlich-rechtliche Leistungsentgelte	1.184.977,80	938.000	954.000	949.000	949.000	949.000
5.	privatrechtliche Leistungsentgelte	318.037,66	311.500	302.800	302.800	302.800	302.800
6.	Kostenerstattungen und Kostenumlagen	405.217,85	320.600	450.500	395.500	395.500	395.500
7.	sonstige ordentliche Erträge	74.786,92	500	500	300	300	100
8.	aktivierte Eigenleistungen	0,00	0	0	0	0	0
9.	Bestandsveränderungen	0,00	0	0	0	0	0
10.	= <u>Erträge aus laufender Verwaltungstätigkeit (1 bis 9)</u>	<u>9.886.443,05</u>	<u>9.435.300</u>	<u>9.314.200</u>	<u>9.317.100</u>	<u>9.416.300</u>	<u>9.517.000</u>
11.	Personalaufwendungen	11.260.682,25	12.323.300	11.397.100	11.568.200	11.740.800	11.916.200
12.	Versorgungsaufwendungen	0,00	0	0	0	0	0
13.	Aufwendungen für Sach- und Dienstleistungen	1.735.298,78	2.162.300	2.012.500	2.177.100	2.076.900	2.086.100
14.	Abschreibungen	560.125,10	585.100	559.800	557.800	555.500	522.900
15.	Transferaufwendungen	873.925,22	962.800	995.100	998.300	1.011.900	1.025.500
16.	sonstige ordentliche Aufwendungen	276.855,25	247.600	390.100	351.800	326.300	326.300
17.	= <u>Aufwendungen aus laufender Verwaltungstätigkeit (11 bis 16)</u>	<u>14.706.886,60</u>	<u>16.281.100</u>	<u>15.354.600</u>	<u>15.653.200</u>	<u>15.711.400</u>	<u>15.877.000</u>
18.	= <u>Ergebnis der laufenden Verwaltungstätigkeit (10 ./ 17)</u>	<u>-4.820.443,55</u>	<u>-6.845.800</u>	<u>-6.040.400</u>	<u>-6.336.100</u>	<u>-6.295.100</u>	<u>-6.360.000</u>
19.	Zinsen und sonstige Finanzerträge	0,00	0	0	0	0	0
20.	-Zinsen und sonstige Finanzaufwendungen	0,00	0	0	0	0	0
21.	Finanzergebnis (19 ./ 20)	0,00	0	0	0	0	0
22.	= <u>ordentliches Jahresergebnis (18 + 21)</u>	<u>-4.820.443,55</u>	<u>-6.845.800</u>	<u>-6.040.400</u>	<u>-6.336.100</u>	<u>-6.295.100</u>	<u>-6.360.000</u>
23.	außerordentliche Erträge	0,00	0	0	0	0	0
24.	außerordentliche Aufwendungen	0,00	0	0	0	0	0
25.	= <u>außerordentliches Jahresergebnis (23 ./ 24)</u>	<u>0,00</u>	<u>0</u>	<u>0</u>	<u>0</u>	<u>0</u>	<u>0</u>
26.	= <u>Gesamtergebnis des Teilhaushaltes (22 + 25)</u>	<u>-4.820.443,55</u>	<u>-6.845.800</u>	<u>-6.040.400</u>	<u>-6.336.100</u>	<u>-6.295.100</u>	<u>-6.360.000</u>
27.	+ Erträge aus internen Leistungsbeziehungen	0,00	0	0	0	0	0
28.	- Aufwendungen aus internen Leistungsbeziehungen	0,00	0	0	0	0	0
29.	= <u>Gesamtergebnis des Teilhaushaltes nach den internen Leistungsbeziehungen (26 + 27 -28)</u>	<u>-4.820.443,55</u>	<u>-6.845.800</u>	<u>-6.040.400</u>	<u>-6.336.100</u>	<u>-6.295.100</u>	<u>-6.360.000</u>

## Gemeinde Panketal

## Produktinformationen

Hauptproduktbereich	3
Produktbereich	36
Produktgruppe	365
Unterproduktgruppe	3650

Soziales und Jugend  
Kinder-, Jugend- und Familienhilfe  
Tageseinrichtungen für Kinder  
Tageseinrichtungen für Kinder

verantwortlich:  
Frau Hagen

Teilfinanzhaushalt  
Haushaltsjahr 2026  
- EUR -

Investitionsmaßnahmen		Ergebnis	Ansatz	Ansatz	Planung	Planung	Planung	Bisher be-	Gesamtein-/
		2024	2025	2026	2027	2028	2029	reitgestellt (einschl. Sp 2) 2026	auszahlungen 2026
		1	2	3	4	5	6	7	8
18.	Einzahlungen aus Investitionszuwendungen	765,98	0	0	0	0	0	0,00	0,00
19.	Einzahlungen aus Beiträgen und Entgelten	0,00	0	0	0	0	0	0,00	0,00
20.	Einzahlungen aus der Veräußerung von immateriellen Vermögensgegenständen	0,00	0	0	0	0	0	0,00	0,00
21.	Einzahlungen aus der Veräußerung von Grundstücken, grundstücksgleichen Rechten und Gebäuden	0,00	0	0	0	0	0	0,00	0,00
22.	Einzahlungen aus der Veräußerung von übrigem Sachanlagevermögen	0,00	0	0	0	0	0	0,00	0,00
23.	Einzahlungen aus der Veräußerung von Finanzanlagevermögen	0,00	0	0	0	0	0	0,00	0,00
24.	Sonstige Einzahlungen aus Investitionstätigkeit	0,00	0	0	0	0	0	0,00	0,00
25.	<b>Summe der Einzahlungen aus der Investitionstätigkeit (18 bis 24)</b>	<b>765,98</b>	<b>0</b>	<b>0</b>	<b>0</b>	<b>0</b>	<b>0</b>	<b>0,00</b>	<b>0,00</b>
26.	Auszahlungen für Baumaßnahmen	5.229,79	0	250.000	0	0	0	87.223,05	337.223,05
27.	Auszahlungen von aktivierbaren Zuwendungen für Investitionen Dritter	0,00	0	0	0	0	0	0,00	0,00
28.	Auszahlungen für den Erwerb von immateriellen Vermögensgegenständen	0,00	12.000	14.000	13.000	13.000	13.000	12.000,00	65.000,00
29.	Auszahlungen für den Erwerb von Grundstücken, grundstücksgleichen Rechten und Gebäuden	0,00	0	0	0	0	0	0,00	0,00
30.	Auszahlungen für den Erwerb von übrigem Sachanlagevermögen	77.814,21	129.600	81.500	58.000	53.000	53.000	526.604,89	772.104,89
31.	Auszahlungen für den Erwerb von Finanzanlagevermögen	0,00	0	0	0	0	0	0,00	0,00
32.	Sonstige Auszahlungen aus Investitionstätigkeit	0,00	0	0	0	0	0	0,00	0,00
33.	<b>Summe Auszahlungen aus der Investitionstätigkeit (26 bis 32)</b>	<b>83.044,00</b>	<b>141.600</b>	<b>345.500</b>	<b>71.000</b>	<b>66.000</b>	<b>66.000</b>	<b>625.827,94</b>	<b>1.174.327,94</b>
34.	<b>Saldo aus den Einzahlungen und Auszahlungen aus der Investitionstätigkeit (25 - 33)</b>	<b>-82.278,02</b>	<b>-141.600</b>	<b>-345.500</b>	<b>-71.000</b>	<b>-66.000</b>	<b>-66.000</b>	<b>-625.827,94</b>	<b>-1.174.327,94</b>

## Gemeinde Panketal

## Produktinformationen

Hauptproduktbereich	3
Produktbereich	36
Produktgruppe	365
Unterproduktgruppe	3650

Soziales und Jugend  
Kinder-, Jugend- und Familienhilfe  
Tageseinrichtungen für Kinder  
Tageseinrichtungen für Kinder

verantwortlich:  
Frau Hagen

Investitionsmaßnahmen	Ergebnis 2024	Ansatz 2025	Ansatz 2026	Planung 2027	Planung 2028	Planung 2029	Bisher be- reitetgestellt (einschl.Sp 2) 2026	Gesamtein-/ auszahlungen 2026
	1	2	3	4	5	6	7	8
Investitionen oberhalb der festgesetzten Wert- grenze								
<b>365010001004 Investitionsmaßnahmen Gebäude Kita "Pankekinder"</b> Erläuterung: Planungsmittel für Sanierung Kita Pankekinder								
365010.785100 Sanierung Gebäude	0,00	0	250.000	0	0	0	87.223,05	337.223,05
<b>Saldo aus der Investitionstätigkeit</b>	<b>0,00</b>	<b>0</b>	<b>-250.000</b>	<b>0</b>	<b>0</b>	<b>0</b>	<b>-87.223,05</b>	<b>-337.223,05</b>
<b>= Saldo oberhalb der Wertgrenze</b>	<b>0,00</b>	<b>0</b>	<b>-250.000</b>	<b>0</b>	<b>0</b>	<b>0</b>	<b>-87.223,05</b>	<b>-337.223,05</b>

**Gemeinde Panketal****Produktinformationen**

Hauptproduktbereich	3	Soziales und Jugend
Produktbereich	36	Kinder-, Jugend- und Familienhilfe
Produktgruppe	366	Einrichtungen der Jugendarbeit, Jugendfreizeitstätten
Produkt	36601	Einrichtungen der Jugendarbeit

verantwortlich:  
Frau Endler

**Produktbeschreibungen**

**Produkt**      **3660100000**      Einrichtungen der Jugendarbeit

**Produktbeschreibung**

- Mitwirkung bei der Jugendhilfeplanung
- Betreuen der Entwicklung stationärer Einrichtungen der Kinder- und Jugendarbeit:  
Spielflächenplan, Sport- und Spielpark Straße der Jugend  
Einrichtungen in Freier Trägerschaft, z. Z. Gemeinschaftshaus Mommsenstraße, Heizhaus, Würfel
- Stationäre Jugendförderung (Abstimmungen und Beratungen mit Kreisjugendamt und Jugendkoordinator(in))
- Gemeinsame Initiierung von Projekten der offenen Kinder- und Jugendarbeit (Nutzungs- und Umsetzungskonzeptionen etc.)
- Zusammenarbeit mit Trägern
- Verwaltung der Jugendfreizeitstätten
- Abwicklung der institutionellen Förderung
- Wahrnehmung der Rechte und Pflichten zu den Vertragspartnern
- Vorbereitung und Durchführung der Budgetverhandlungen (Zuschüsse)
- Überwachung sowie Umsetzung des Leistungsvertrages Barnim-Jugendkoordinatorin-Panketal

**Auftragsgrundlage**

- Jugenschutzgesetz, SGB VIII und andere Bundesvorschriften
- BbgKVerf, KomHKV, LHO, ministeriale Vorschriften
- Förderrichtlinien, Beschlüsse der Gemeindevertretung

**weitere Informationen zum Produkt****Buchungsprodukte**

366011	Gemeinschaftshaus	366015	Mobile Jugendarbeit
366012	Jugendclub Zepernick	366016	Werke für Kids
366013	Freizeithaus „Würfel“		
366014	Sport- und Freizeitpark		

## Gemeinde Panketal

## Produktinformationen

Hauptproduktbereich

3

Soziales und Jugend

verantwortlich:

Produktbereich

36

Kinder-, Jugend- und Familienhilfe

Frau Endler

Produktgruppe

366

Einrichtungen der Jugendarbeit, Jugendfreizeitstätten

Produkt

36601

Einrichtungen der Jugendarbeit

Teilergebnishaushalt  
Haushaltsjahr 2026  
- EUR -

Ertrags- und Aufwandsarten		Ergebnis	Ansatz	Ansatz	Planung	Planung	Planung
		2024	2025	2026	2027	2028	2029
		1	2	3	4	5	6
1.	Steuern und ähnliche Abgaben	0,00	0	0	0	0	0
2.	Zuwendungen und allgemeine Umlagen	439,73	400	400	400	400	400
3.	sonstige Transfererträge	0,00	0	0	0	0	0
4.	öffentlich-rechtliche Leistungsentgelte	0,00	0	0	0	0	0
5.	privatrechtliche Leistungsentgelte	0,00	0	0	0	0	0
6.	Kostenerstattungen und Kostenumlagen	4.676,03	0	200	200	200	200
7.	sonstige ordentliche Erträge	0,00	0	0	0	0	0
8.	aktivierte Eigenleistungen	0,00	0	0	0	0	0
9.	Bestandsveränderungen	0,00	0	0	0	0	0
10.	= <u>Erträge aus laufender Verwaltungstätigkeit (1 bis 9)</u>	<u>5.115,76</u>	<u>400</u>	<u>600</u>	<u>600</u>	<u>600</u>	<u>600</u>
11.	Personalaufwendungen	0,00	0	0	0	0	0
12.	Versorgungsaufwendungen	0,00	0	0	0	0	0
13.	Aufwendungen für Sach- und Dienstleistungen	126.874,59	141.100	158.900	143.100	143.600	143.900
14.	Abschreibungen	22.782,17	37.200	44.400	44.300	44.300	44.300
15.	Transferaufwendungen	398.940,37	422.000	426.800	426.800	426.800	426.800
16.	sonstige ordentliche Aufwendungen	0,00	0	0	0	0	0
17.	= <u>Aufwendungen aus laufender Verwaltungstätigkeit (11 bis 16)</u>	<u>548.597,13</u>	<u>600.300</u>	<u>630.100</u>	<u>614.200</u>	<u>614.700</u>	<u>615.000</u>
18.	= <u>Ergebnis der laufenden Verwaltungstätigkeit (10 ./ 17)</u>	<u>-543.481,37</u>	<u>-599.900</u>	<u>-629.500</u>	<u>-613.600</u>	<u>-614.100</u>	<u>-614.400</u>
19.	Zinsen und sonstige Finanzerträge	0,00	0	0	0	0	0
20.	-Zinsen und sonstige Finanzaufwendungen	0,00	0	0	0	0	0
21.	<u>Finanzergebnis (19 ./ 20)</u>	<u>0,00</u>	<u>0</u>	<u>0</u>	<u>0</u>	<u>0</u>	<u>0</u>
22.	= <u>ordentliches Jahresergebnis (18 + 21)</u>	<u>-543.481,37</u>	<u>-599.900</u>	<u>-629.500</u>	<u>-613.600</u>	<u>-614.100</u>	<u>-614.400</u>
23.	außerordentliche Erträge	0,00	0	0	0	0	0
24.	außerordentliche Aufwendungen	0,00	0	0	0	0	0
25.	= <u>außerordentliches Jahresergebnis (23 ./ 24)</u>	<u>0,00</u>	<u>0</u>	<u>0</u>	<u>0</u>	<u>0</u>	<u>0</u>
26.	= <u>Gesamtergebnis des Teilhaushaltes (22 + 25)</u>	<u>-543.481,37</u>	<u>-599.900</u>	<u>-629.500</u>	<u>-613.600</u>	<u>-614.100</u>	<u>-614.400</u>
27.	+ Erträge aus internen Leistungsbeziehungen	0,00	0	0	0	0	0
28.	- Aufwendungen aus internen Leistungsbeziehungen	0,00	0	0	0	0	0
29.	= <u>Gesamtergebnis des Teilhaushaltes nach den internen Leistungsbeziehungen (26 + 27 -28)</u>	<u>-543.481,37</u>	<u>-599.900</u>	<u>-629.500</u>	<u>-613.600</u>	<u>-614.100</u>	<u>-614.400</u>

## Gemeinde Panketal

## Produktinformationen

Hauptproduktbereich

3

Soziales und Jugend

verantwortlich:

Produktbereich

36

Kinder-, Jugend- und Familienhilfe

Frau Endler

Produktgruppe

366

Einrichtungen der Jugendarbeit, Jugendfreizeitstätten

Produkt

36601

Einrichtungen der Jugendarbeit

Teilfinanzhaushalt  
Haushaltsjahr 2026

- EUR -

Investitionsmaßnahmen		Ergebnis 2024	Ansatz 2025	Ansatz 2026	Planung 2027	Planung 2028	Planung 2029	Bisher be- reitetgestellt (einschl.Sp 2) 2026	Gesamtein-/ auszahlungen 2026
		1	2	3	4	5	6	7	8
18.	Einzahlungen aus Investitionszuwendungen	0,00	0	0	0	0	0	0,00	0,00
19.	Einzahlungen aus Beiträgen und Entgelten	0,00	0	0	0	0	0	0,00	0,00
20.	Einzahlungen aus der Veräußerung von immateriellen Vermögensgegenständen	0,00	0	0	0	0	0	0,00	0,00
21.	Einzahlungen aus der Veräußerung von Grundstücken, grundstücksgleichen Rechten und Gebäuden	0,00	0	0	0	0	0	0,00	0,00
22.	Einzahlungen aus der Veräußerung von übrigem Sachanlagevermögen	0,00	0	0	0	0	0	0,00	0,00
23.	Einzahlungen aus der Veräußerung von Finanzanlagevermögen	0,00	0	0	0	0	0	0,00	0,00
24.	Sonstige Einzahlungen aus Investitionstätigkeit	0,00	0	0	0	0	0	0,00	0,00
25.	<b>Summe der Einzahlungen aus der Investitionstätigkeit (18 bis 24)</b>	<b>0,00</b>	<b>0</b>	<b>0</b>	<b>0</b>	<b>0</b>	<b>0</b>	<b>0,00</b>	<b>0,00</b>
26.	Auszahlungen für Baumaßnahmen	184.913,79	0	0	0	0	0	0,00	0,00
27.	Auszahlungen von aktivierbaren Zuwendungen für Investitionen Dritter	0,00	0	0	0	0	0	0,00	0,00
28.	Auszahlungen für den Erwerb von immateriellen Vermögensgegenständen	0,00	0	0	0	0	0	0,00	0,00
29.	Auszahlungen für den Erwerb von Grundstücken, grundstücksgleichen Rechten und Gebäuden	0,00	0	0	0	0	0	0,00	0,00
30.	Auszahlungen für den Erwerb von übrigem Sachanlagevermögen	0,00	0	0	0	0	0	0,00	0,00
31.	Auszahlungen für den Erwerb von Finanzanlagevermögen	0,00	0	0	0	0	0	0,00	0,00
32.	Sonstige Auszahlungen aus Investitionstätigkeit	0,00	0	0	0	0	0	0,00	0,00
33.	<b>Summe Auszahlungen aus der Investitionstätigkeit (26 bis 32)</b>	<b>184.913,79</b>	<b>0</b>	<b>0</b>	<b>0</b>	<b>0</b>	<b>0</b>	<b>0,00</b>	<b>0,00</b>
34.	<b>Saldo aus den Einzahlungen und Auszahlungen aus der Investitionstätigkeit (25 - 33)</b>	<b>-184.913,79</b>	<b>0</b>	<b>0</b>	<b>0</b>	<b>0</b>	<b>0</b>	<b>0,00</b>	<b>0,00</b>

**Gemeinde Panketal****Produktinformationen**

Hauptproduktbereich	4	Gesundheit und Sport
Produktbereich	42	Sportförderung
Produktgruppe	421	Förderung des Sports
Produkt	42101	Förderung des Sports

verantwortlich:  
Frau Wilke

**Produktbeschreibungen**

**Produkt**      **4210100000**      Förderung des Sports

**Produktbeschreibung**

- Sportentwicklungsplanung
- Mitwirkung bei Planung von kommunalen und Vereins-Sportstätten
- Zusammenarbeit mit Sportvereinen, Betreuung und Beratung der Sportorganisationen, Pflege der Satzungen, Bearbeiten von Förderangelegenheiten und Zuschüssen
- Pflege der Sportförderrichtlinie

**Ziel**

- Förderung des Sports

**Kennzahlen**

- Anzahl der zum 01. Januar in Sportvereinen im Gemeindegebiet organisierten Bürger  
- 2022: 2.423    - 2023: 2.442      2024: 2.500      2025: 2.644

**Auftragsgrundlage**

- Arbeits- und Gesundheitsschutz, Jugendschutzgesetz, SGB VIII, ministeriale und kreisliche Vorschriften,
- KomHKV, BbgKVerf
- Beschlüsse der Gemeindevertretung, Sportförderrichtlinie, Vorgaben der Sportverbände (z.B. LSB, KSB)

**weitere Informationen zum Produkt**

## Gemeinde Panketal

## Produktinformationen

Hauptproduktbereich	4	Gesundheit und Sport
Produktbereich	42	Sportförderung
Produktgruppe	421	Förderung des Sports
Produkt	42101	Förderung des Sports

verantwortlich:  
Frau Wilke

Teilergebnishaushalt  
Haushaltsjahr 2026  
- EUR -

Ertrags- und Aufwandsarten		Ergebnis	Ansatz	Ansatz	Planung	Planung	Planung
		2024	2025	2026	2027	2028	2029
		1	2	3	4	5	6
1.	Steuern und ähnliche Abgaben	0,00	0	0	0	0	0
2.	Zuwendungen und allgemeine Umlagen	0,00	0	0	0	0	0
3.	sonstige Transfererträge	0,00	0	0	0	0	0
4.	öffentlich-rechtliche Leistungsentgelte	0,00	0	0	0	0	0
5.	privatrechtliche Leistungsentgelte	0,00	0	0	0	0	0
6.	Kostenerstattungen und Kostenumlagen	607,23	0	0	0	0	0
7.	sonstige ordentliche Erträge	0,00	0	0	0	0	0
8.	aktivierte Eigenleistungen	0,00	0	0	0	0	0
9.	Bestandsveränderungen	0,00	0	0	0	0	0
10.	= <u>Erträge aus laufender Verwaltungstätigkeit (1 bis 9)</u>	<u>607,23</u>	<u>0</u>	<u>0</u>	<u>0</u>	<u>0</u>	<u>0</u>
11.	Personalaufwendungen	0,00	0	0	0	0	0
12.	Versorgungsaufwendungen	0,00	0	0	0	0	0
13.	Aufwendungen für Sach- und Dienstleistungen	0,00	0	0	0	0	0
14.	Abschreibungen	0,00	0	0	0	0	0
15.	Transferaufwendungen	105.704,89	100.500	96.000	96.000	96.000	96.000
16.	sonstige ordentliche Aufwendungen	0,00	0	0	0	0	0
17.	= <u>Aufwendungen aus laufender Verwaltungstätigkeit (11 bis 16)</u>	<u>105.704,89</u>	<u>100.500</u>	<u>96.000</u>	<u>96.000</u>	<u>96.000</u>	<u>96.000</u>
18.	= <u>Ergebnis der laufenden Verwaltungstätigkeit (10 ./ 17)</u>	<u>-105.097,66</u>	<u>-100.500</u>	<u>-96.000</u>	<u>-96.000</u>	<u>-96.000</u>	<u>-96.000</u>
19.	Zinsen und sonstige Finanzerträge	0,00	0	0	0	0	0
20.	-Zinsen und sonstige Finanzaufwendungen	0,00	0	0	0	0	0
21.	<u>Finanzergebnis (19 ./ 20)</u>	<u>0,00</u>	<u>0</u>	<u>0</u>	<u>0</u>	<u>0</u>	<u>0</u>
22.	= <u>ordentliches Jahresergebnis (18 + 21)</u>	<u>-105.097,66</u>	<u>-100.500</u>	<u>-96.000</u>	<u>-96.000</u>	<u>-96.000</u>	<u>-96.000</u>
23.	außerordentliche Erträge	0,00	0	0	0	0	0
24.	außerordentliche Aufwendungen	0,00	0	0	0	0	0
25.	= <u>außerordentliches Jahresergebnis (23 ./ 24)</u>	<u>0,00</u>	<u>0</u>	<u>0</u>	<u>0</u>	<u>0</u>	<u>0</u>
26.	= <u>Gesamtergebnis des Teilhaushaltes (22 + 25)</u>	<u>-105.097,66</u>	<u>-100.500</u>	<u>-96.000</u>	<u>-96.000</u>	<u>-96.000</u>	<u>-96.000</u>
27.	+ Erträge aus internen Leistungsbeziehungen	0,00	0	0	0	0	0
28.	- Aufwendungen aus internen Leistungsbeziehungen	0,00	0	0	0	0	0
29.	= <u>Gesamtergebnis des Teilhaushaltes nach den internen Leistungsbeziehungen (26 + 27 -28)</u>	<u>-105.097,66</u>	<u>-100.500</u>	<u>-96.000</u>	<u>-96.000</u>	<u>-96.000</u>	<u>-96.000</u>

**Gemeinde Panketal****Produktinformationen**

Hauptproduktbereich	4	<b>Gesundheit und Sport</b>	<b>verantwortlich:</b> Herr Hertel
Produktbereich	42	<b>Sportförderung</b>	
Produktgruppe	424	<b>Sportstätten und Bäder</b>	
Produkt	42401	<b>Sportplätze, Sporthallen zur vorrangig außerschulischen Nutzung</b>	

**Produktbeschreibungen**

<b>Produkt</b>	<b>4240100000</b>	Sportplätze, Sporthallen zur vorrangig außerschulischen Nutzung
----------------	-------------------	---

**Produktbeschreibung**

- Vergabe von Nutzungszeiten außerhalb des Unterrichts auf Sportplätzen und in Turn- und Sporthallen der Schulen an Vereine und Organisationen
- Koordinierung der Nutzung über Hallenbelegungspläne
- Erarbeiten der Haus- und Benutzerordnungen

**Auftragsgrundlage**

- Nutzungsordnung für Sporteinrichtungen
- BGB und Nebenvorschriften

**weitere Informationen zum Produkt**

Erfordert enge Zusammenarbeit mit der Schulverwaltung

## Gemeinde Panketal

## Produktinformationen

Hauptproduktbereich	4	Gesundheit und Sport	verantwortlich: Herr Hertel
Produktbereich	42	Sportförderung	
Produktgruppe	424	Sportstätten und Bäder	
Produkt	42401	Sportplätze, Sporthallen zur vorrangig außerschulischen Nutzung	

**Teilergebnishaushalt  
Haushaltsjahr 2026  
- EUR -**

Ertrags- und Aufwandsarten	Ergebnis 2024	Ansatz 2025	Ansatz 2026	Planung 2027	Planung 2028	Planung 2029
	1	2	3	4	5	6
1. Steuern und ähnliche Abgaben	0,00	0	0	0	0	0
2. Zuwendungen und allgemeine Umlagen	12.951,56	48.600	37.600	37.600	37.600	37.600
3. sonstige Transfererträge	0,00	0	0	0	0	0
4. öffentlich-rechtliche Leistungsentgelte	0,00	1.200	1.200	1.200	1.200	0
5. privatrechtliche Leistungsentgelte	0,00	0	0	0	0	0
6. Kostenerstattungen und Kostenumlagen	0,00	1.400	0	0	0	0
7. sonstige ordentliche Erträge	14.965,04	14.900	14.900	14.900	14.900	10.100
8. aktivierte Eigenleistungen	0,00	0	0	0	0	0
9. Bestandsveränderungen	0,00	0	0	0	0	0
10. = <u>Erträge aus laufender Verwaltungstätigkeit (1 bis 9)</u>	<u>27.916,60</u>	<u>66.100</u>	<u>53.700</u>	<u>53.700</u>	<u>53.700</u>	<u>47.700</u>
11. Personalaufwendungen	0,00	0	0	0	0	0
12. Versorgungsaufwendungen	0,00	0	0	0	0	0
13. Aufwendungen für Sach- und Dienstleistungen	0,00	1.000	600	1.000	1.000	1.000
14. Abschreibungen	69.670,13	114.100	143.600	143.600	143.600	134.700
15. Transferaufwendungen	0,00	0	0	0	0	0
16. sonstige ordentliche Aufwendungen	0,00	0	0	0	0	0
17. = <u>Aufwendungen aus laufender Verwaltungstätigkeit (11 bis 16)</u>	<u>69.670,13</u>	<u>115.100</u>	<u>144.200</u>	<u>144.600</u>	<u>144.600</u>	<u>135.700</u>
18. = <u>Ergebnis der laufenden Verwaltungstätigkeit (10 ./ 17)</u>	<u>-41.753,53</u>	<u>-49.000</u>	<u>-90.500</u>	<u>-90.900</u>	<u>-90.900</u>	<u>-88.000</u>
19. Zinsen und sonstige Finanzerträge	0,00	0	0	0	0	0
20. -Zinsen und sonstige Finanzaufwendungen	0,00	0	0	0	0	0
21. <u>Finanzergebnis (19 ./ 20)</u>	<u>0,00</u>	<u>0</u>	<u>0</u>	<u>0</u>	<u>0</u>	<u>0</u>
22. = <u>ordentliches Jahresergebnis (18 + 21)</u>	<u>-41.753,53</u>	<u>-49.000</u>	<u>-90.500</u>	<u>-90.900</u>	<u>-90.900</u>	<u>-88.000</u>
23. außerordentliche Erträge	0,00	0	0	0	0	0
24. außerordentliche Aufwendungen	0,00	0	0	0	0	0
25. = <u>außerordentliches Jahresergebnis (23 ./ 24)</u>	<u>0,00</u>	<u>0</u>	<u>0</u>	<u>0</u>	<u>0</u>	<u>0</u>
26. = <u>Gesamtergebnis des Teilhaushaltes (22 + 25)</u>	<u>-41.753,53</u>	<u>-49.000</u>	<u>-90.500</u>	<u>-90.900</u>	<u>-90.900</u>	<u>-88.000</u>
27. + Erträge aus internen Leistungsbeziehungen	0,00	0	0	0	0	0
28. - Aufwendungen aus internen Leistungsbeziehungen	0,00	0	0	0	0	0
29. = <u>Gesamtergebnis des Teilhaushaltes nach den internen Leistungsbeziehungen (26 + 27 -28)</u>	<u>-41.753,53</u>	<u>-49.000</u>	<u>-90.500</u>	<u>-90.900</u>	<u>-90.900</u>	<u>-88.000</u>

## Gemeinde Panketal

## Produktinformationen

Hauptproduktbereich	4	Gesundheit und Sport
Produktbereich	42	Sportförderung
Produktgruppe	424	Sportstätten und Bäder
Produkt	42401	Sportplätze, Sporthallen zur vorrangig außerschulischen Nutzung

verantwortlich:  
Herr Hertel

Teilfinanzhaushalt  
Haushaltsjahr 2026  
- EUR -

Investitionsmaßnahmen		Ergebnis 2024	Ansatz 2025	Ansatz 2026	Planung 2027	Planung 2028	Planung 2029	Bisher be- reitetgestellt (einschl.Sp 2) 2026	Gesamtein-/ auszahlungen 2026
		1	2	3	4	5	6	7	8
18.	Einzahlungen aus Investitionszuwendungen	569.672,69	0	0	0	0	0	0,00	0,00
19.	Einzahlungen aus Beiträgen und Entgelten	0,00	0	0	0	0	0	0,00	0,00
20.	Einzahlungen aus der Veräußerung von immateriellen Vermögensgegenständen	0,00	0	0	0	0	0	0,00	0,00
21.	Einzahlungen aus der Veräußerung von Grundstücken, grundstücksgleichen Rechten und Gebäuden	0,00	0	0	0	0	0	0,00	0,00
22.	Einzahlungen aus der Veräußerung von übrigem Sachanlagevermögen	0,00	0	0	0	0	0	0,00	0,00
23.	Einzahlungen aus der Veräußerung von Finanzanlagevermögen	0,00	0	0	0	0	0	0,00	0,00
24.	Sonstige Einzahlungen aus Investitionstätigkeit	0,00	0	0	0	0	0	25.000,00	25.000,00
25.	<b>Summe der Einzahlungen aus der Investitionstätigkeit (18 bis 24)</b>	<b>569.672,69</b>	<b>0</b>	<b>0</b>	<b>0</b>	<b>0</b>	<b>0</b>	<b>25.000,00</b>	<b>25.000,00</b>
26.	Auszahlungen für Baumaßnahmen	1.271.238,15	0	0	0	0	0	913.522,01	1.585.000,00
27.	Auszahlungen von aktivierbaren Zuwendungen für Investitionen Dritter	0,00	0	0	0	0	0	0,00	0,00
28.	Auszahlungen für den Erwerb von immateriellen Vermögensgegenständen	0,00	0	0	0	0	0	0,00	0,00
29.	Auszahlungen für den Erwerb von Grundstücken, grundstücksgleichen Rechten und Gebäuden	0,00	0	0	0	0	0	0,00	0,00
30.	Auszahlungen für den Erwerb von übrigem Sachanlagevermögen	0,00	0	0	0	0	0	0,00	0,00
31.	Auszahlungen für den Erwerb von Finanzanlagevermögen	0,00	0	0	0	0	0	0,00	0,00
32.	Sonstige Auszahlungen aus Investitionstätigkeit	0,00	0	0	0	0	0	0,00	0,00
33.	<b>Summe Auszahlungen aus der Investitionstätigkeit (26 bis 32)</b>	<b>1.271.238,15</b>	<b>0</b>	<b>0</b>	<b>0</b>	<b>0</b>	<b>0</b>	<b>913.522,01</b>	<b>1.585.000,00</b>
34.	<b>Saldo aus den Einzahlungen und Auszahlungen aus der Investitionstätigkeit (25 - 33)</b>	<b>-701.565,46</b>	<b>0</b>	<b>0</b>	<b>0</b>	<b>0</b>	<b>0</b>	<b>-888.522,01</b>	<b>-1.560.000,00</b>

**Gemeinde Panketal****Produktinformationen**

Hauptproduktbereich	5	Gestaltung der Umwelt	verantwortlich: Herr Pladeck
Produktbereich	51	Räumliche Planung und Entwicklung	
Produktgruppe	511	Räumliche Planungs- und Entwicklungsmaßnahmen	
Produkt	51101	Allgemeine Orts- und Regionalplanung	

**Produktbeschreibungen**

<b>Produkt</b>	<b>5110100000</b>	Allgemeine Orts- und Regionalplanung
----------------	-------------------	--------------------------------------

**Produktbeschreibung**

- Bauleitplanung
- Städtebauliche Verträge und Stellungnahmen
- Planung, Baubetreuung und Abwicklung von städtischen Baumaßnahmen
- Klimaschutz
- Mitwirkung bei überörtlichen Baumaßnahmen
- städtebauliche Sanierungs- und Entwicklungsmaßnahmen
- Bescheide für wohnbaurechtliche Angelegenheiten

**Ziel**

- Förderung des Baus von Mietwohnungen im Gemeindegebiet

**Kennzahlen**

- Anzahl der im Gemeindegebiet neu errichteten Mietwohnungen in privater und kommunaler Trägerschaft

- 2018:21

-2019:10

- 2020:10

- 2021:13

**Auftragsgrundlage**

- Baugesetzbuch, Bauordnung, Satzungen des Baurechts
- Bundesklimaschutzgesetz
- Richtlinie städtebauliche Erneuerung
- VOL, VOB, VOF
- WoBindG, Einkommensteuergesetz, Belegungsbindungsgesetz
- Örtliche Bauvorschrift

**weitere Informationen zum Produkt**

- Herr Pladeck ist unter Verantwortung von Frau Meyer-Klepsch als Fachdienstleiter mit Weisungsbefugnis tätig.

## Gemeinde Panketal

## Produktinformationen

Hauptproduktbereich	5	Gestaltung der Umwelt
Produktbereich	51	Räumliche Planung und Entwicklung
Produktgruppe	511	Räumliche Planungs- und Entwicklungsmaßnahmen
Produkt	51101	Allgemeine Orts- und Regionalplanung

verantwortlich:  
Herr Pladeck

Teilergebnishaushalt  
Haushaltsjahr 2026  
- EUR -

Ertrags- und Aufwandsarten		Ergebnis	Ansatz	Ansatz	Planung	Planung	Planung
		2024	2025	2026	2027	2028	2029
		1	2	3	4	5	6
1.	Steuern und ähnliche Abgaben	0,00	0	0	0	0	0
2.	Zuwendungen und allgemeine Umlagen	132.767,13	161.000	95.800	13.800	13.800	13.800
3.	sonstige Transfererträge	0,00	0	0	0	0	0
4.	öffentlich-rechtliche Leistungsentgelte	607,50	500	12.300	12.300	12.300	12.300
5.	privatrechtliche Leistungsentgelte	0,00	0	0	0	0	0
6.	Kostenerstattungen und Kostenumlagen	16.132,00	0	15.000	15.000	15.000	15.000
7.	sonstige ordentliche Erträge	0,00	0	0	0	0	0
8.	aktivierte Eigenleistungen	0,00	0	0	0	0	0
9.	Bestandsveränderungen	0,00	0	0	0	0	0
10.	= <u>Erträge aus laufender Verwaltungstätigkeit (1 bis 9)</u>	<u>149.506,63</u>	<u>161.500</u>	<u>123.100</u>	<u>41.100</u>	<u>41.100</u>	<u>41.100</u>
11.	Personalaufwendungen	478.995,29	584.100	649.300	659.100	668.900	679.000
12.	Versorgungsaufwendungen	0,00	0	0	0	0	0
13.	Aufwendungen für Sach- und Dienstleistungen	41.223,69	234.500	59.500	61.500	51.500	36.000
14.	Abschreibungen	77,20	100	100	0	0	0
15.	Transferaufwendungen	0,00	0	0	0	0	0
16.	sonstige ordentliche Aufwendungen	89.440,68	386.000	34.000	54.000	24.000	24.000
17.	= <u>Aufwendungen aus laufender Verwaltungstätigkeit (11 bis 16)</u>	<u>609.736,86</u>	<u>1.204.700</u>	<u>742.900</u>	<u>774.600</u>	<u>744.400</u>	<u>739.000</u>
18.	= <u>Ergebnis der laufenden Verwaltungstätigkeit (10 ./ 17)</u>	<u>-460.230,23</u>	<u>-1.043.200</u>	<u>-619.800</u>	<u>-733.500</u>	<u>-703.300</u>	<u>-697.900</u>
19.	Zinsen und sonstige Finanzerträge	0,00	0	0	0	0	0
20.	-Zinsen und sonstige Finanzaufwendungen	0,00	0	0	0	0	0
21.	Finanzergebnis (19 ./ 20)	<u>0,00</u>	<u>0</u>	<u>0</u>	<u>0</u>	<u>0</u>	<u>0</u>
22.	= <u>ordentliches Jahresergebnis (18 + 21)</u>	<u>-460.230,23</u>	<u>-1.043.200</u>	<u>-619.800</u>	<u>-733.500</u>	<u>-703.300</u>	<u>-697.900</u>
23.	außerordentliche Erträge	0,00	0	0	0	0	0
24.	außerordentliche Aufwendungen	0,00	0	0	0	0	0
25.	= <u>außerordentliches Jahresergebnis (23 ./ 24)</u>	<u>0,00</u>	<u>0</u>	<u>0</u>	<u>0</u>	<u>0</u>	<u>0</u>
26.	= <u>Gesamtergebnis des Teilhaushaltes (22 + 25)</u>	<u>-460.230,23</u>	<u>-1.043.200</u>	<u>-619.800</u>	<u>-733.500</u>	<u>-703.300</u>	<u>-697.900</u>
27.	+ Erträge aus internen Leistungsbeziehungen	0,00	0	0	0	0	0
28.	- Aufwendungen aus internen Leistungsbeziehungen	0,00	0	0	0	0	0
29.	= <u>Gesamtergebnis des Teilhaushaltes nach den internen Leistungsbeziehungen (26 + 27 -28)</u>	<u>-460.230,23</u>	<u>-1.043.200</u>	<u>-619.800</u>	<u>-733.500</u>	<u>-703.300</u>	<u>-697.900</u>

**Gemeinde Panketal****Produktinformationen**

Hauptproduktbereich	5	Gestaltung der Umwelt	verantwortlich: Herr Pladeck
Produktbereich	52	Bauen und Wohnen	
Produktgruppe	521	Bau- und Grundstücksordnung	
Produkt	52101	Stellungnahmen und Bauberatung (Negativzeugnis)	

**Produktbeschreibungen**

**Produkt**      **5210100000**      Stellungnahmen und Bauberatung

**Produktbeschreibung**

- Bauleitplanung
- Städtebauliche Verträge und Stellungnahmen
- Planung, Baubetreuung und Abwicklung von städtischen Baumaßnahmen
- Mitwirkung bei überörtlichen Baumaßnahmen
- städtebauliche Sanierungs- und Entwicklungsmaßnahmen
- Bescheide für wohnbaurechtliche Angelegenheiten

**Auftragsgrundlage**

- Baugesetzbuch, Bauordnung, Satzungen des Baurechts
- Richtlinie städtebauliche Erneuerung
- VOL, VOB, VOF
- WoBindG, Einkommensteuergesetz, Belegungsbindungsgesetz
- Örtliche Bauvorschrift

**weitere Informationen zum Produkt**

- Herr Pladeck ist unter Verantwortung von Frau Meyer-Klepsch als Fachdienstleiter mit Weisungsbefugnis tätig.

## Gemeinde Panketal

## Produktinformationen

Hauptproduktbereich	5	Gestaltung der Umwelt
Produktbereich	52	Bauen und Wohnen
Produktgruppe	521	Bau- und Grundstücksordnung
Produkt	52101	Stellungnahmen und Bauberatung (Negativzeugnis)

verantwortlich:  
Herr Pladeck

Teilergebnishaushalt  
Haushaltsjahr 2026  
- EUR -

Ertrags- und Aufwandsarten		Ergebnis	Ansatz	Ansatz	Planung	Planung	Planung
		2024	2025	2026	2027	2028	2029
		1	2	3	4	5	6
1.	Steuern und ähnliche Abgaben	0,00	0	0	0	0	0
2.	Zuwendungen und allgemeine Umlagen	0,00	0	0	0	0	0
3.	sonstige Transfererträge	0,00	0	0	0	0	0
4.	öffentlich-rechtliche Leistungsentgelte	2.980,80	3.000	3.000	3.000	3.000	3.000
5.	privatrechtliche Leistungsentgelte	0,00	0	0	0	0	0
6.	Kostenerstattungen und Kostenumlagen	0,00	0	0	0	0	0
7.	sonstige ordentliche Erträge	0,00	0	0	0	0	0
8.	aktivierte Eigenleistungen	0,00	0	0	0	0	0
9.	Bestandsveränderungen	0,00	0	0	0	0	0
10.	= <u>Erträge aus laufender Verwaltungstätigkeit (1 bis 9)</u>	<u>2.980,80</u>	<u>3.000</u>	<u>3.000</u>	<u>3.000</u>	<u>3.000</u>	<u>3.000</u>
11.	Personalaufwendungen	0,00	0	0	0	0	0
12.	Versorgungsaufwendungen	0,00	0	0	0	0	0
13.	Aufwendungen für Sach- und Dienstleistungen	6.263,14	12.000	10.000	10.000	10.000	10.000
14.	Abschreibungen	0,00	0	0	0	0	0
15.	Transferaufwendungen	0,00	0	0	0	0	0
16.	sonstige ordentliche Aufwendungen	16.439,72	13.000	15.000	15.000	15.000	15.000
17.	= <u>Aufwendungen aus laufender Verwaltungstätigkeit (11 bis 16)</u>	<u>22.702,86</u>	<u>25.000</u>	<u>25.000</u>	<u>25.000</u>	<u>25.000</u>	<u>25.000</u>
18.	= <u>Ergebnis der laufenden Verwaltungstätigkeit (10 ./ 17)</u>	<u>-19.722,06</u>	<u>-22.000</u>	<u>-22.000</u>	<u>-22.000</u>	<u>-22.000</u>	<u>-22.000</u>
19.	Zinsen und sonstige Finanzerträge	0,00	0	0	0	0	0
20.	-Zinsen und sonstige Finanzaufwendungen	0,00	0	0	0	0	0
21.	Finanzergebnis (19 ./ 20)	0,00	0	0	0	0	0
22.	= <u>ordentliches Jahresergebnis (18 + 21)</u>	<u>-19.722,06</u>	<u>-22.000</u>	<u>-22.000</u>	<u>-22.000</u>	<u>-22.000</u>	<u>-22.000</u>
23.	außerordentliche Erträge	0,00	0	0	0	0	0
24.	außerordentliche Aufwendungen	0,00	0	0	0	0	0
25.	= <u>außerordentliches Jahresergebnis (23 ./ 24)</u>	<u>0,00</u>	<u>0</u>	<u>0</u>	<u>0</u>	<u>0</u>	<u>0</u>
26.	= <u>Gesamtergebnis des Teilhaushaltes (22 + 25)</u>	<u>-19.722,06</u>	<u>-22.000</u>	<u>-22.000</u>	<u>-22.000</u>	<u>-22.000</u>	<u>-22.000</u>
27.	+ Erträge aus internen Leistungsbeziehungen	0,00	0	0	0	0	0
28.	- Aufwendungen aus internen Leistungsbeziehungen	0,00	0	0	0	0	0
29.	= <u>Gesamtergebnis des Teilhaushaltes nach den internen Leistungsbeziehungen (26 + 27 -28)</u>	<u>-19.722,06</u>	<u>-22.000</u>	<u>-22.000</u>	<u>-22.000</u>	<u>-22.000</u>	<u>-22.000</u>

**Gemeinde Panketal****Produktinformationen**

Hauptproduktbereich	5	Gestaltung der Umwelt
Produktbereich	52	Bauen und Wohnen
Produktgruppe	522	Wohnbauförderung
Produkt	52201	Kommunale Wohnungsverwaltung

verantwortlich:  
Frau Kutschera

**Produktbeschreibungen**

**Produkt**      **5220100000**      Kommunale Wohnungsverwaltung

**Produktbeschreibung**

- Vermietung gemeindeeigener Wohnungen
- Bearbeitungen von Anträgen auf Wohnberechtigungsscheine

**Auftragsgrundlage**

- Baugesetzbuch, Bauordnung, Satzungen des Baurechts
- Richtlinie städtebauliche Erneuerung
- VOL, VOB, VOF
- WoBindG, Einkommensteuergesetz, Belegungsbindungsgesetz
- Örtliche Bauvorschrift

**weitere Informationen zum Produkt**

- Herr Guttowski ist unter Verantwortung von Frau Meyer-Klepsch als Fachdienstleiter mit Weisungsbefugnis tätig.

## Gemeinde Panketal

## Produktinformationen

Hauptproduktbereich	5	Gestaltung der Umwelt
Produktbereich	52	Bauen und Wohnen
Produktgruppe	522	Wohnbauförderung
Produkt	52201	Kommunale Wohnungsverwaltung

verantwortlich:  
Frau Kutschera

Teilergebnishaushalt  
Haushaltsjahr 2026  
- EUR -

Ertrags- und Aufwandsarten		Ergebnis	Ansatz	Ansatz	Planung	Planung	Planung
		2024	2025	2026	2027	2028	2029
		1	2	3	4	5	6
1.	Steuern und ähnliche Abgaben	0,00	0	0	0	0	0
2.	Zuwendungen und allgemeine Umlagen	2.546,26	2.500	2.500	2.500	2.500	2.500
3.	sonstige Transfererträge	0,00	0	0	0	0	0
4.	öffentlich-rechtliche Leistungsentgelte	15,00	1.100	1.100	1.100	1.100	1.100
5.	privatrechtliche Leistungsentgelte	862.809,99	890.200	880.400	880.400	880.400	880.400
6.	Kostenerstattungen und Kostenumlagen	11.983,01	0	500	500	500	500
7.	sonstige ordentliche Erträge	2,55	0	0	0	0	0
8.	aktivierte Eigenleistungen	0,00	0	0	0	0	0
9.	Bestandsveränderungen	0,00	0	0	0	0	0
10.	= <u>Erträge aus laufender Verwaltungstätigkeit (1 bis 9)</u>	<u>877.356,81</u>	<u>893.800</u>	<u>884.500</u>	<u>884.500</u>	<u>884.500</u>	<u>884.500</u>
11.	Personalaufwendungen	106.486,06	94.800	108.900	110.500	112.200	113.800
12.	Versorgungsaufwendungen	0,00	0	0	0	0	0
13.	Aufwendungen für Sach- und Dienstleistungen	742.749,65	673.700	535.900	452.700	452.700	452.700
14.	Abschreibungen	240.500,31	182.800	189.500	178.700	169.900	168.900
15.	Transferaufwendungen	0,00	0	0	0	0	0
16.	sonstige ordentliche Aufwendungen	22.042,53	22.100	4.100	4.100	4.100	4.100
17.	= <u>Aufwendungen aus laufender Verwaltungstätigkeit (11 bis 16)</u>	<u>1.111.778,55</u>	<u>973.400</u>	<u>838.400</u>	<u>746.000</u>	<u>738.900</u>	<u>739.500</u>
18.	= <u>Ergebnis der laufenden Verwaltungstätigkeit (10 ./ 17)</u>	<u>-234.421,74</u>	<u>-79.600</u>	<u>46.100</u>	<u>138.500</u>	<u>145.600</u>	<u>145.000</u>
19.	Zinsen und sonstige Finanzerträge	0,00	0	0	0	0	0
20.	-Zinsen und sonstige Finanzaufwendungen	0,00	0	0	0	0	0
21.	Finanzergebnis (19 ./ 20)	0,00	0	0	0	0	0
22.	= <u>ordentliches Jahresergebnis (18 + 21)</u>	<u>-234.421,74</u>	<u>-79.600</u>	<u>46.100</u>	<u>138.500</u>	<u>145.600</u>	<u>145.000</u>
23.	außerordentliche Erträge	0,00	0	0	0	0	0
24.	außerordentliche Aufwendungen	0,00	0	0	0	0	0
25.	= <u>außerordentliches Jahresergebnis (23 ./ 24)</u>	<u>0,00</u>	<u>0</u>	<u>0</u>	<u>0</u>	<u>0</u>	<u>0</u>
26.	= <u>Gesamtergebnis des Teilhaushaltes (22 + 25)</u>	<u>-234.421,74</u>	<u>-79.600</u>	<u>46.100</u>	<u>138.500</u>	<u>145.600</u>	<u>145.000</u>
27.	+ Erträge aus internen Leistungsbeziehungen	0,00	0	0	0	0	0
28.	- Aufwendungen aus internen Leistungsbeziehungen	0,00	0	0	0	0	0
29.	= <u>Gesamtergebnis des Teilhaushaltes nach den internen Leistungsbeziehungen (26 + 27 -28)</u>	<u>-234.421,74</u>	<u>-79.600</u>	<u>46.100</u>	<u>138.500</u>	<u>145.600</u>	<u>145.000</u>

## Gemeinde Panketal

## Produktinformationen

Hauptproduktbereich 5  
 Produktbereich 52  
 Produktgruppe 522  
 Produkt 52201

Gestaltung der Umwelt  
 Bauen und Wohnen  
 Wohnbauförderung  
 Kommunale Wohnungsverwaltung

verantwortlich:  
 Frau Kutschera

Teilfinanzhaushalt  
 Haushaltsjahr 2026  
 - EUR -

Investitionsmaßnahmen		Ergebnis	Ansatz	Ansatz	Planung	Planung	Planung	Bisher be-	Gesamtein-/
		2024	2025	2026	2027	2028	2029	reitgestellt (einschl.Sp 2) 2026	auszahlungen 2026
		1	2	3	4	5	6	7	8
18.	Einzahlungen aus Investitionszuwendungen	0,00	0	0	0	0	0	0,00	0,00
19.	Einzahlungen aus Beiträgen und Entgelten	0,00	0	0	0	0	0	0,00	0,00
20.	Einzahlungen aus der Veräußerung von immateriellen Vermögensgegenständen	0,00	0	0	0	0	0	0,00	0,00
21.	Einzahlungen aus der Veräußerung von Grundstücken, grundstücksgleichen Rechten und Gebäuden	0,00	0	0	0	0	0	0,00	0,00
22.	Einzahlungen aus der Veräußerung von übrigem Sachanlagevermögen	0,00	0	0	0	0	0	0,00	0,00
23.	Einzahlungen aus der Veräußerung von Finanzanlagevermögen	0,00	0	0	0	0	0	0,00	0,00
24.	Sonstige Einzahlungen aus Investitionstätigkeit	0,00	0	0	0	0	0	0,00	0,00
25.	<b>Summe der Einzahlungen aus der Investitionstätigkeit (18 bis 24)</b>	<b>0,00</b>	<b>0</b>	<b>0</b>	<b>0</b>	<b>0</b>	<b>0</b>	<b>0,00</b>	<b>0,00</b>
26.	Auszahlungen für Baumaßnahmen	46.963,27	0	200.000	0	0	0	0,00	200.000,00
27.	Auszahlungen von aktivierbaren Zuwendungen für Investitionen Dritter	0,00	0	0	0	0	0	0,00	0,00
28.	Auszahlungen für den Erwerb von immateriellen Vermögensgegenständen	0,00	0	0	0	0	0	0,00	0,00
29.	Auszahlungen für den Erwerb von Grundstücken, grundstücksgleichen Rechten und Gebäuden	0,00	0	0	0	0	0	0,00	0,00
30.	Auszahlungen für den Erwerb von übrigem Sachanlagevermögen	0,00	4.000	2.000	2.000	2.000	2.000	8.322,49	16.322,49
31.	Auszahlungen für den Erwerb von Finanzanlagevermögen	0,00	0	0	0	0	0	0,00	0,00
32.	Sonstige Auszahlungen aus Investitionstätigkeit	0,00	0	0	0	0	0	0,00	0,00
33.	<b>Summe Auszahlungen aus der Investitionstätigkeit (26 bis 32)</b>	<b>46.963,27</b>	<b>4.000</b>	<b>202.000</b>	<b>2.000</b>	<b>2.000</b>	<b>2.000</b>	<b>8.322,49</b>	<b>216.322,49</b>
34.	<b>Saldo aus den Einzahlungen und Auszahlungen aus der Investitionstätigkeit (25 - 33)</b>	<b>-46.963,27</b>	<b>-4.000</b>	<b>-202.000</b>	<b>-2.000</b>	<b>-2.000</b>	<b>-2.000</b>	<b>-8.322,49</b>	<b>-216.322,49</b>

**Gemeinde Panketal****Produktinformationen**

Hauptproduktbereich	5	Gestaltung der Umwelt
Produktbereich	52	Bauen und Wohnen
Produktgruppe	522	Wohnbauförderung
Produkt	52201	Kommunale Wohnungsverwaltung

**verantwortlich:**  
 Frau Kutschera

Investitionsmaßnahmen	Ergebnis 2024	Ansatz 2025	Ansatz 2026	Planung 2027	Planung 2028	Planung 2029	Bisher be- reitetgestellt (einschl.Sp 2) 2026	Gesamtein-/ auszahlungen 2026
	1	2	3	4	5	6	7	8
<b>Investitionen oberhalb der festgesetzten Wertgrenze</b>								
<b>522010001004 Modernisierung/Instandsetzung Wohnungsverwaltung</b> Erläuterung: Erhaltungsinvestition altes Krankenhaus (Heidehaus) lt. PV-57-2023-2								
522010.785300 Anlagen im Bau für sonstige Bau- maßnahmen	0,00	0	200.000	0	0	0	0,00	200.000,00
522010.785306 Wohnungsanierung Bestand	46.963,27	0	0	0	0	0	0,00	0,00
<b>Saldo aus der Investitionstätigkeit</b>	<b>-46.963,27</b>	<b>0</b>	<b>-200.000</b>	<b>0</b>	<b>0</b>	<b>0</b>	<b>0,00</b>	<b>-200.000,00</b>
<b>= Saldo oberhalb der Wertgrenze</b>	<b>-46.963,27</b>	<b>0</b>	<b>-200.000</b>	<b>0</b>	<b>0</b>	<b>0</b>	<b>0,00</b>	<b>-200.000,00</b>

**Gemeinde Panketal****Produktinformationen**

Hauptproduktbereich	5	Gestaltung der Umwelt
Produktbereich	53	Ver- und Entsorgung
Produktgruppe	531	Elektrizitätsversorgung
Produkt	53101	Elektrizitätsversorgung

verantwortlich:  
Herr Knop

**Produktbeschreibungen**

**Produkt**      **5310100000**      Elektrizitätsversorgung

**Produktbeschreibung**

- Konzessionsverträge und Abgaben

**Auftragsgrundlage**

- Baugesetzbuch, Bauordnung, Satzungen des Baurechts
- Richtlinie städtebauliche Erneuerung
- VOB, VGV, Gesetz gegen Wettbewerbsbeschränkung, UVGO
- Örtliche Bauvorschrift
- Energiewirtschaftsgesetz
- Brandenburgisches Straßengesetz
- Konzessionsabgabenverordnung – KAV

**weitere Informationen zum Produkt**

- Herr Knop ist unter Verantwortung von Herrn Wonke als Fachdienstleiter mit Weisungsbefugnis tätig.

## Gemeinde Panketal

## Produktinformationen

Hauptproduktbereich	5	Gestaltung der Umwelt
Produktbereich	53	Ver- und Entsorgung
Produktgruppe	531	Elektrizitätsversorgung
Produkt	53101	Elektrizitätsversorgung

verantwortlich:  
Herr Knop

Teilergebnishaushalt  
Haushaltsjahr 2026  
- EUR -

Ertrags- und Aufwandsarten		Ergebnis 2024	Ansatz 2025	Ansatz 2026	Planung 2027	Planung 2028	Planung 2029
		1	2	3	4	5	6
1.	Steuern und ähnliche Abgaben	0,00	0	0	0	0	0
2.	Zuwendungen und allgemeine Umlagen	12.520,37	5.200	0	0	0	0
3.	sonstige Transfererträge	0,00	0	0	0	0	0
4.	öffentlich-rechtliche Leistungsentgelte	0,00	0	0	0	0	0
5.	privatrechtliche Leistungsentgelte	16.977,47	16.000	17.000	18.000	18.000	18.000
6.	Kostenerstattungen und Kostenumlagen	0,00	0	0	0	0	0
7.	sonstige ordentliche Erträge	406.034,12	450.000	400.000	400.000	400.000	400.000
8.	aktivierte Eigenleistungen	0,00	0	0	0	0	0
9.	Bestandsveränderungen	0,00	0	0	0	0	0
10.	= <u>Erträge aus laufender Verwaltungstätigkeit (1 bis 9)</u>	<u>435.531,96</u>	<u>471.200</u>	<u>417.000</u>	<u>418.000</u>	<u>418.000</u>	<u>418.000</u>
11.	Personalaufwendungen	0,00	0	0	0	0	0
12.	Versorgungsaufwendungen	0,00	0	0	0	0	0
13.	Aufwendungen für Sach- und Dienstleistungen	0,00	3.000	1.800	3.000	3.000	3.000
14.	Abschreibungen	23.923,01	11.400	17.300	17.300	17.300	17.300
15.	Transferaufwendungen	0,00	0	0	0	0	0
16.	sonstige ordentliche Aufwendungen	0,00	0	0	0	0	0
17.	= <u>Aufwendungen aus laufender Verwaltungstätigkeit (11 bis 16)</u>	<u>23.923,01</u>	<u>14.400</u>	<u>19.100</u>	<u>20.300</u>	<u>20.300</u>	<u>20.300</u>
18.	= <u>Ergebnis der laufenden Verwaltungstätigkeit (10 ./ 17)</u>	<u>411.608,95</u>	<u>456.800</u>	<u>397.900</u>	<u>397.700</u>	<u>397.700</u>	<u>397.700</u>
19.	Zinsen und sonstige Finanzerträge	82.381,69	100.000	90.000	90.000	90.000	90.000
20.	-Zinsen und sonstige Finanzaufwendungen	0,00	0	0	0	0	0
21.	<u>Finanzergebnis (19 ./ 20)</u>	<u>82.381,69</u>	<u>100.000</u>	<u>90.000</u>	<u>90.000</u>	<u>90.000</u>	<u>90.000</u>
22.	= <u>ordentliches Jahresergebnis (18 + 21)</u>	<u>493.990,64</u>	<u>556.800</u>	<u>487.900</u>	<u>487.700</u>	<u>487.700</u>	<u>487.700</u>
23.	außerordentliche Erträge	0,00	0	0	0	0	0
24.	außerordentliche Aufwendungen	0,00	0	0	0	0	0
25.	= <u>außerordentliches Jahresergebnis (23 ./ 24)</u>	<u>0,00</u>	<u>0</u>	<u>0</u>	<u>0</u>	<u>0</u>	<u>0</u>
26.	= <u>Gesamtergebnis des Teilhaushaltes (22 + 25)</u>	<u>493.990,64</u>	<u>556.800</u>	<u>487.900</u>	<u>487.700</u>	<u>487.700</u>	<u>487.700</u>
27.	+ Erträge aus internen Leistungsbeziehungen	0,00	0	0	0	0	0
28.	- Aufwendungen aus internen Leistungsbeziehungen	0,00	0	0	0	0	0
29.	= <u>Gesamtergebnis des Teilhaushaltes nach den internen Leistungsbeziehungen (26 + 27 -28)</u>	<u>493.990,64</u>	<u>556.800</u>	<u>487.900</u>	<u>487.700</u>	<u>487.700</u>	<u>487.700</u>

**Gemeinde Panketal****Produktinformationen**

Hauptproduktbereich	5	Gestaltung der Umwelt
Produktbereich	53	Ver- und Entsorgung
Produktgruppe	532	Gasversorgung
Produkt	53201	Gasversorgung

verantwortlich:  
Herr Knop

**Produktbeschreibungen**

**Produkt**      **5320100000**      Gasversorgung

**Produktbeschreibung**

- Konzessionsverträge und Abgaben

**Auftragsgrundlage**

- Baugesetzbuch, Bauordnung, Satzungen des Baurechts
- Richtlinie städtebauliche Erneuerung
- VOB, VGV, Gesetz gegen Wettbewerbsbeschränkung, UVGO
- Örtliche Bauvorschrift
- Brandenburgisches Straßenbaugesetz
- Konzessionsabgabenverordnung – KAV

**weitere Informationen zum Produkt**

- Herr Knop ist unter Verantwortung von Herrn Wonke als Fachdienstleiter mit Weisungsbefugnis tätig.

## Gemeinde Panketal

## Produktinformationen

Hauptproduktbereich	5	Gestaltung der Umwelt
Produktbereich	53	Ver- und Entsorgung
Produktgruppe	532	Gasversorgung
Produkt	53201	Gasversorgung

verantwortlich:  
Herr Knop

Teilergebnishaushalt  
Haushaltsjahr 2026  
- EUR -

Ertrags- und Aufwandsarten		Ergebnis	Ansatz	Ansatz	Planung	Planung	Planung
		2024	2025	2026	2027	2028	2029
		1	2	3	4	5	6
1.	Steuern und ähnliche Abgaben	0,00	0	0	0	0	0
2.	Zuwendungen und allgemeine Umlagen	0,00	0	0	0	0	0
3.	sonstige Transfererträge	0,00	0	0	0	0	0
4.	öffentlich-rechtliche Leistungsentgelte	0,00	0	0	0	0	0
5.	privatrechtliche Leistungsentgelte	0,00	0	0	0	0	0
6.	Kostenerstattungen und Kostenumlagen	0,00	0	0	0	0	0
7.	sonstige ordentliche Erträge	46.800,00	46.500	40.000	40.000	40.000	40.000
8.	aktivierte Eigenleistungen	0,00	0	0	0	0	0
9.	Bestandsveränderungen	0,00	0	0	0	0	0
10.	= <u>Erträge aus laufender Verwaltungstätigkeit (1 bis 9)</u>	<u>46.800,00</u>	<u>46.500</u>	<u>40.000</u>	<u>40.000</u>	<u>40.000</u>	<u>40.000</u>
11.	Personalaufwendungen	0,00	0	0	0	0	0
12.	Versorgungsaufwendungen	0,00	0	0	0	0	0
13.	Aufwendungen für Sach- und Dienstleistungen	0,00	0	0	0	0	0
14.	Abschreibungen	0,00	0	0	0	0	0
15.	Transferaufwendungen	0,00	0	0	0	0	0
16.	sonstige ordentliche Aufwendungen	762,73	0	0	0	0	0
17.	= <u>Aufwendungen aus laufender Verwaltungstätigkeit (11 bis 16)</u>	<u>762,73</u>	<u>0</u>	<u>0</u>	<u>0</u>	<u>0</u>	<u>0</u>
18.	= <u>Ergebnis der laufenden Verwaltungstätigkeit (10 ./ 17)</u>	<u>46.037,27</u>	<u>46.500</u>	<u>40.000</u>	<u>40.000</u>	<u>40.000</u>	<u>40.000</u>
19.	Zinsen und sonstige Finanzerträge	0,00	0	0	0	0	0
20.	-Zinsen und sonstige Finanzaufwendungen	0,00	0	0	0	0	0
21.	<u>Finanzergebnis (19 ./ 20)</u>	<u>0,00</u>	<u>0</u>	<u>0</u>	<u>0</u>	<u>0</u>	<u>0</u>
22.	= <u>ordentliches Jahresergebnis (18 + 21)</u>	<u>46.037,27</u>	<u>46.500</u>	<u>40.000</u>	<u>40.000</u>	<u>40.000</u>	<u>40.000</u>
23.	außerordentliche Erträge	0,00	0	0	0	0	0
24.	außerordentliche Aufwendungen	0,00	0	0	0	0	0
25.	= <u>außerordentliches Jahresergebnis (23 ./ 24)</u>	<u>0,00</u>	<u>0</u>	<u>0</u>	<u>0</u>	<u>0</u>	<u>0</u>
26.	= <u>Gesamtergebnis des Teilhaushaltes (22 + 25)</u>	<u>46.037,27</u>	<u>46.500</u>	<u>40.000</u>	<u>40.000</u>	<u>40.000</u>	<u>40.000</u>
27.	+ Erträge aus internen Leistungsbeziehungen	0,00	0	0	0	0	0
28.	- Aufwendungen aus internen Leistungsbeziehungen	0,00	0	0	0	0	0
29.	= <u>Gesamtergebnis des Teilhaushaltes nach den internen Leistungsbeziehungen (26 + 27 -28)</u>	<u>46.037,27</u>	<u>46.500</u>	<u>40.000</u>	<u>40.000</u>	<u>40.000</u>	<u>40.000</u>

**Gemeinde Panketal****Produktinformationen**

Hauptproduktbereich	5	Gestaltung der Umwelt	verantwortlich: Frau Kehding
Produktbereich	54	Verkehrsflächen und -anlagen, ÖPNV	
Produktgruppe	541	Gemeindestraßen	
Produkt	54101	Bauarbeiten an Gemeindestraßen und Brücken	

**Produktbeschreibungen**

**Produkt**      **5410100000**      Bauarbeiten an Gemeindestraßen

**Produktbeschreibung**

- Führen des Straßenverzeichnisses
- Veranlagung von Erschließungs- und Straßenausbaubeiträgen
- Ausbau der Gemeindestraßen und Regenentwässerungsleitungen

**Ziel**

- Weiterer Ausbau der Verkehrsinfrastruktur einschließlich ÖPNV

**Kennzahlen**

- Erstmalige Herstellung Straßenkilometer pro Jahr
  - 2025:                    0 km
- Ausgebaute Straßenkilometer pro Jahr
  - 2025:                    0 km
- Anzahl der Haltestellen der Barnimer Busgesellschaft im Gemeindegebiet
  - 2022: 76                    -2023: 78                    -2024: 78                    -2025: 79

**Auftragsgrundlage**

- StVO, Straßenreinigungssatzung, Erschließungssatzung, Kostenersatzzufahrtensatzung, Baugesetzbuch, Kommunalabgabengesetz
- Bbg. Wassergesetz, Wasserhaushaltsgesetz
- Fernstraßengesetz, Eisenbahnkreuzungsgesetz, Bbg. Straßengesetz, Vergaberecht
- Beschlüsse der Gemeindevertretung

**weitere Informationen zum Produkt**

- Frau Kehding ist unter Verantwortung von Frau Meyer-Klepsch als Fachdienstleiterin mit Weisungsbefugnis tätig.

## Gemeinde Panketal

## Produktinformationen

Hauptproduktbereich	5	Gestaltung der Umwelt
Produktbereich	54	Verkehrsflächen und -anlagen, ÖPNV
Produktgruppe	541	Gemeindestraßen
Produkt	54101	Bauarbeiten an Gemeindestraßen und Brücken

verantwortlich:  
Frau KehdingTeilergebnishaushalt  
Haushaltsjahr 2026  
- EUR -

Ertrags- und Aufwandsarten		Ergebnis	Ansatz	Ansatz	Planung	Planung	Planung
		2024	2025	2026	2027	2028	2029
		1	2	3	4	5	6
1.	Steuern und ähnliche Abgaben	0,00	0	0	0	0	0
2.	Zuwendungen und allgemeine Umlagen	165.814,64	165.800	165.800	165.800	165.800	165.700
3.	sonstige Transfererträge	0,00	0	0	0	0	0
4.	öffentlich-rechtliche Leistungsentgelte	668.177,64	650.400	660.800	662.600	674.700	667.200
5.	privatrechtliche Leistungsentgelte	0,00	0	0	0	0	0
6.	Kostenerstattungen und Kostenumlagen	0,00	0	0	0	0	0
7.	sonstige ordentliche Erträge	381.661,77	362.900	362.900	362.900	362.900	362.900
8.	aktivierte Eigenleistungen	0,00	0	0	0	0	0
9.	Bestandsveränderungen	0,00	0	0	0	0	0
10.	= <u>Erträge aus laufender Verwaltungstätigkeit (1 bis 9)</u>	<u>1.215.654,05</u>	<u>1.179.100</u>	<u>1.189.500</u>	<u>1.191.300</u>	<u>1.203.400</u>	<u>1.195.800</u>
11.	Personalaufwendungen	552.632,24	189.600	348.300	354.200	359.500	364.900
12.	Versorgungsaufwendungen	0,00	0	0	0	0	0
13.	Aufwendungen für Sach- und Dienstleistungen	0,00	0	0	0	0	0
14.	Abschreibungen	2.087.166,35	2.093.400	2.084.400	2.154.600	2.167.800	2.121.400
15.	Transferaufwendungen	34.014,58	34.000	34.000	34.000	0	0
16.	sonstige ordentliche Aufwendungen	0,00	20.300	20.000	5.000	5.000	5.000
17.	= <u>Aufwendungen aus laufender Verwaltungstätigkeit (11 bis 16)</u>	<u>2.673.813,17</u>	<u>2.337.300</u>	<u>2.486.700</u>	<u>2.547.800</u>	<u>2.532.300</u>	<u>2.491.300</u>
18.	= <u>Ergebnis der laufenden Verwaltungstätigkeit (10 ./ 17)</u>	<u>-1.458.159,12</u>	<u>-1.158.200</u>	<u>-1.297.200</u>	<u>-1.356.500</u>	<u>-1.328.900</u>	<u>-1.295.500</u>
19.	Zinsen und sonstige Finanzerträge	0,00	0	0	0	0	0
20.	-Zinsen und sonstige Finanzaufwendungen	0,00	0	0	0	0	0
21.	Finanzergebnis (19 ./ 20)	0,00	0	0	0	0	0
22.	= <u>ordentliches Jahresergebnis (18 + 21)</u>	<u>-1.458.159,12</u>	<u>-1.158.200</u>	<u>-1.297.200</u>	<u>-1.356.500</u>	<u>-1.328.900</u>	<u>-1.295.500</u>
23.	außerordentliche Erträge	0,00	0	0	0	0	0
24.	außerordentliche Aufwendungen	0,00	0	0	0	0	0
25.	= <u>außerordentliches Jahresergebnis (23 ./ 24)</u>	<u>0,00</u>	<u>0</u>	<u>0</u>	<u>0</u>	<u>0</u>	<u>0</u>
26.	= <u>Gesamtergebnis des Teilhaushaltes (22 + 25)</u>	<u>-1.458.159,12</u>	<u>-1.158.200</u>	<u>-1.297.200</u>	<u>-1.356.500</u>	<u>-1.328.900</u>	<u>-1.295.500</u>
27.	+ Erträge aus internen Leistungsbeziehungen	0,00	0	0	0	0	0
28.	- Aufwendungen aus internen Leistungsbeziehungen	0,00	0	0	0	0	0
29.	= <u>Gesamtergebnis des Teilhaushaltes nach den internen Leistungsbeziehungen (26 + 27 -28)</u>	<u>-1.458.159,12</u>	<u>-1.158.200</u>	<u>-1.297.200</u>	<u>-1.356.500</u>	<u>-1.328.900</u>	<u>-1.295.500</u>

## Gemeinde Panketal

## Produktinformationen

Hauptproduktbereich	5	Gestaltung der Umwelt
Produktbereich	54	Verkehrsflächen und -anlagen, ÖPNV
Produktgruppe	541	Gemeindestraßen
Produkt	54101	Bauarbeiten an Gemeindestraßen und Brücken

verantwortlich:  
Frau Kehding

Teilfinanzhaushalt  
Haushaltsjahr 2026  
- EUR -

Investitionsmaßnahmen		Ergebnis 2024	Ansatz 2025	Ansatz 2026	Planung 2027	Planung 2028	Planung 2029	Bisher be- reitetgestellt (einschl.Sp 2) 2026	Gesamtein-/ auszahlungen 2026
		1	2	3	4	5	6	7	8
18.	Einzahlungen aus Investitionszuwendungen	220.876,48	240.000	215.000	250.000	190.000	190.000	235.373,06	1.080.373,06
19.	Einzahlungen aus Beiträgen und Entgelten	234.617,51	705.000	455.000	140.000	550.000	176.000	3.185.120,76	4.441.120,76
20.	Einzahlungen aus der Veräußerung von immateriellen Vermögensgegenständen	0,00	0	0	0	0	0	0,00	0,00
21.	Einzahlungen aus der Veräußerung von Grundstücken, grundstücksgleichen Rechten und Gebäuden	0,00	0	0	0	0	0	0,00	0,00
22.	Einzahlungen aus der Veräußerung von übrigem Sachanlagevermögen	0,00	0	0	0	0	0	0,00	0,00
23.	Einzahlungen aus der Veräußerung von Finanzanlagevermögen	0,00	0	0	0	0	0	0,00	0,00
24.	Sonstige Einzahlungen aus Investitionstätigkeit	0,00	0	0	0	0	0	0,00	0,00
25.	<b>Summe der Einzahlungen aus der Investitionstätigkeit (18 bis 24)</b>	<b>455.493,99</b>	<b>945.000</b>	<b>670.000</b>	<b>390.000</b>	<b>740.000</b>	<b>366.000</b>	<b>3.420.493,82</b>	<b>5.521.493,82</b>
26.	Auszahlungen für Baumaßnahmen	702.002,23	3.561.000	695.000	960.000	240.000	240.000	8.586.447,73	10.791.447,73
27.	Auszahlungen von aktivierbaren Zuwendungen für Investitionen Dritter	0,00	0	0	0	0	0	0,00	0,00
28.	Auszahlungen für den Erwerb von immateriellen Vermögensgegenständen	0,00	0	0	0	0	0	0,00	0,00
29.	Auszahlungen für den Erwerb von Grundstücken, grundstücksgleichen Rechten und Gebäuden	0,00	0	0	0	0	0	0,00	0,00
30.	Auszahlungen für den Erwerb von übrigem Sachanlagevermögen	17.673,76	0	5.000	5.000	5.000	5.000	73.242,30	93.242,30
31.	Auszahlungen für den Erwerb von Finanzanlagevermögen	0,00	0	0	0	0	0	0,00	0,00
32.	Sonstige Auszahlungen aus Investitionstätigkeit	0,00	0	0	0	0	0	0,00	0,00
33.	<b>Summe Auszahlungen aus der Investitionstätigkeit (26 bis 32)</b>	<b>719.675,99</b>	<b>3.561.000</b>	<b>700.000</b>	<b>965.000</b>	<b>245.000</b>	<b>245.000</b>	<b>8.659.690,03</b>	<b>10.884.690,03</b>
34.	<b>Saldo aus den Einzahlungen und Auszahlungen aus der Investitionstätigkeit (25 - 33)</b>	<b>-264.182,00</b>	<b>-2.616.000</b>	<b>-30.000</b>	<b>-575.000</b>	<b>495.000</b>	<b>121.000</b>	<b>-5.239.196,21</b>	<b>-5.363.196,21</b>

## Gemeinde Panketal

## Produktinformationen

Hauptproduktbereich	5	Gestaltung der Umwelt
Produktbereich	54	Verkehrsflächen und -anlagen, ÖPNV
Produktgruppe	541	Gemeindestraßen
Produkt	54101	Bauarbeiten an Gemeindestraßen und Brücken

verantwortlich:  
Frau Kehding

Investitionsmaßnahmen	Ergebnis 2024	Ansatz 2025	Ansatz 2026	Planung 2027	Planung 2028	Planung 2029	Bisher be- reitetgestellt (einschl.Sp 2) 2026	Gesamtein-/ auszahlungen 2026
	1	2	3	4	5	6	7	8
<b>Investitionen oberhalb der festgesetzten Wertgrenze</b>								
<b>541010001020 Baumaßnahmen an Straßenoberflächen</b>								
Erläuterung: 2026: 435.000 € gem. Beschluss PV-40-2024-1 (Brixener Str., Hoch-, Kiesstr., Stück Waldstr.), wobei Waldstr. zusätzlich ist								
541010.785220 Maßnahmen gemäß Unterhaltungskonzept U3 und B3	22.976,07	80.000	435.000	0	0	0	391.865,89	826.865,89
<b>Saldo aus der Investitionstätigkeit</b>	<b>-22.976,07</b>	<b>-80.000</b>	<b>-435.000</b>	<b>0</b>	<b>0</b>	<b>0</b>	<b>-391.865,89</b>	<b>-826.865,89</b>
<b>541010001045 Ausbau Oderstraße</b>								
Erläuterung: Bau Oderstr.: Projekt ist zusammen mit der Neckarstr. in 2025 ausgeschrieben, Baubeginn erst in 2026, nach Fertigstellung Neckarstr. - Bauende insgesamt ist für 10/2026 geplant, damit verschiebt sich die Beitragserhebung (Endabrechnung 2 Jahre nach Fertigstellung aus Erfahrung Lieferung Schlussrechnung)								
Beiträge Oderstr.: Vorausleistung in 2026 (Verschiebung aus 2025) Endabrechnung in 2028								
541010.688145 Beiträge Oderstraße	0,00	125.000	125.000	0	170.000	0	125.000,00	295.000,00
541010.785245 Ausbau Oderstraße	0,00	781.000	0	0	0	0	835.024,59	835.024,59
<b>Saldo aus der Investitionstätigkeit</b>	<b>0,00</b>	<b>-656.000</b>	<b>125.000</b>	<b>0</b>	<b>170.000</b>	<b>0</b>	<b>-710.024,59</b>	<b>-540.024,59</b>
<b>541010001052 Ausbau Neckarstraße</b>								
Erläuterung: Bau Neckarstr.: Projekt wurde zusammen mit der Oderstr. in 2025 ausgeschrieben. Baubeginn Ende 2025, damit verschiebt sich die Beitragserhebung Vorausleistung von 2025 nach 2026. Endabrechnung ist für 2028 vorgesehen.								
541010.688152 Beiträge Neckarstraße	0,00	190.000	190.000	0	240.000	0	190.000,00	430.000,00
541010.785252 Ausbau Neckarstraße	0,00	1.495.000	0	0	0	0	1.598.434,83	1.598.434,83
<b>Saldo aus der Investitionstätigkeit</b>	<b>0,00</b>	<b>-1.305.000</b>	<b>190.000</b>	<b>0</b>	<b>240.000</b>	<b>0</b>	<b>-1.408.434,83</b>	<b>-1.168.434,83</b>
<b>541010001058 Umbau Kreuzungsbereich Lindenberger Weg</b>								
Erläuterung: Umbau Knotenpunkt Lindenberger Weg / Weidenweg/Kleiststraße zum Kreisverkehr, inkl. Verlegung Weidenweg  Mittel 2026: 60.000 € (für weitere Planung) verschoben aus 2025, da in diesem Jahr die Grundstücksfragen bislang nicht abschließend geklärt werden konnten Mittel 2027: 600.000 € für Bau des Knotenpunktes  Sitzung vom 29.03.2022 mit Beschluss PV-29-2017-1 die Weiterführung der Planung zur Umgestaltung des o.g. Knotenpunktes gemäß Variante 1.4 (Kreisverkehr und Anpassung des Straßenverlaufs des Weidenwegs) unter der Voraussetzung der Klärung der Grundstücksfragen beschlossen.								
541010.785258 Umbau Kreuzungsbereich Lindenberger Weg	0,00	60.000	60.000	600.000	0	0	60.000,00	720.000,00
<b>Saldo aus der Investitionstätigkeit</b>	<b>0,00</b>	<b>-60.000</b>	<b>-60.000</b>	<b>-600.000</b>	<b>0</b>	<b>0</b>	<b>-60.000,00</b>	<b>-720.000,00</b>
<b>611010001000 investive Schlüsselzuweisung</b>								
Erläuterung: 2026: lt. Orientierungsdaten des Ministeriums für Finanzen vom Mai 2025								

**Gemeinde Panketal**

<b>Produktinformationen</b>								<b>verantwortlich:</b>	
Hauptproduktbereich	<b>5</b>	<b>Gestaltung der Umwelt</b>						Frau Kehding	
Produktbereich	<b>54</b>	<b>Verkehrsflächen und -anlagen, ÖPNV</b>							
Produktgruppe	<b>541</b>	<b>Gemeindestraßen</b>							
Produkt	<b>54101</b>	<b>Bauarbeiten an Gemeindestraßen und Brücken</b>							
<b>Investitionsmaßnahmen</b>	Ergebnis 2024	Ansatz 2025	Ansatz 2026	Planung 2027	Planung 2028	Planung 2029	Bisher be- reitetgestellt (einschl. Sp 2) 2026	Gesamtein-/ auszahlungen 2026	
	1	2	3	4	5	6	7	8	
541010.681122 Mehrbelastungsausgleich vom Land	0,00	0	190.000	190.000	190.000	190.000	0,00	760.000,00	
<b>Saldo aus der Investitionstätigkeit</b>	<b>0,00</b>	<b>0</b>	<b>190.000</b>	<b>190.000</b>	<b>190.000</b>	<b>190.000</b>	<b>0,00</b>	<b>760.000,00</b>	
<b>= Saldo oberhalb der Wertgrenze</b>	<b>-22.976,07</b>	<b>-2.101.000</b>	<b>10.000</b>	<b>-410.000</b>	<b>600.000</b>	<b>190.000</b>	<b>-</b> <b>2.570.325,3</b> <b>1</b>	<b>-2.495.325,31</b>	

**Gemeinde Panketal**

<b>Produktinformationen</b>			verantwortlich: Frau Kehding
Hauptproduktbereich	5	Gestaltung der Umwelt	
Produktbereich	54	Verkehrsflächen und -anlagen, ÖPNV	
Produktgruppe	541	Gemeindestraßen	
Produkt	54101	Bauarbeiten an Gemeindestraßen und Brücken	

Verpflichtungsermächtigungen/ Aufteilung auf die Folgejahre	Verpflichtungser- mächtigungen (Gesamtbetrag)	Planung Haushaltsjahr 2027	Planung Haushaltsjahr 2028	Planung Haushaltsjahr 2029
	1	2	3	4
Auszahlungen für Baumaßnahmen	600.000	600.000	0	0
<b>= Saldo</b>	<b>600.000</b>	<b>600.000</b>	<b>0</b>	<b>0</b>

**Gemeinde Panketal****Produktinformationen**

Hauptproduktbereich	5	Gestaltung der Umwelt	verantwortlich: Frau Kehding
Produktbereich	54	Verkehrsflächen und -anlagen, ÖPNV	
Produktgruppe	541	Gemeindestraßen	
Produkt	54102	Unterhaltungsarbeiten an Gemeindestraßen und Brücken	

**Produktbeschreibungen**

**Produkt**      **5410200000**      Unterhaltungsarbeiten an

**Produktbeschreibung**

- Bewirtschaftung der Verkehrsanlagen
- Unterhaltung und Instandsetzung von Regenentwässerungsleitungen
- Niederschlagswasserabgaben und Einleitungsgebühren
- Führen des Straßenverzeichnisses

**Ziel**

- Erhaltung der Verkehrsinfrastruktur auf hohem Niveau

**Kennzahlen**

- Jährlicher Aufwand für Straßenunterhaltungsarbeiten  
     - 2022            659.370 Euro            - 2023:            708.941 Euro            - 2024:            844.826 Euro

**Auftragsgrundlage**

- StVO, Straßenreinigungssatzung, Satzung der Aufrechterhaltung der öffentlichen Sicherheit und Ordnung, Baugesetzbuch, Kommunalabgabengesetz
- Bbg. Wassergesetz, Bbg. Wasserhaushaltsgesetz
- Fernstraßengesetz, Eisenbahnkreuzungsgesetz, Bbg. Straßengesetz

**weitere Informationen zum Produkt**

- Frau Kehding ist unter Verantwortung von Frau Meyer-Klepsch als Fachdienstleiterin mit Weisungsbefugnis tätig.

## Gemeinde Panketal

## Produktinformationen

Hauptproduktbereich	5	Gestaltung der Umwelt	verantwortlich: Frau Kehding
Produktbereich	54	Verkehrsflächen und -anlagen, ÖPNV	
Produktgruppe	541	Gemeindestraßen	
Produkt	54102	Unterhaltungsarbeiten an Gemeindestraßen und Brücken	

**Teilergebnishaushalt**  
**Haushaltsjahr 2026**  
**- EUR -**

Ertrags- und Aufwandsarten		Ergebnis	Ansatz	Ansatz	Planung	Planung	Planung
		2024	2025	2026	2027	2028	2029
		1	2	3	4	5	6
1.	Steuern und ähnliche Abgaben	0,00	0	0	0	0	0
2.	Zuwendungen und allgemeine Umlagen	0,00	0	0	0	0	0
3.	sonstige Transfererträge	0,00	0	0	0	0	0
4.	öffentlich-rechtliche Leistungsentgelte	3.027,41	5.000	5.500	5.500	5.500	5.500
5.	privatrechtliche Leistungsentgelte	0,00	500	100	100	100	100
6.	Kostenerstattungen und Kostenumlagen	811,31	400	100	100	100	100
7.	sonstige ordentliche Erträge	1.116,13	0	0	0	0	0
8.	aktivierte Eigenleistungen	0,00	0	0	0	0	0
9.	Bestandsveränderungen	0,00	0	0	0	0	0
10.	<b>= Erträge aus laufender Verwaltungstätigkeit (1 bis 9)</b>	<b>4.954,85</b>	<b>5.900</b>	<b>5.700</b>	<b>5.700</b>	<b>5.700</b>	<b>5.700</b>
11.	Personalaufwendungen	143.620,72	129.300	131.200	133.100	135.100	137.000
12.	Versorgungsaufwendungen	0,00	0	0	0	0	0
13.	Aufwendungen für Sach- und Dienstleistungen	765.843,65	1.262.500	973.000	766.000	770.000	754.500
14.	Abschreibungen	6.634,55	8.600	20.400	21.800	21.800	21.800
15.	Transferaufwendungen	0,00	0	0	0	0	0
16.	sonstige ordentliche Aufwendungen	91.586,50	109.000	112.000	109.000	109.000	109.000
17.	<b>= Aufwendungen aus laufender Verwaltungstätigkeit (11 bis 16)</b>	<b>1.007.685,42</b>	<b>1.509.400</b>	<b>1.236.600</b>	<b>1.029.900</b>	<b>1.035.900</b>	<b>1.022.300</b>
18.	<b>= Ergebnis der laufenden Verwaltungstätigkeit (10 ./ 17)</b>	<b>-1.002.730,57</b>	<b>-1.503.500</b>	<b>-1.230.900</b>	<b>-1.024.200</b>	<b>-1.030.200</b>	<b>-1.016.600</b>
19.	Zinsen und sonstige Finanzerträge	0,00	0	0	0	0	0
20.	-Zinsen und sonstige Finanzaufwendungen	0,00	0	0	0	0	0
21.	<b>Finanzergebnis (19 ./ 20)</b>	<b>0,00</b>	<b>0</b>	<b>0</b>	<b>0</b>	<b>0</b>	<b>0</b>
22.	<b>= ordentliches Jahresergebnis (18 + 21)</b>	<b>-1.002.730,57</b>	<b>-1.503.500</b>	<b>-1.230.900</b>	<b>-1.024.200</b>	<b>-1.030.200</b>	<b>-1.016.600</b>
23.	außerordentliche Erträge	0,00	0	0	0	0	0
24.	außerordentliche Aufwendungen	0,00	0	0	0	0	0
25.	<b>= außerordentliches Jahresergebnis (23 ./ 24)</b>	<b>0,00</b>	<b>0</b>	<b>0</b>	<b>0</b>	<b>0</b>	<b>0</b>
26.	<b>= Gesamtergebnis des Teilhaushaltes (22 + 25)</b>	<b>-1.002.730,57</b>	<b>-1.503.500</b>	<b>-1.230.900</b>	<b>-1.024.200</b>	<b>-1.030.200</b>	<b>-1.016.600</b>
27.	+ Erträge aus internen Leistungsbeziehungen	0,00	0	0	0	0	0
28.	- Aufwendungen aus internen Leistungsbeziehungen	0,00	0	0	0	0	0
29.	<b>= Gesamtergebnis des Teilhaushaltes nach den internen Leistungsbeziehungen (26 + 27 -28)</b>	<b>-1.002.730,57</b>	<b>-1.503.500</b>	<b>-1.230.900</b>	<b>-1.024.200</b>	<b>-1.030.200</b>	<b>-1.016.600</b>

## Gemeinde Panketal

## Produktinformationen

Hauptproduktbereich

5

Gestaltung der Umwelt

verantwortlich:

Produktbereich

54

Verkehrsflächen und -anlagen, ÖPNV

Frau Kehding

Produktgruppe

541

Gemeindestraßen

Produkt

54102

Unterhaltungsarbeiten an Gemeindestraßen und Brücken

## Teilfinanzhaushalt

## Haushaltsjahr 2026

- EUR -

Investitionsmaßnahmen		Ergebnis	Ansatz	Ansatz	Planung	Planung	Planung	Bisher be-	Gesamtein-/
		2024	2025	2026	2027	2028	2029	reitgestellt (einschl.Sp 2) 2026	auszahlungen 2026
		1	2	3	4	5	6	7	8
18.	Einzahlungen aus Investitionszuwendungen	0,00	0	0	0	0	0	0,00	0,00
19.	Einzahlungen aus Beiträgen und Entgelten	0,00	0	0	0	0	0	0,00	0,00
20.	Einzahlungen aus der Veräußerung von immateriellen Vermögensgegenständen	0,00	0	0	0	0	0	0,00	0,00
21.	Einzahlungen aus der Veräußerung von Grundstücken, grundstücksgleichen Rechten und Gebäuden	0,00	0	0	0	0	0	0,00	0,00
22.	Einzahlungen aus der Veräußerung von übrigem Sachanlagevermögen	0,00	0	0	0	0	0	0,00	0,00
23.	Einzahlungen aus der Veräußerung von Finanzanlagevermögen	0,00	0	0	0	0	0	0,00	0,00
24.	Sonstige Einzahlungen aus Investitionstätigkeit	0,00	0	0	0	0	0	0,00	0,00
25.	<b>Summe der Einzahlungen aus der Investitionstätigkeit (18 bis 24)</b>	<b>0,00</b>	<b>0</b>	<b>0</b>	<b>0</b>	<b>0</b>	<b>0</b>	<b>0,00</b>	<b>0,00</b>
26.	Auszahlungen für Baumaßnahmen	0,00	0	0	0	0	0	0,00	0,00
27.	Auszahlungen von aktivierbaren Zuwendungen für Investitionen Dritter	0,00	0	0	0	0	0	0,00	0,00
28.	Auszahlungen für den Erwerb von immateriellen Vermögensgegenständen	0,00	0	0	0	0	0	0,00	0,00
29.	Auszahlungen für den Erwerb von Grundstücken, grundstücksgleichen Rechten und Gebäuden	0,00	0	0	0	0	0	0,00	0,00
30.	Auszahlungen für den Erwerb von übrigem Sachanlagevermögen	6.701,60	5.000	137.000	5.000	5.000	5.000	40.744,61	192.744,61
31.	Auszahlungen für den Erwerb von Finanzanlagevermögen	0,00	0	0	0	0	0	0,00	0,00
32.	Sonstige Auszahlungen aus Investitionstätigkeit	0,00	0	0	0	0	0	0,00	0,00
33.	<b>Summe Auszahlungen aus der Investitionstätigkeit (26 bis 32)</b>	<b>6.701,60</b>	<b>5.000</b>	<b>137.000</b>	<b>5.000</b>	<b>5.000</b>	<b>5.000</b>	<b>40.744,61</b>	<b>192.744,61</b>
34.	<b>Saldo aus den Einzahlungen und Auszahlungen aus der Investitionstätigkeit (25 - 33)</b>	<b>-6.701,60</b>	<b>-5.000</b>	<b>-137.000</b>	<b>-5.000</b>	<b>-5.000</b>	<b>-5.000</b>	<b>-40.744,61</b>	<b>-192.744,61</b>

**Gemeinde Panketal****Produktinformationen**

Hauptproduktbereich

5

Gestaltung der Umwelt

verantwortlich:

Produktbereich

54

Verkehrsflächen und -anlagen, ÖPNV

Frau Kehding

Produktgruppe

541

Gemeindestraßen

Produkt

54102

Unterhaltungsarbeiten an Gemeindestraßen und Brücken

Investitionsmaßnahmen	Ergebnis 2024	Ansatz 2025	Ansatz 2026	Planung 2027	Planung 2028	Planung 2029	Bisher be- reitetgestellt (einschl.Sp 2) 2026	Gesamtein-/ auszahlungen 2026
	1	2	3	4	5	6	7	8
<b>Investitionen oberhalb der festgesetzten Wert- grenze</b>								
<b>541020001001 Anschaffung BGA</b>								
Erläuterung: 2026: inkl. 115.000 € Modernisierung der 3 Ampelanlagen in der Schönower Straße gemäß PV-51-2025								
541020.783100 Anschaffung Verkehrssicherungs- anlagen	6.344,60	5.000	5.000	5.000	5.000	5.000	40.387,61	60.387,61
541020.783107 Betriebsvorrichtungen Lichtsignal- anlage	357,00	0	132.000	0	0	0	357,00	132.357,00
<b>Saldo aus der Investitionstätigkeit</b>	<b>-6.701,60</b>	<b>-5.000</b>	<b>-137.000</b>	<b>-5.000</b>	<b>-5.000</b>	<b>-5.000</b>	<b>-40.744,61</b>	<b>-192.744,61</b>
<b>= Saldo oberhalb der Wertgrenze</b>	<b>-6.701,60</b>	<b>-5.000</b>	<b>-137.000</b>	<b>-5.000</b>	<b>-5.000</b>	<b>-5.000</b>	<b>-40.744,61</b>	<b>-192.744,61</b>

**Gemeinde Panketal****Produktinformationen**

Hauptproduktbereich

5

Gestaltung der Umwelt

verantwortlich:

Produktbereich

54

Verkehrsflächen und -anlagen, ÖPNV

Herr Meyer

Produktgruppe

545

Straßenreinigung

Produkt

54501

Reinigung von Straßen, Wegen und Plätzen einschließlich Winterdienst

**Produktbeschreibungen****Produkt** 5450100000 Reinigung von Straßen, Wegen**Produktbeschreibung**

- Durchführung von Reinigung, Grünpflege & Winterdienst im öffentlichen Straßenland
- Reinigung, Grünpflege & Winterdienst für gemeindeeigene Liegenschaften ohne Hausmeister
- Entsorgung des Straßenlaubs

**Auftragsgrundlage**

- StVO, Straßenreinigungssatzung, Satzung der Aufrechterhaltung der öffentlichen Sicherheit und Ordnung, Baugesetz, Kommunalabgabengesetz
- Bbg. Wassergesetz, Bbg. Wasserhaushaltsgesetz
- Bundesstraßengesetz
- Brandenburgisches Straßengesetz

**weitere Informationen zum Produkt**

- Herr Meyer ist unter Verantwortung von Frau Meyer-Klepsch als Fachdienstleiter mit Weisungsbefugnis tätig.

## Gemeinde Panketal

## Produktinformationen

Hauptproduktbereich 5  
 Produktbereich 54  
 Produktgruppe 545  
 Produkt 54501

Gestaltung der Umwelt  
 Verkehrsflächen und -anlagen, ÖPNV  
 Straßenreinigung  
 Reinigung von Straßen, Wegen und Plätzen einschließlich Winterdienst

verantwortlich:  
 Herr Meyer

Teilergebnishaushalt  
 Haushaltsjahr 2026  
 - EUR -

Ertrags- und Aufwandsarten		Ergebnis 2024	Ansatz 2025	Ansatz 2026	Planung 2027	Planung 2028	Planung 2029
		1	2	3	4	5	6
1.	Steuern und ähnliche Abgaben	0,00	0	0	0	0	0
2.	Zuwendungen und allgemeine Umlagen	0,00	0	0	0	0	0
3.	sonstige Transfererträge	0,00	0	0	0	0	0
4.	öffentlich-rechtliche Leistungsentgelte	0,00	0	0	0	0	0
5.	privatrechtliche Leistungsentgelte	0,00	0	0	0	0	0
6.	Kostenerstattungen und Kostenumlagen	0,00	0	0	0	0	0
7.	sonstige ordentliche Erträge	0,00	0	0	0	0	0
8.	aktivierte Eigenleistungen	0,00	0	0	0	0	0
9.	Bestandsveränderungen	0,00	0	0	0	0	0
10.	= <u>Erträge aus laufender Verwaltungstätigkeit (1 bis 9)</u>	<u>0,00</u>	<u>0</u>	<u>0</u>	<u>0</u>	<u>0</u>	<u>0</u>
11.	Personalaufwendungen	0,00	0	0	0	0	0
12.	Versorgungsaufwendungen	0,00	0	0	0	0	0
13.	Aufwendungen für Sach- und Dienstleistungen	27.567,39	90.800	108.800	117.800	130.800	143.800
14.	Abschreibungen	0,00	0	0	0	0	0
15.	Transferaufwendungen	0,00	0	0	0	0	0
16.	sonstige ordentliche Aufwendungen	0,00	0	0	0	0	0
17.	= <u>Aufwendungen aus laufender Verwaltungstätigkeit (11 bis 16)</u>	<u>27.567,39</u>	<u>90.800</u>	<u>108.800</u>	<u>117.800</u>	<u>130.800</u>	<u>143.800</u>
18.	= <u>Ergebnis der laufenden Verwaltungstätigkeit (10 ./ 17)</u>	<u>-27.567,39</u>	<u>-90.800</u>	<u>-108.800</u>	<u>-117.800</u>	<u>-130.800</u>	<u>-143.800</u>
19.	Zinsen und sonstige Finanzerträge	0,00	0	0	0	0	0
20.	-Zinsen und sonstige Finanzaufwendungen	0,00	0	0	0	0	0
21.	Finanzergebnis (19 ./ 20)	0,00	0	0	0	0	0
22.	= <u>ordentliches Jahresergebnis (18 + 21)</u>	<u>-27.567,39</u>	<u>-90.800</u>	<u>-108.800</u>	<u>-117.800</u>	<u>-130.800</u>	<u>-143.800</u>
23.	außerordentliche Erträge	0,00	0	0	0	0	0
24.	außerordentliche Aufwendungen	0,00	0	0	0	0	0
25.	= <u>außerordentliches Jahresergebnis (23 ./ 24)</u>	<u>0,00</u>	<u>0</u>	<u>0</u>	<u>0</u>	<u>0</u>	<u>0</u>
26.	= <u>Gesamtergebnis des Teilhaushaltes (22 + 25)</u>	<u>-27.567,39</u>	<u>-90.800</u>	<u>-108.800</u>	<u>-117.800</u>	<u>-130.800</u>	<u>-143.800</u>
27.	+ Erträge aus internen Leistungsbeziehungen	0,00	0	0	0	0	0
28.	- Aufwendungen aus internen Leistungsbeziehungen	0,00	0	0	0	0	0
29.	= <u>Gesamtergebnis des Teilhaushaltes nach den internen Leistungsbeziehungen (26 + 27 -28)</u>	<u>-27.567,39</u>	<u>-90.800</u>	<u>-108.800</u>	<u>-117.800</u>	<u>-130.800</u>	<u>-143.800</u>

## Gemeinde Panketal

## Produktinformationen

Hauptproduktbereich 5  
 Produktbereich 54  
 Produktgruppe 545  
 Produkt 54501

Gestaltung der Umwelt  
 Verkehrsflächen und -anlagen, ÖPNV  
 Straßenreinigung  
 Reinigung von Straßen, Wegen und Plätzen einschließlich Winterdienst

verantwortlich:  
 Herr Meyer

Teilfinanzhaushalt  
 Haushaltsjahr 2026  
 - EUR -

Investitionsmaßnahmen		Ergebnis	Ansatz	Ansatz	Planung	Planung	Planung	Bisher be-	Gesamtein-/
		2024	2025	2026	2027	2028	2029	reitgestellt (einschl.Sp 2) 2026	auszahlungen 2026
		1	2	3	4	5	6	7	8
18.	Einzahlungen aus Investitionszuwendungen	0,00	0	0	0	0	0	0,00	0,00
19.	Einzahlungen aus Beiträgen und Entgelten	0,00	0	0	0	0	0	0,00	0,00
20.	Einzahlungen aus der Veräußerung von immateriellen Vermögensgegenständen	0,00	0	0	0	0	0	0,00	0,00
21.	Einzahlungen aus der Veräußerung von Grundstücken, grundstücksgleichen Rechten und Gebäuden	0,00	0	0	0	0	0	0,00	0,00
22.	Einzahlungen aus der Veräußerung von übrigem Sachanlagevermögen	0,00	0	0	0	0	0	0,00	0,00
23.	Einzahlungen aus der Veräußerung von Finanzanlagevermögen	0,00	0	0	0	0	0	0,00	0,00
24.	Sonstige Einzahlungen aus Investitionstätigkeit	0,00	0	0	0	0	0	0,00	0,00
25.	<b>Summe der Einzahlungen aus der Investitionstätigkeit (18 bis 24)</b>	<b>0,00</b>	<b>0</b>	<b>0</b>	<b>0</b>	<b>0</b>	<b>0</b>	<b>0,00</b>	<b>0,00</b>
26.	Auszahlungen für Baumaßnahmen	0,00	0	0	0	0	0	0,00	0,00
27.	Auszahlungen von aktivierbaren Zuwendungen für Investitionen Dritter	0,00	0	0	0	0	0	0,00	0,00
28.	Auszahlungen für den Erwerb von immateriellen Vermögensgegenständen	0,00	0	0	0	0	0	0,00	0,00
29.	Auszahlungen für den Erwerb von Grundstücken, grundstücksgleichen Rechten und Gebäuden	0,00	0	0	0	0	0	0,00	0,00
30.	Auszahlungen für den Erwerb von übrigem Sachanlagevermögen	0,00	0	80.000	0	0	500.000	0,00	580.000,00
31.	Auszahlungen für den Erwerb von Finanzanlagevermögen	0,00	0	0	0	0	0	0,00	0,00
32.	Sonstige Auszahlungen aus Investitionstätigkeit	0,00	0	0	0	0	0	0,00	0,00
33.	<b>Summe Auszahlungen aus der Investitionstätigkeit (26 bis 32)</b>	<b>0,00</b>	<b>0</b>	<b>80.000</b>	<b>0</b>	<b>0</b>	<b>500.000</b>	<b>0,00</b>	<b>580.000,00</b>
34.	<b>Saldo aus den Einzahlungen und Auszahlungen aus der Investitionstätigkeit (25 - 33)</b>	<b>0,00</b>	<b>0</b>	<b>-80.000</b>	<b>0</b>	<b>0</b>	<b>-500.000</b>	<b>0,00</b>	<b>-580.000,00</b>

**Gemeinde Panketal****Produktinformationen**

Hauptproduktbereich

5

Gestaltung der Umwelt

verantwortlich:

Produktbereich

54

Verkehrsflächen und -anlagen, ÖPNV

Herr Meyer

Produktgruppe

545

Straßenreinigung

Produkt

54501

Reinigung von Straßen, Wegen und Plätzen einschließlich Winterdienst

Investitionsmaßnahmen	Ergebnis 2024	Ansatz 2025	Ansatz 2026	Planung 2027	Planung 2028	Planung 2029	Bisher be- reitetgestellt (einschl.Sp 2) 2026	Gesamtein-/ auszahlungen 2026
	1	2	3	4	5	6	7	8
<b>Investitionen oberhalb der festgesetzten Wertgrenze</b>								
<b>545010000001 Erwerb Betriebs- und Geschäftsausstattung Straßenreinigung</b>								
Erläuterung:								
2026: Egholm Park Ranger + Anbauteile (80T€)								
2029: 1 Kehrmachine (500T€)								
545010.783104 Ersatzbeschaffung von Fahrzeugen	0,00	0	80.000	0	0	500.000	0,00	580.000,00
<b>Saldo aus der Investitionstätigkeit</b>	<b>0,00</b>	<b>0</b>	<b>-80.000</b>	<b>0</b>	<b>0</b>	<b>-500.000</b>	<b>0,00</b>	<b>-580.000,00</b>
<b>= Saldo oberhalb der Wertgrenze</b>	<b>0,00</b>	<b>0</b>	<b>-80.000</b>	<b>0</b>	<b>0</b>	<b>-500.000</b>	<b>0,00</b>	<b>-580.000,00</b>

**Gemeinde Panketal****Produktinformationen**

Hauptproduktbereich	5	Gestaltung der Umwelt
Produktbereich	54	Verkehrsflächen und -anlagen, ÖPNV
Produktgruppe	545	Straßenreinigung
Produkt	54502	Betriebshof

verantwortlich:  
Herr Meyer

**Produktbeschreibungen**

**Produkt**      **5450200000**      Betriebshof

**Produktbeschreibung**

- Erledigung aller mit eigenen Mitteln realisierbaren Reinigungs-, Sanierungs- und Wartungsarbeiten an gemeindeeigenen Gebäuden, Straßen und Grundstücken

**Auftragsgrundlage**

- Gesetze und Verordnungen des Bundes und des Landes (Vermögensgesetz, BGB, Entschädigungsgesetz, Schuldrechtanpassungsgesetz einschließlich der Durchführungsverordnungen, Katastergesetz, Liegenschaftsvermessungsgesetz, BbgKVerf, Erbbaurechtsgesetz, Abgabenordnung, KomHKV)
- Satzungen der Landkreise, Städte und Gemeinden (Gebührensatzung, Klarstellungssatzung, Satzung zum Sanierungsgebiet, Gestaltungssatzung),
- Grundbuch

**weitere Informationen zum Produkt**

- Herr Meyer ist unter Verantwortung von Frau Meyer-Klepsch als Fachdienstleiter mit Weisungsbefugnis tätig.

## Gemeinde Panketal

## Produktinformationen

Hauptproduktbereich

5

Gestaltung der Umwelt

verantwortlich:

Produktbereich

54

Verkehrsflächen und -anlagen, ÖPNV

Herr Meyer

Produktgruppe

545

Straßenreinigung

Produkt

54502

Betriebshof

Teilergebnishaushalt  
Haushaltsjahr 2026  
- EUR -

Ertrags- und Aufwandsarten		Ergebnis	Ansatz	Ansatz	Planung	Planung	Planung
		2024	2025	2026	2027	2028	2029
		1	2	3	4	5	6
1.	Steuern und ähnliche Abgaben	0,00	0	0	0	0	0
2.	Zuwendungen und allgemeine Umlagen	0,00	0	0	0	0	0
3.	sonstige Transfererträge	0,00	0	0	0	0	0
4.	öffentlich-rechtliche Leistungsentgelte	0,00	0	0	0	0	0
5.	privatrechtliche Leistungsentgelte	2.294,71	0	0	0	0	0
6.	Kostenerstattungen und Kostenumlagen	20.942,43	20.500	20.500	20.500	20.500	0
7.	sonstige ordentliche Erträge	5.150,00	0	0	0	0	0
8.	aktivierte Eigenleistungen	0,00	0	0	0	0	0
9.	Bestandsveränderungen	0,00	0	0	0	0	0
10.	= <u>Erträge aus laufender Verwaltungstätigkeit (1 bis 9)</u>	<u>28.387,14</u>	<u>20.500</u>	<u>20.500</u>	<u>20.500</u>	<u>20.500</u>	<u>0</u>
11.	Personalaufwendungen	1.169.187,35	992.700	970.900	985.500	1.000.300	1.015.200
12.	Versorgungsaufwendungen	0,00	0	0	0	0	0
13.	Aufwendungen für Sach- und Dienstleistungen	303.841,16	269.200	293.400	312.500	334.600	360.900
14.	Abschreibungen	112.329,89	155.900	166.100	236.900	278.100	325.800
15.	Transferaufwendungen	0,00	0	0	0	0	0
16.	sonstige ordentliche Aufwendungen	4.095,08	1.300	23.300	15.300	17.300	16.000
17.	= <u>Aufwendungen aus laufender Verwaltungstätigkeit (11 bis 16)</u>	<u>1.589.453,48</u>	<u>1.419.100</u>	<u>1.453.700</u>	<u>1.550.200</u>	<u>1.630.300</u>	<u>1.717.900</u>
18.	= <u>Ergebnis der laufenden Verwaltungstätigkeit (10 ./ 17)</u>	<u>-1.561.066,34</u>	<u>-1.398.600</u>	<u>-1.433.200</u>	<u>-1.529.700</u>	<u>-1.609.800</u>	<u>-1.717.900</u>
19.	Zinsen und sonstige Finanzerträge	0,00	0	0	0	0	0
20.	-Zinsen und sonstige Finanzaufwendungen	0,00	0	0	0	0	0
21.	<u>Finanzergebnis (19 ./ 20)</u>	<u>0,00</u>	<u>0</u>	<u>0</u>	<u>0</u>	<u>0</u>	<u>0</u>
22.	= <u>ordentliches Jahresergebnis (18 + 21)</u>	<u>-1.561.066,34</u>	<u>-1.398.600</u>	<u>-1.433.200</u>	<u>-1.529.700</u>	<u>-1.609.800</u>	<u>-1.717.900</u>
23.	außerordentliche Erträge	0,00	0	0	0	0	0
24.	außerordentliche Aufwendungen	0,00	0	0	0	0	0
25.	= <u>außerordentliches Jahresergebnis (23 ./ 24)</u>	<u>0,00</u>	<u>0</u>	<u>0</u>	<u>0</u>	<u>0</u>	<u>0</u>
26.	= <u>Gesamtergebnis des Teilhaushaltes (22 + 25)</u>	<u>-1.561.066,34</u>	<u>-1.398.600</u>	<u>-1.433.200</u>	<u>-1.529.700</u>	<u>-1.609.800</u>	<u>-1.717.900</u>
27.	+ Erträge aus internen Leistungsbeziehungen	0,00	0	0	0	0	0
28.	- Aufwendungen aus internen Leistungsbeziehungen	0,00	0	0	0	0	0
29.	= <u>Gesamtergebnis des Teilhaushaltes nach den internen Leistungsbeziehungen (26 + 27 -28)</u>	<u>-1.561.066,34</u>	<u>-1.398.600</u>	<u>-1.433.200</u>	<u>-1.529.700</u>	<u>-1.609.800</u>	<u>-1.717.900</u>

## Gemeinde Panketal

## Produktinformationen

Hauptproduktbereich

5

Gestaltung der Umwelt

verantwortlich:

Produktbereich

54

Verkehrsflächen und -anlagen, ÖPNV

Herr Meyer

Produktgruppe

545

Straßenreinigung

Produkt

54502

Betriebshof

## Teilfinanzhaushalt

## Haushaltsjahr 2026

- EUR -

Investitionsmaßnahmen		Ergebnis	Ansatz	Ansatz	Planung	Planung	Planung	Bisher be-	Gesamtein-/
		2024	2025	2026	2027	2028	2029	reitgestellt (einschl.Sp 2) 2026	auszahlungen 2026
		1	2	3	4	5	6	7	8
18.	Einzahlungen aus Investitionszuwendungen	0,00	0	0	0	0	0	0,00	0,00
19.	Einzahlungen aus Beiträgen und Entgelten	0,00	0	0	0	0	0	0,00	0,00
20.	Einzahlungen aus der Veräußerung von immateriellen Vermögensgegenständen	0,00	0	0	0	0	0	0,00	0,00
21.	Einzahlungen aus der Veräußerung von Grundstücken, grundstücksgleichen Rechten und Gebäuden	0,00	0	0	0	0	0	0,00	0,00
22.	Einzahlungen aus der Veräußerung von übrigem Sachanlagevermögen	5.150,00	0	0	0	0	0	0,00	0,00
23.	Einzahlungen aus der Veräußerung von Finanzanlagevermögen	0,00	0	0	0	0	0	0,00	0,00
24.	Sonstige Einzahlungen aus Investitionstätigkeit	0,00	0	0	0	0	0	0,00	0,00
25.	<b>Summe der Einzahlungen aus der Investitionstätigkeit (18 bis 24)</b>	<b>5.150,00</b>	<b>0</b>	<b>0</b>	<b>0</b>	<b>0</b>	<b>0</b>	<b>0,00</b>	<b>0,00</b>
26.	Auszahlungen für Baumaßnahmen	7.517,71	0	0	0	0	0	0,00	0,00
27.	Auszahlungen von aktivierbaren Zuwendungen für Investitionen Dritter	0,00	0	0	0	0	0	0,00	0,00
28.	Auszahlungen für den Erwerb von immateriellen Vermögensgegenständen	0,00	0	0	0	0	0	0,00	0,00
29.	Auszahlungen für den Erwerb von Grundstücken, grundstücksgleichen Rechten und Gebäuden	0,00	0	0	0	0	0	0,00	0,00
30.	Auszahlungen für den Erwerb von übrigem Sachanlagevermögen	131.492,02	328.000	750.000	570.000	357.000	140.000	814.246,03	2.631.246,03
31.	Auszahlungen für den Erwerb von Finanzanlagevermögen	0,00	0	0	0	0	0	0,00	0,00
32.	Sonstige Auszahlungen aus Investitionstätigkeit	0,00	0	0	0	0	0	0,00	0,00
33.	<b>Summe Auszahlungen aus der Investitionstätigkeit (26 bis 32)</b>	<b>139.009,73</b>	<b>328.000</b>	<b>750.000</b>	<b>570.000</b>	<b>357.000</b>	<b>140.000</b>	<b>814.246,03</b>	<b>2.631.246,03</b>
34.	<b>Saldo aus den Einzahlungen und Auszahlungen aus der Investitionstätigkeit (25 - 33)</b>	<b>-133.859,73</b>	<b>-328.000</b>	<b>-750.000</b>	<b>-570.000</b>	<b>-357.000</b>	<b>-140.000</b>	<b>-814.246,03</b>	<b>-2.631.246,03</b>

**Gemeinde Panketal****Produktinformationen**

Hauptproduktbereich **5**  
 Produktbereich **54**  
 Produktgruppe **545**  
 Produkt **54502**

**Gestaltung der Umwelt**  
**Verkehrsflächen und -anlagen, ÖPNV**  
**Straßenreinigung**  
**Betriebshof**

**verantwortlich:**  
 Herr Meyer

Investitionsmaßnahmen	Ergebnis 2024	Ansatz 2025	Ansatz 2026	Planung 2027	Planung 2028	Planung 2029	Bisher be- reitetgestellt (einschl.Sp 2) 2026	Gesamtein-/ auszahlungen 2026
	1	2	3	4	5	6	7	8
<b>Investitionen oberhalb der festgesetzten Wertgrenze</b>								
<b>545020000001 Erwerb Betriebs- und Geschäftsausstattung Betriebshof</b> Erläuterung: Ersatzbeschaffung des Fahrzeugbestandes ist wie folgt vorgesehen: (ggf. ist Verschleißbedingte Umdisponierung notwendig)  2026: 1 PKW für Hausmeister (40T€) , 1 LKW für Transport (300T€), 1 LKW mit Wasserfass und Kran für Winterdienst und Bewässerung (120T€), 2 MB Sprinter für Wartung Spielplätze und Beschilderung (120T€), 2 Iseki Goupil für Transport Hausmeister (70T€), Egholm Park Ranger + Anbauteile (60T€), mobile Toiletten für Baustellen und Veranstaltungen (20T€)  2027: 2 LKW mit Kran für Transport und Winterdienst (370T€), 1 MB Sprinter für Betriebshofleitung (60T€), 1 Klein-LKW mit Schneepflug für Transport, Reinigung Regeneinläufe und Winterdienst (120T€)  2028: 1 Hebebühne (40T€), 1 Iseki Trecker für Mahd und Winterdienst (35T€), 1 Kastenanhänger (2T€), 1 Laubladeanhänger (20T€), 2 Ford Transit für Transport Hausmeister (80T€), 1 Klein-LKW für Bewässerung und Winterdienst (120T€), 1 Iseki Goupil für Transport Hausmeister (40T€),  2029: 1 Klein-LKW für Mahd und Winterdienst (120T€)								
545020.783100 Anschaffung von Sachanlagen	34.967,20	20.000	20.000	20.000	20.000	20.000	169.531,82	249.531,82
545020.783104 Ersatzbeschaffung von Fahrzeugen ab 2015	94.911,73	300.000	730.000	550.000	337.000	120.000	644.714,21	2.381.714,21
545020.783200 Erwerb GWG	1.613,09	8.000	0	0	0	0	0,00	0,00
<b>Saldo aus der Investitionstätigkeit</b>	<b>-131.492,02</b>	<b>-328.000</b>	<b>-750.000</b>	<b>-570.000</b>	<b>-357.000</b>	<b>-140.000</b>	<b>-814.246,03</b>	<b>-2.631.246,03</b>
<b>= Saldo oberhalb der Wertgrenze</b>	<b>-131.492,02</b>	<b>-328.000</b>	<b>-750.000</b>	<b>-570.000</b>	<b>-357.000</b>	<b>-140.000</b>	<b>-814.246,03</b>	<b>-2.631.246,03</b>

**Gemeinde Panketal****Produktinformationen**

Hauptproduktbereich	5	Gestaltung der Umwelt
Produktbereich	54	Verkehrsflächen und -anlagen, ÖPNV
Produktgruppe	546	Parkeinrichtungen
Produkt	54601	Bau der öffentlichen Parkplätze

verantwortlich:  
Frau Kehding

**Produktbeschreibungen**

**Produkt**      **5460100000**      Bau der öffentlichen Parkplätze

**Produktbeschreibung**

- Bau und Erhaltung der gemeindeeigenen Parkplätze

**Auftragsgrundlage**

- StVO, Straßenreinigungssatzung, Satzung der Aufrechterhaltung der öffentlichen Sicherheit und Ordnung, Baugesetz, Kommunalabgabengesetz
- Bbg. Wassergesetz, Bbg. Wasserhaushaltsgesetz
- Bundesstraßengesetz

**weitere Informationen zum Produkt**

- Frau Kehding ist unter Verantwortung von Frau Meyer-Klepsch als Fachdienstleiterin mit Weisungsbefugnis tätig.

## Gemeinde Panketal

## Produktinformationen

Hauptproduktbereich	5	Gestaltung der Umwelt
Produktbereich	54	Verkehrsflächen und -anlagen, ÖPNV
Produktgruppe	546	Parkeinrichtungen
Produkt	54601	Bau der öffentlichen Parkplätze

verantwortlich:  
Frau KehdingTeilergebnishaushalt  
Haushaltsjahr 2026  
- EUR -

Ertrags- und Aufwandsarten		Ergebnis	Ansatz	Ansatz	Planung	Planung	Planung
		2024	2025	2026	2027	2028	2029
		1	2	3	4	5	6
1.	Steuern und ähnliche Abgaben	0,00	0	0	0	0	0
2.	Zuwendungen und allgemeine Umlagen	29.898,79	29.800	29.800	29.800	29.800	29.800
3.	sonstige Transfererträge	0,00	0	0	0	0	0
4.	öffentlich-rechtliche Leistungsentgelte	0,00	0	0	0	0	0
5.	privatrechtliche Leistungsentgelte	0,00	0	0	0	0	0
6.	Kostenerstattungen und Kostenumlagen	0,00	0	0	0	0	0
7.	sonstige ordentliche Erträge	1.459,08	1.400	1.400	1.400	1.400	1.400
8.	aktivierte Eigenleistungen	0,00	0	0	0	0	0
9.	Bestandsveränderungen	0,00	0	0	0	0	0
10.	<u>= Erträge aus laufender Verwaltungstätigkeit (1 bis 9)</u>	<u>31.357,87</u>	<u>31.200</u>	<u>31.200</u>	<u>31.200</u>	<u>31.200</u>	<u>31.200</u>
11.	Personalaufwendungen	0,00	0	0	0	0	0
12.	Versorgungsaufwendungen	0,00	0	0	0	0	0
13.	Aufwendungen für Sach- und Dienstleistungen	0,00	0	0	0	0	0
14.	Abschreibungen	95.644,05	95.400	98.600	89.800	89.800	89.800
15.	Transferaufwendungen	0,00	0	0	0	0	0
16.	sonstige ordentliche Aufwendungen	0,00	0	0	0	0	0
17.	<u>= Aufwendungen aus laufender Verwaltungstätigkeit (11 bis 16)</u>	<u>95.644,05</u>	<u>95.400</u>	<u>98.600</u>	<u>89.800</u>	<u>89.800</u>	<u>89.800</u>
18.	<b><u>= Ergebnis der laufenden Verwaltungstätigkeit (10 ./ 17)</u></b>	<b><u>-64.286,18</u></b>	<b><u>-64.200</u></b>	<b><u>-67.400</u></b>	<b><u>-58.600</u></b>	<b><u>-58.600</u></b>	<b><u>-58.600</u></b>
19.	Zinsen und sonstige Finanzerträge	0,00	0	0	0	0	0
20.	-Zinsen und sonstige Finanzaufwendungen	0,00	0	0	0	0	0
21.	<u>Finanzergebnis (19 ./ 20)</u>	<u>0,00</u>	<u>0</u>	<u>0</u>	<u>0</u>	<u>0</u>	<u>0</u>
22.	<b><u>= ordentliches Jahresergebnis (18 + 21)</u></b>	<b><u>-64.286,18</u></b>	<b><u>-64.200</u></b>	<b><u>-67.400</u></b>	<b><u>-58.600</u></b>	<b><u>-58.600</u></b>	<b><u>-58.600</u></b>
23.	außerordentliche Erträge	0,00	0	0	0	0	0
24.	außerordentliche Aufwendungen	0,00	0	0	0	0	0
25.	<b><u>= außerordentliches Jahresergebnis (23 ./ 24)</u></b>	<b><u>0,00</u></b>	<b><u>0</u></b>	<b><u>0</u></b>	<b><u>0</u></b>	<b><u>0</u></b>	<b><u>0</u></b>
26.	<b><u>= Gesamtergebnis des Teilhaushaltes (22 + 25)</u></b>	<b><u>-64.286,18</u></b>	<b><u>-64.200</u></b>	<b><u>-67.400</u></b>	<b><u>-58.600</u></b>	<b><u>-58.600</u></b>	<b><u>-58.600</u></b>
27.	+ Erträge aus internen Leistungsbeziehungen	0,00	0	0	0	0	0
28.	- Aufwendungen aus internen Leistungsbeziehungen	0,00	0	0	0	0	0
29.	<b>= Gesamtergebnis des Teilhaushaltes nach den internen Leistungsbeziehungen (26 + 27 -28)</b>	<b>-64.286,18</b>	<b>-64.200</b>	<b>-67.400</b>	<b>-58.600</b>	<b>-58.600</b>	<b>-58.600</b>

## Gemeinde Panketal

## Produktinformationen

Hauptproduktbereich	5
Produktbereich	54
Produktgruppe	546
Produkt	54601

Gestaltung der Umwelt  
Verkehrsflächen und -anlagen, ÖPNV  
Parkeinrichtungen  
Bau der öffentlichen Parkplätze

verantwortlich:  
Frau Kehding

Teilfinanzhaushalt  
Haushaltsjahr 2026  
- EUR -

		Ergebnis 2024	Ansatz 2025	Ansatz 2026	Planung 2027	Planung 2028	Planung 2029	Bisher be- reitetgestellt (einschl.Sp 2) 2026	Gesamtein-/ auszahlungen 2026
<b>Investitionsmaßnahmen</b>		1	2	3	4	5	6	7	8
18.	Einzahlungen aus Investitionszuwendungen	23.412,11	0	0	0	0	0	10.787,67	10.787,67
19.	Einzahlungen aus Beiträgen und Entgelten	0,00	0	0	0	0	0	0,00	0,00
20.	Einzahlungen aus der Veräußerung von immateriellen Vermögensgegenständen	0,00	0	0	0	0	0	0,00	0,00
21.	Einzahlungen aus der Veräußerung von Grundstücken, grundstücksgleichen Rechten und Gebäuden	0,00	0	0	0	0	0	0,00	0,00
22.	Einzahlungen aus der Veräußerung von übrigem Sachanlagevermögen	0,00	0	0	0	0	0	0,00	0,00
23.	Einzahlungen aus der Veräußerung von Finanzanlagevermögen	0,00	0	0	0	0	0	0,00	0,00
24.	Sonstige Einzahlungen aus Investitionstätigkeit	0,00	0	0	0	0	0	0,00	0,00
25.	<b>Summe der Einzahlungen aus der Investitionstätigkeit (18 bis 24)</b>	<b>23.412,11</b>	<b>0</b>	<b>0</b>	<b>0</b>	<b>0</b>	<b>0</b>	<b>10.787,67</b>	<b>10.787,67</b>
26.	Auszahlungen für Baumaßnahmen	28.153,49	190.000	0	165.000	0	0	684.178,75	874.178,75
27.	Auszahlungen von aktivierbaren Zuwendungen für Investitionen Dritter	0,00	0	0	0	0	0	0,00	0,00
28.	Auszahlungen für den Erwerb von immateriellen Vermögensgegenständen	0,00	0	0	0	0	0	0,00	0,00
29.	Auszahlungen für den Erwerb von Grundstücken, grundstücksgleichen Rechten und Gebäuden	0,00	0	0	0	0	0	0,00	0,00
30.	Auszahlungen für den Erwerb von übrigem Sachanlagevermögen	0,00	0	0	0	0	0	0,00	0,00
31.	Auszahlungen für den Erwerb von Finanzanlagevermögen	0,00	0	0	0	0	0	0,00	0,00
32.	Sonstige Auszahlungen aus Investitionstätigkeit	0,00	0	0	0	0	0	0,00	0,00
33.	<b>Summe Auszahlungen aus der Investitionstätigkeit (26 bis 32)</b>	<b>28.153,49</b>	<b>190.000</b>	<b>0</b>	<b>165.000</b>	<b>0</b>	<b>0</b>	<b>684.178,75</b>	<b>874.178,75</b>
34.	<b>Saldo aus den Einzahlungen und Auszahlungen aus der Investitionstätigkeit (25 - 33)</b>	<b>-4.741,38</b>	<b>-190.000</b>	<b>0</b>	<b>-165.000</b>	<b>0</b>	<b>0</b>	<b>-673.391,08</b>	<b>-863.391,08</b>

**Gemeinde Panketal****Produktinformationen**

Hauptproduktbereich

5

Gestaltung der Umwelt

verantwortlich:

Produktbereich

54

Verkehrsflächen und -anlagen, ÖPNV

Frau Kehding

Produktgruppe

546

Parkeinrichtungen

Produkt

54601

Bau der öffentlichen Parkplätze

Investitionsmaßnahmen	Ergebnis 2024	Ansatz 2025	Ansatz 2026	Planung 2027	Planung 2028	Planung 2029	Bisher be- reitetgestellt (einschl.Sp 2) 2026	Gesamtein-/ auszahlungen 2026
	1	2	3	4	5	6	7	8
<b>Investitionen oberhalb der festgesetzten Wert- grenze</b>								
<b>546010001005 Mobilitätsknotenpunkt</b> Erläuterung: 2025: 190.000 € Planungsmittel für die finale Er- richtung eines Busbahnhofs Lph 1-3 HOAI, Grund- lage für den Fördermittelantrag aus der ÖPNV- Richtlinie Land Förderquote 75% 2027: Planungsmittel für die Lph 4-9 HOAI Bau ab 2028 Baukosten und Fördermittelhöhe noch nicht spezifi- zierbar.								
546010.681200 Fördermittel Landkreis	10.787,67	0	0	0	0	0	10.787,67	10.787,67
546010.785300 Mobilitätsknotenpunkt Schwane- beck	28.153,49	190.000	0	165.000	0	0	684.178,75	874.178,75
<b>Saldo aus der Investitionstätigkeit</b>	<b>-17.365,82</b>	<b>-190.000</b>	<b>0</b>	<b>-165.000</b>	<b>0</b>	<b>0</b>	<b>-673.391,08</b>	<b>-863.391,08</b>
<b>= Saldo oberhalb der Wertgrenze</b>	<b>-17.365,82</b>	<b>-190.000</b>	<b>0</b>	<b>-165.000</b>	<b>0</b>	<b>0</b>	<b>-673.391,08</b>	<b>-863.391,08</b>

**Gemeinde Panketal****Produktinformationen**

Hauptproduktbereich	5	Gestaltung der Umwelt	verantwortlich: Frau Bergmann
Produktbereich	55	Natur- und Landschaftspflege	
Produktgruppe	551	Öffentliches Grün / Landschaftsbau	
Produkt	55101	Öffentliches Grün / Landschaftsbau / Parkanlagen	

**Produktbeschreibungen**

**Produkt**      **5510100000**      Öffentliches Grün / Landschaftsbau / Parkanlagen

**Produktbeschreibung**

- Bewirtschaftung der kommunalen Grün- und Freiflächen sowie der innerörtlichen Wälder
- Gestaltung und Bau von Spielplätzen

**Ziel**

- Erhaltung, Entwicklung und Unterhaltung von Naturräumen

**Kennzahlen**

- Aufwand für Pflege der kommunalen Grünanlagen und Spielplätze in Euro

-2022: 1.712.397

-2023: 1.629.283

-2024: 1.992.743

**Auftragsgrundlage**

- Bundesnaturschutzgesetz
- Brandenburgisches Naturschutzausführungsgesetz
- Brandenburgisches Straßengesetz
- Gemeinsamer Runderlass „Nachhaltige und verkehrsgerechte Sicherung der Alleen in Brandenburg
- Barnimer Baumschutzverordnung
- Baumkontrollrichtlinien der FLL
- ÖNORM L 1122 "Landschaftsplanung und Landschaftsarchitektur - Baumpflege und Baumkontrolle"
- DIN 18920; RAS-LP 0, RAS-LP 4, ZTV-Baumpflege (FLL)
- Allgemeine Verkehrssicherungspflichten auf Grund lfd. Rechtsprechung

**weitere Informationen zum Produkt**

- Herr Pladeck ist unter Verantwortung von Frau Meyer-Klepsch als Fachdienstleiter mit Weisungsbefugnis tätig.

## Gemeinde Panketal

## Produktinformationen

Hauptproduktbereich	5	Gestaltung der Umwelt
Produktbereich	55	Natur- und Landschaftspflege
Produktgruppe	551	Öffentliches Grün / Landschaftsbau
Produkt	55101	Öffentliches Grün / Landschaftsbau / Parkanlagen

verantwortlich:  
Frau Bergmann

Teilergebnishaushalt  
Haushaltsjahr 2026  
- EUR -

Ertrags- und Aufwandsarten		Ergebnis 2024	Ansatz 2025	Ansatz 2026	Planung 2027	Planung 2028	Planung 2029
		1	2	3	4	5	6
1.	Steuern und ähnliche Abgaben	0,00	0	0	0	0	0
2.	Zuwendungen und allgemeine Umlagen	46.633,59	46.600	46.600	46.600	46.600	46.600
3.	sonstige Transfererträge	0,00	0	0	0	0	0
4.	öffentlich-rechtliche Leistungsentgelte	174,94	100	100	100	100	100
5.	privatrechtliche Leistungsentgelte	1.100,00	900	1.200	1.200	1.200	1.200
6.	Kostenerstattungen und Kostenumlagen	35,83	0	0	0	0	0
7.	sonstige ordentliche Erträge	0,00	0	0	0	0	0
8.	aktivierte Eigenleistungen	0,00	0	0	0	0	0
9.	Bestandsveränderungen	0,00	0	0	0	0	0
10.	= <u>Erträge aus laufender Verwaltungstätigkeit (1 bis 9)</u>	<u>47.944,36</u>	<u>47.600</u>	<u>47.900</u>	<u>47.900</u>	<u>47.900</u>	<u>47.900</u>
11.	Personalaufwendungen	0,00	0	0	0	0	0
12.	Versorgungsaufwendungen	0,00	0	0	0	0	0
13.	Aufwendungen für Sach- und Dienstleistungen	64.473,67	187.000	203.000	168.000	168.000	159.000
14.	Abschreibungen	189.940,02	283.300	231.600	241.700	246.400	240.200
15.	Transferaufwendungen	9.700,00	1.200	1.200	1.200	1.200	1.200
16.	sonstige ordentliche Aufwendungen	0,00	0	0	0	0	0
17.	= <u>Aufwendungen aus laufender Verwaltungstätigkeit (11 bis 16)</u>	<u>264.113,69</u>	<u>471.500</u>	<u>435.800</u>	<u>410.900</u>	<u>415.600</u>	<u>400.400</u>
18.	= <u>Ergebnis der laufenden Verwaltungstätigkeit (10 ./ 17)</u>	<u>-216.169,33</u>	<u>-423.900</u>	<u>-387.900</u>	<u>-363.000</u>	<u>-367.700</u>	<u>-352.500</u>
19.	Zinsen und sonstige Finanzerträge	0,00	0	0	0	0	0
20.	-Zinsen und sonstige Finanzaufwendungen	0,00	0	0	0	0	0
21.	<u>Finanzergebnis (19 ./ 20)</u>	<u>0,00</u>	<u>0</u>	<u>0</u>	<u>0</u>	<u>0</u>	<u>0</u>
22.	= <u>ordentliches Jahresergebnis (18 + 21)</u>	<u>-216.169,33</u>	<u>-423.900</u>	<u>-387.900</u>	<u>-363.000</u>	<u>-367.700</u>	<u>-352.500</u>
23.	außerordentliche Erträge	0,00	0	0	0	0	0
24.	außerordentliche Aufwendungen	0,00	0	0	0	0	0
25.	= <u>außerordentliches Jahresergebnis (23 ./ 24)</u>	<u>0,00</u>	<u>0</u>	<u>0</u>	<u>0</u>	<u>0</u>	<u>0</u>
26.	= <u>Gesamtergebnis des Teilhaushaltes (22 + 25)</u>	<u>-216.169,33</u>	<u>-423.900</u>	<u>-387.900</u>	<u>-363.000</u>	<u>-367.700</u>	<u>-352.500</u>
27.	+ Erträge aus internen Leistungsbeziehungen	0,00	0	0	0	0	0
28.	- Aufwendungen aus internen Leistungsbeziehungen	0,00	0	0	0	0	0
29.	= <u>Gesamtergebnis des Teilhaushaltes nach den internen Leistungsbeziehungen (26 + 27 -28)</u>	<u>-216.169,33</u>	<u>-423.900</u>	<u>-387.900</u>	<u>-363.000</u>	<u>-367.700</u>	<u>-352.500</u>

## Gemeinde Panketal

## Produktinformationen

Hauptproduktbereich 5  
 Produktbereich 55  
 Produktgruppe 551  
 Produkt 55101

Gestaltung der Umwelt  
 Natur- und Landschaftspflege  
 Öffentliches Grün / Landschaftsbau  
 Öffentliches Grün / Landschaftsbau / Parkanlagen

verantwortlich:  
 Frau Bergmann

Teilfinanzhaushalt  
 Haushaltsjahr 2026  
 - EUR -

Investitionsmaßnahmen		Ergebnis	Ansatz	Ansatz	Planung	Planung	Planung	Bisher be-	Gesamtein-/
		2024	2025	2026	2027	2028	2029	reitgestellt (einschl.Sp 2) 2026	auszahlungen 2026
		1	2	3	4	5	6	7	8
18.	Einzahlungen aus Investitionszuwendungen	0,00	1.260.000	1.260.000	0	0	0	1.260.000,00	1.260.000,00
19.	Einzahlungen aus Beiträgen und Entgelten	0,00	0	0	0	0	0	0,00	0,00
20.	Einzahlungen aus der Veräußerung von immateriellen Vermögensgegenständen	0,00	0	0	0	0	0	0,00	0,00
21.	Einzahlungen aus der Veräußerung von Grundstücken, grundstücksgleichen Rechten und Gebäuden	0,00	0	0	0	0	0	0,00	0,00
22.	Einzahlungen aus der Veräußerung von übrigem Sachanlagevermögen	0,00	0	0	0	0	0	0,00	0,00
23.	Einzahlungen aus der Veräußerung von Finanzanlagevermögen	0,00	0	0	0	0	0	0,00	0,00
24.	Sonstige Einzahlungen aus Investitionstätigkeit	0,00	0	0	0	0	0	0,00	0,00
25.	<b>Summe der Einzahlungen aus der Investitionstätigkeit (18 bis 24)</b>	<b>0,00</b>	<b>1.260.000</b>	<b>1.260.000</b>	<b>0</b>	<b>0</b>	<b>0</b>	<b>1.260.000,00</b>	<b>1.260.000,00</b>
26.	Auszahlungen für Baumaßnahmen	22.445,74	1.620.000	1.633.000	50.000	50.000	50.000	729.880,73	1.512.880,73
27.	Auszahlungen von aktivierbaren Zuwendungen für Investitionen Dritter	0,00	0	0	0	0	0	0,00	0,00
28.	Auszahlungen für den Erwerb von immateriellen Vermögensgegenständen	0,00	0	0	0	0	0	0,00	0,00
29.	Auszahlungen für den Erwerb von Grundstücken, grundstücksgleichen Rechten und Gebäuden	0,00	0	0	0	0	0	0,00	0,00
30.	Auszahlungen für den Erwerb von übrigem Sachanlagevermögen	37.628,35	52.500	35.000	45.000	45.000	45.000	141.268,58	311.268,58
31.	Auszahlungen für den Erwerb von Finanzanlagevermögen	0,00	0	0	0	0	0	0,00	0,00
32.	Sonstige Auszahlungen aus Investitionstätigkeit	0,00	0	0	0	0	0	0,00	0,00
33.	<b>Summe Auszahlungen aus der Investitionstätigkeit (26 bis 32)</b>	<b>60.074,09</b>	<b>1.672.500</b>	<b>1.668.000</b>	<b>95.000</b>	<b>95.000</b>	<b>95.000</b>	<b>871.149,31</b>	<b>1.824.149,31</b>
34.	<b>Saldo aus den Einzahlungen und Auszahlungen aus der Investitionstätigkeit (25 - 33)</b>	<b>-60.074,09</b>	<b>-412.500</b>	<b>-408.000</b>	<b>-95.000</b>	<b>-95.000</b>	<b>-95.000</b>	<b>388.850,69</b>	<b>-564.149,31</b>

## Gemeinde Panketal

## Produktinformationen

Hauptproduktbereich	5	Gestaltung der Umwelt
Produktbereich	55	Natur- und Landschaftspflege
Produktgruppe	551	Öffentliches Grün / Landschaftsbau
Produkt	55101	Öffentliches Grün / Landschaftsbau / Parkanlagen

verantwortlich:  
Frau Bergmann

Investitionsmaßnahmen	Ergebnis 2024	Ansatz 2025	Ansatz 2026	Planung 2027	Planung 2028	Planung 2029	Bisher be- reitetgestellt (einschl.Sp 2) 2026	Gesamtein-/ auszahlungen 2026
	1	2	3	4	5	6	7	8
<b>Investitionen oberhalb der festgesetzten Wertgrenze</b>								
<b>551010001000 Bau Spielplätze / Parkanlagen</b> Erläuterung: 2026 Konzeptspielplatz an der Karower Str. Umsetzung PV-75-2017-4 (1,4 Mio. €)  Die Fördermittel werden beantragt über die LAG Barnim gemäß LEADER-Richtlinie (Förderquote 80%) und über das Kreisentwicklungsbudget des Landkreises Barnim (10%).								
551010.681100 Fördermittel Land	0,00	1.120.000	1.120.000	0	0	0	1.120.000,0 0	1.120.000,00
551010.681200 Fördermittel Kreis	0,00	140.000	140.000	0	0	0	140.000,00	140.000,00
551010.785303 Bau Spielplätze/Parkanlagen	2.253,68	1.500.000	1.400.000	0	0	0	604.192,26	1.004.192,26
<b>Saldo aus der Investitionstätigkeit</b>	<b>-2.253,68</b>	<b>-240.000</b>	<b>-140.000</b>	<b>0</b>	<b>0</b>	<b>0</b>	<b>655.807,74</b>	<b>255.807,74</b>
<b>551010001004 Bau von Spielplätze/Außenanlagen in nachgeordneten Einrichtungen</b> Erläuterung: 2026: Kita Pankekinder: Rollerstrecke, Pavillion, Palisadenabgrenzung großer Sandkasten / Kita Kunterbunt: Spielfeld / Kita Spatzennest: Spielhaus, Aktionstisch, Eingangsbereich mit Gehölzen / Kita Fantasia: Kletter- und Balancierstrecke / Kunstrasen auf Fußballfeld / Sonnenschutz für Fußballbereich / Kita da Vinci: Umgestaltung der hinteren Sandspielfläche mit Kletterkombi / Kita Pankestrolche: Bank-Sitzkombis im Kleinkinderbereich / Grundschule Zepernick: Erweiterung Außengelände (aufgrund höherer Schülerzahl) / Schaukel und Sonnensegel für freie Kita im Birkenwäldchen								
551010.785304 Spielplätze / Außenanlagen in nachgeordnete Einrichtungen	5.688,47	120.000	233.000	50.000	50.000	50.000	125.688,47	508.688,47
<b>Saldo aus der Investitionstätigkeit</b>	<b>-5.688,47</b>	<b>-120.000</b>	<b>-233.000</b>	<b>-50.000</b>	<b>-50.000</b>	<b>-50.000</b>	<b>-125.688,47</b>	<b>-508.688,47</b>
<b>= Saldo oberhalb der Wertgrenze</b>	<b>-7.942,15</b>	<b>-360.000</b>	<b>-373.000</b>	<b>-50.000</b>	<b>-50.000</b>	<b>-50.000</b>	<b>530.119,27</b>	<b>-252.880,73</b>

**Gemeinde Panketal****Produktinformationen**

Hauptproduktbereich	5	Gestaltung der Umwelt	verantwortlich: Frau Bergmann
Produktbereich	55	Natur- und Landschaftspflege	
Produktgruppe	551	Öffentliches Grün / Landschaftsbau	
Produkt	55102	Schutz und Pflege der gemeindeeigenen Bäume	

**Produktbeschreibungen**

**Produkt**      **5510200000**      Schutz und Pflege der gemeindeeigenen Bäume

**Produktbeschreibung**

- Bewirtschaftung der kommunalen Grün- und Freiflächen
- Planung und Überwachung der jährlichen Baumschau
- Planung und Durchführung von Ersatzpflanzungen
- Pflege der gemeindeeigenen Bäume

**Ziel**

- Erhalt und Erweiterung des Baumbestandes, um den gartenstädtischen Charakter des Gemeindegebietes zu erhalten

**Kennzahlen**

- Anzahl der Bäume, die von der Gemeinde aus ordnungsrechtlichen und landschaftsgestalterischen Gesichtspunkten kontinuierlich gepflegt werden
 

- 2022:	12.788	- 2023:	12.461	- 2024:	12.511
---------	--------	---------	--------	---------	--------
- Anzahl der Baumneupflanzungen:
 

- 2022:	93	- 2023:	192	- 2024:	158
---------	----	---------	-----	---------	-----
- Anzahl der Baumfällungen:
 

- 2022:	134	- 2023:	90	- 2024:	142
---------	-----	---------	----	---------	-----

**Auftragsgrundlage**

- Brandenburgisches Naturschutzgesetz
- Brandenburgisches Straßengesetz
- Gemeinsamer Runderlass „Nachhaltige und verkehrsgerechte Sicherung der Alleen in Brandenburg
- Brandenburgische Baumschutzverordnung
- Baumkontrollrichtlinien der FLL
- ÖNORM L 1122 "Landschaftsplanung und Landschaftsarchitektur - Baumpflege und Baumkontrolle"
- DIN 18920; RAS-LP 0, RAS-LP 4, ZTV-Baumpflege (FLL)
- Allgem. Verkehrssicherungspflichten auf Grund lfd. Rechtsprechung

**weitere Informationen zum Produkt**

- Herr Pladeck ist unter Verantwortung von Frau Meyer-Klepsch als Fachdienstleiter mit Weisungsbefugnis tätig.

## Gemeinde Panketal

## Produktinformationen

Hauptproduktbereich	5	Gestaltung der Umwelt
Produktbereich	55	Natur- und Landschaftspflege
Produktgruppe	551	Öffentliches Grün / Landschaftsbau
Produkt	55102	Schutz und Pflege der gemeindeeigenen Bäume

verantwortlich:  
Frau Bergmann

Teilergebnishaushalt  
Haushaltsjahr 2026  
- EUR -

Ertrags- und Aufwandsarten		Ergebnis	Ansatz	Ansatz	Planung	Planung	Planung
		2024	2025	2026	2027	2028	2029
		1	2	3	4	5	6
1.	Steuern und ähnliche Abgaben	0,00	0	0	0	0	0
2.	Zuwendungen und allgemeine Umlagen	0,00	0	0	0	0	0
3.	sonstige Transfererträge	0,00	0	0	0	0	0
4.	öffentlich-rechtliche Leistungsentgelte	528,00	500	500	0	0	0
5.	privatrechtliche Leistungsentgelte	95.210,23	0	200	0	0	0
6.	Kostenerstattungen und Kostenumlagen	15.454,09	0	0	0	0	0
7.	sonstige ordentliche Erträge	0,00	0	0	0	0	0
8.	aktivierte Eigenleistungen	0,00	0	0	0	0	0
9.	Bestandsveränderungen	0,00	0	0	0	0	0
10.	= <u>Erträge aus laufender Verwaltungstätigkeit (1 bis 9)</u>	<u>111.192,32</u>	<u>500</u>	<u>700</u>	<u>0</u>	<u>0</u>	<u>0</u>
11.	Personalaufwendungen	0,00	0	0	0	0	0
12.	Versorgungsaufwendungen	0,00	0	0	0	0	0
13.	Aufwendungen für Sach- und Dienstleistungen	479.943,76	500.000	570.000	570.000	570.000	570.000
14.	Abschreibungen	0,00	0	0	0	0	0
15.	Transferaufwendungen	0,00	0	0	0	0	0
16.	sonstige ordentliche Aufwendungen	0,00	0	0	0	0	0
17.	= <u>Aufwendungen aus laufender Verwaltungstätigkeit (11 bis 16)</u>	<u>479.943,76</u>	<u>500.000</u>	<u>570.000</u>	<u>570.000</u>	<u>570.000</u>	<u>570.000</u>
18.	= <u>Ergebnis der laufenden Verwaltungstätigkeit (10 ./ 17)</u>	<u>-368.751,44</u>	<u>-499.500</u>	<u>-569.300</u>	<u>-570.000</u>	<u>-570.000</u>	<u>-570.000</u>
19.	Zinsen und sonstige Finanzerträge	0,00	0	0	0	0	0
20.	-Zinsen und sonstige Finanzaufwendungen	0,00	0	0	0	0	0
21.	<u>Finanzergebnis (19 ./ 20)</u>	<u>0,00</u>	<u>0</u>	<u>0</u>	<u>0</u>	<u>0</u>	<u>0</u>
22.	= <u>ordentliches Jahresergebnis (18 + 21)</u>	<u>-368.751,44</u>	<u>-499.500</u>	<u>-569.300</u>	<u>-570.000</u>	<u>-570.000</u>	<u>-570.000</u>
23.	außerordentliche Erträge	0,00	0	0	0	0	0
24.	außerordentliche Aufwendungen	0,00	0	0	0	0	0
25.	= <u>außerordentliches Jahresergebnis (23 ./ 24)</u>	<u>0,00</u>	<u>0</u>	<u>0</u>	<u>0</u>	<u>0</u>	<u>0</u>
26.	= <u>Gesamtergebnis des Teilhaushaltes (22 + 25)</u>	<u>-368.751,44</u>	<u>-499.500</u>	<u>-569.300</u>	<u>-570.000</u>	<u>-570.000</u>	<u>-570.000</u>
27.	+ Erträge aus internen Leistungsbeziehungen	0,00	0	0	0	0	0
28.	- Aufwendungen aus internen Leistungsbeziehungen	0,00	0	0	0	0	0
29.	= <u>Gesamtergebnis des Teilhaushaltes nach den internen Leistungsbeziehungen (26 + 27 -28)</u>	<u>-368.751,44</u>	<u>-499.500</u>	<u>-569.300</u>	<u>-570.000</u>	<u>-570.000</u>	<u>-570.000</u>

## Gemeinde Panketal

## Produktinformationen

Hauptproduktbereich

5

Gestaltung der Umwelt

verantwortlich:

Produktbereich

55

Natur- und Landschaftspflege

Frau Bergmann

Produktgruppe

551

Öffentliches Grün / Landschaftsbau

Produkt

55102

Schutz und Pflege der gemeindeeigenen Bäume

## Teilfinanzhaushalt

## Haushaltsjahr 2026

- EUR -

Investitionsmaßnahmen		Ergebnis	Ansatz	Ansatz	Planung	Planung	Planung	Bisher be-	Gesamtein-/
		2024	2025	2026	2027	2028	2029	reitgestellt (einschl.Sp 2) 2026	auszahlungen 2026
		1	2	3	4	5	6	7	8
18.	Einzahlungen aus Investitionszuwendungen	0,00	0	0	0	0	0	0,00	0,00
19.	Einzahlungen aus Beiträgen und Entgelten	0,00	0	0	0	0	0	0,00	0,00
20.	Einzahlungen aus der Veräußerung von immateriellen Vermögensgegenständen	0,00	0	0	0	0	0	0,00	0,00
21.	Einzahlungen aus der Veräußerung von Grundstücken, grundstücksgleichen Rechten und Gebäuden	0,00	0	0	0	0	0	0,00	0,00
22.	Einzahlungen aus der Veräußerung von übrigem Sachanlagevermögen	0,00	0	0	0	0	0	0,00	0,00
23.	Einzahlungen aus der Veräußerung von Finanzanlagevermögen	0,00	0	0	0	0	0	0,00	0,00
24.	Sonstige Einzahlungen aus Investitionstätigkeit	12.000,00	0	0	0	0	0	0,00	0,00
25.	<b>Summe der Einzahlungen aus der Investitionstätigkeit (18 bis 24)</b>	<b>12.000,00</b>	<b>0</b>	<b>0</b>	<b>0</b>	<b>0</b>	<b>0</b>	<b>0,00</b>	<b>0,00</b>
26.	Auszahlungen für Baumaßnahmen	71.598,78	75.000	120.000	100.000	100.000	100.000	545.814,57	965.814,57
27.	Auszahlungen von aktivierbaren Zuwendungen für Investitionen Dritter	0,00	0	0	0	0	0	0,00	0,00
28.	Auszahlungen für den Erwerb von immateriellen Vermögensgegenständen	0,00	0	0	0	0	0	0,00	0,00
29.	Auszahlungen für den Erwerb von Grundstücken, grundstücksgleichen Rechten und Gebäuden	0,00	0	0	0	0	0	0,00	0,00
30.	Auszahlungen für den Erwerb von übrigem Sachanlagevermögen	0,00	0	0	0	0	0	0,00	0,00
31.	Auszahlungen für den Erwerb von Finanzanlagevermögen	0,00	0	0	0	0	0	0,00	0,00
32.	Sonstige Auszahlungen aus Investitionstätigkeit	0,00	0	0	0	0	0	0,00	0,00
33.	<b>Summe Auszahlungen aus der Investitionstätigkeit (26 bis 32)</b>	<b>71.598,78</b>	<b>75.000</b>	<b>120.000</b>	<b>100.000</b>	<b>100.000</b>	<b>100.000</b>	<b>545.814,57</b>	<b>965.814,57</b>
34.	<b>Saldo aus den Einzahlungen und Auszahlungen aus der Investitionstätigkeit (25 - 33)</b>	<b>-59.598,78</b>	<b>-75.000</b>	<b>-120.000</b>	<b>-100.000</b>	<b>-100.000</b>	<b>-100.000</b>	<b>-545.814,57</b>	<b>-965.814,57</b>

**Gemeinde Panketal****Produktinformationen**

Hauptproduktbereich

5

Gestaltung der Umwelt

verantwortlich:

Produktbereich

55

Natur- und Landschaftspflege

Frau Bergmann

Produktgruppe

551

Öffentliches Grün / Landschaftsbau

Produkt

55102

Schutz und Pflege der gemeindeeigenen Bäume

Investitionsmaßnahmen	Ergebnis 2024	Ansatz 2025	Ansatz 2026	Planung 2027	Planung 2028	Planung 2029	Bisher be- reitetgestellt (einschl.Sp 2) 2026	Gesamtein-/ auszahlungen 2026
	1	2	3	4	5	6	7	8
Investitionen oberhalb der festgesetzten Wert- grenze								
<b>551020001000 Ersatzpflanzungen</b>								
Erläuterung: PA-08-2021-1								
551020.785200 Gehölze	71.598,78	75.000	120.000	100.000	100.000	100.000	545.814,57	965.814,57
<b>Saldo aus der Investitionstätigkeit</b>	<b>-71.598,78</b>	<b>-75.000</b>	<b>-120.000</b>	<b>-100.000</b>	<b>-100.000</b>	<b>-100.000</b>	<b>-545.814,57</b>	<b>-965.814,57</b>
<b>= Saldo oberhalb der Wertgrenze</b>	<b>-71.598,78</b>	<b>-75.000</b>	<b>-120.000</b>	<b>-100.000</b>	<b>-100.000</b>	<b>-100.000</b>	<b>-545.814,57</b>	<b>-965.814,57</b>

**Gemeinde Panketal****Produktinformationen**

Hauptproduktbereich	5	Gestaltung der Umwelt	verantwortlich: Frau Kehding
Produktbereich	55	Natur- und Landschaftspflege	
Produktgruppe	552	Öffentliche Gewässer / Wasserbauliche Anlagen	
Produkt	55201	Öffentliche Gewässer / Wasserbauliche Anlagen (Regenrückhaltebecken)	

**Produktbeschreibungen**

**Produkt**      **552010000**      Öffentliche Gewässer / Wasserbauliche Anlagen (Regenrückhaltebecken)

**Produktbeschreibung**

- Planung, Bau und Unterhaltung wasserbaulicher Anlagen inkl. Regenrückhaltebecken außerhalb des öffentlichen Straßenraumes

**Auftragsgrundlage**

- Baugesetzbuch, Bauordnung, Satzungen des Baurechts
- Bbg. Wassergesetz, Wasserhaushaltsgesetz
- Vergabegesetze
- Beschlüsse der Gemeindevertretung

**weitere Informationen zum Produkt**

- Frau Kehding ist unter Verantwortung von Frau Meyer-Klepsch als Fachdienstleiterin mit Weisungsbefugnis tätig.

## Gemeinde Panketal

## Produktinformationen

Hauptproduktbereich 5  
 Produktbereich 55  
 Produktgruppe 552  
 Produkt 55201

Gestaltung der Umwelt  
 Natur- und Landschaftspflege  
 Öffentliche Gewässer / Wasserbauliche Anlagen  
 Öffentliche Gewässer / Wasserbauliche Anlagen (Regenrück-  
 haltebecken)

verantwortlich:  
 Frau Kehding

Teilergebnishaushalt  
 Haushaltsjahr 2026  
 - EUR -

Ertrags- und Aufwandsarten		Ergebnis	Ansatz	Ansatz	Planung	Planung	Planung
		2024	2025	2026	2027	2028	2029
		1	2	3	4	5	6
1.	Steuern und ähnliche Abgaben	0,00	0	0	0	0	0
2.	Zuwendungen und allgemeine Umlagen	0,00	0	0	0	0	0
3.	sonstige Transfererträge	0,00	0	0	0	0	0
4.	öffentlich-rechtliche Leistungsentgelte	908,39	1.000	1.000	1.000	1.000	1.000
5.	privatrechtliche Leistungsentgelte	0,00	0	0	0	0	0
6.	Kostenerstattungen und Kostenumlagen	0,00	0	0	0	0	0
7.	sonstige ordentliche Erträge	0,00	0	0	0	0	0
8.	aktivierte Eigenleistungen	0,00	0	0	0	0	0
9.	Bestandsveränderungen	0,00	0	0	0	0	0
10.	= <u>Erträge aus laufender Verwaltungstätigkeit (1 bis 9)</u>	<u>908,39</u>	<u>1.000</u>	<u>1.000</u>	<u>1.000</u>	<u>1.000</u>	<u>1.000</u>
11.	Personalaufwendungen	94.383,13	119.200	113.800	115.600	117.400	119.100
12.	Versorgungsaufwendungen	0,00	0	0	0	0	0
13.	Aufwendungen für Sach- und Dienstleistungen	32.034,94	44.000	137.000	107.000	107.000	110.000
14.	Abschreibungen	78.729,33	128.800	78.800	78.800	78.800	78.800
15.	Transferaufwendungen	32.978,00	35.000	40.000	40.000	40.000	40.000
16.	sonstige ordentliche Aufwendungen	27.257,90	10.000	10.000	10.000	10.000	10.000
17.	= <u>Aufwendungen aus laufender Verwaltungstätigkeit (11 bis 16)</u>	<u>265.383,30</u>	<u>337.000</u>	<u>379.600</u>	<u>351.400</u>	<u>353.200</u>	<u>357.900</u>
18.	= <u>Ergebnis der laufenden Verwaltungstätigkeit (10 ./ 17)</u>	<u>-264.474,91</u>	<u>-336.000</u>	<u>-378.600</u>	<u>-350.400</u>	<u>-352.200</u>	<u>-356.900</u>
19.	Zinsen und sonstige Finanzerträge	0,00	0	0	0	0	0
20.	-Zinsen und sonstige Finanzaufwendungen	0,00	0	0	0	0	0
21.	Finanzergebnis (19 ./ 20)	<u>0,00</u>	<u>0</u>	<u>0</u>	<u>0</u>	<u>0</u>	<u>0</u>
22.	= <u>ordentliches Jahresergebnis (18 + 21)</u>	<u>-264.474,91</u>	<u>-336.000</u>	<u>-378.600</u>	<u>-350.400</u>	<u>-352.200</u>	<u>-356.900</u>
23.	außerordentliche Erträge	0,00	0	0	0	0	0
24.	außerordentliche Aufwendungen	0,00	0	0	0	0	0
25.	= <u>außerordentliches Jahresergebnis (23 ./ 24)</u>	<u>0,00</u>	<u>0</u>	<u>0</u>	<u>0</u>	<u>0</u>	<u>0</u>
26.	= <u>Gesamtergebnis des Teilhaushaltes (22 + 25)</u>	<u>-264.474,91</u>	<u>-336.000</u>	<u>-378.600</u>	<u>-350.400</u>	<u>-352.200</u>	<u>-356.900</u>
27.	+ Erträge aus internen Leistungsbeziehungen	0,00	0	0	0	0	0
28.	- Aufwendungen aus internen Leistungsbeziehungen	0,00	0	0	0	0	0
29.	= <u>Gesamtergebnis des Teilhaushaltes nach den internen Leistungsbeziehungen (26 + 27 -28)</u>	<u>-264.474,91</u>	<u>-336.000</u>	<u>-378.600</u>	<u>-350.400</u>	<u>-352.200</u>	<u>-356.900</u>

## Gemeinde Panketal

## Produktinformationen

Hauptproduktbereich 5  
 Produktbereich 55  
 Produktgruppe 552  
 Produkt 55201

Gestaltung der Umwelt  
 Natur- und Landschaftspflege  
 Öffentliche Gewässer / Wasserbauliche Anlagen  
 Öffentliche Gewässer / Wasserbauliche Anlagen (Regenrück-  
 haltebecken)

verantwortlich:  
 Frau Kehding

Teilfinanzhaushalt  
 Haushaltsjahr 2026  
 - EUR -

Investitionsmaßnahmen		Ergebnis	Ansatz	Ansatz	Planung	Planung	Planung	Bisher be-	Gesamtein-/
		2024	2025	2026	2027	2028	2029	reitgestellt (einschl. Sp 2) 2026	auszahlungen 2026
		1	2	3	4	5	6	7	8
18.	Einzahlungen aus Investitionszuwendungen	0,00	0	0	0	0	0	0,00	0,00
19.	Einzahlungen aus Beiträgen und Entgelten	0,00	0	0	0	0	0	0,00	0,00
20.	Einzahlungen aus der Veräußerung von immateriellen Vermögensgegenständen	0,00	0	0	0	0	0	0,00	0,00
21.	Einzahlungen aus der Veräußerung von Grundstücken, grundstücksgleichen Rechten und Gebäuden	0,00	0	0	0	0	0	0,00	0,00
22.	Einzahlungen aus der Veräußerung von übrigem Sachanlagevermögen	0,00	0	0	0	0	0	0,00	0,00
23.	Einzahlungen aus der Veräußerung von Finanzanlagevermögen	0,00	0	0	0	0	0	0,00	0,00
24.	Sonstige Einzahlungen aus Investitionstätigkeit	0,00	0	0	0	0	0	0,00	0,00
25.	<b>Summe der Einzahlungen aus der Investitionstätigkeit (18 bis 24)</b>	<b>0,00</b>	<b>0</b>	<b>0</b>	<b>0</b>	<b>0</b>	<b>0</b>	<b>0,00</b>	<b>0,00</b>
26.	Auszahlungen für Baumaßnahmen	69.368,07	2.310.000	150.000	150.000	150.000	150.000	2.381.715,85	2.981.715,85
27.	Auszahlungen von aktivierbaren Zuwendungen für Investitionen Dritter	0,00	0	0	0	0	0	0,00	0,00
28.	Auszahlungen für den Erwerb von immateriellen Vermögensgegenständen	0,00	0	0	0	0	0	0,00	0,00
29.	Auszahlungen für den Erwerb von Grundstücken, grundstücksgleichen Rechten und Gebäuden	0,00	0	0	0	0	0	0,00	0,00
30.	Auszahlungen für den Erwerb von übrigem Sachanlagevermögen	0,00	0	0	0	0	0	0,00	0,00
31.	Auszahlungen für den Erwerb von Finanzanlagevermögen	0,00	0	0	0	0	0	0,00	0,00
32.	Sonstige Auszahlungen aus Investitionstätigkeit	0,00	0	0	0	0	0	0,00	0,00
33.	<b>Summe Auszahlungen aus der Investitionstätigkeit (26 bis 32)</b>	<b>69.368,07</b>	<b>2.310.000</b>	<b>150.000</b>	<b>150.000</b>	<b>150.000</b>	<b>150.000</b>	<b>2.381.715,85</b>	<b>2.981.715,85</b>
34.	<b>Saldo aus den Einzahlungen und Auszahlungen aus der Investitionstätigkeit (25 - 33)</b>	<b>-69.368,07</b>	<b>-2.310.000</b>	<b>-150.000</b>	<b>-150.000</b>	<b>-150.000</b>	<b>-150.000</b>	<b>-2.381.715,85</b>	<b>-2.981.715,85</b>

**Gemeinde Panketal****Produktinformationen**

Hauptproduktbereich 5  
 Produktbereich 55  
 Produktgruppe 552  
 Produkt 55201

Gestaltung der Umwelt  
 Natur- und Landschaftspflege  
 Öffentliche Gewässer / Wasserbauliche Anlagen  
 Öffentliche Gewässer / Wasserbauliche Anlagen (Regenrück-  
 haltebecken)

verantwortlich:  
 Frau Kehding

Investitionsmaßnahmen	Ergebnis 2024	Ansatz 2025	Ansatz 2026	Planung 2027	Planung 2028	Planung 2029	Bisher be- reitetgestellt (einschl.Sp 2) 2026	Gesamtein-/ auszahlungen 2026
	1	2	3	4	5	6	7	8
<b>Investitionen oberhalb der festgesetzten Wertgrenze</b>								
<b>552010001000 Wasserbauliche Anlagen</b> Erläuterung: 370.000 € für 3 Sanierungen Einleitbauwerke am Sonnenpark i.V.m. Kappgrabenrenaturierung und 140.000 € für die Generalentwässerungsplanung werden zum Jahresende 2025 abgemeldet 2026: 150.000 € für Generalentwässerungsplanung und ggf. Sanierung Einleitbauwerke 2027-2030: 150.000 € p.a. für Sanierung u. für wasserrechtliche Erlaubnisse								
552010.785200 Planung und Bau	69.368,07	2.310.000	150.000	150.000	150.000	150.000	2.381.715,85	2.981.715,85
<b>Saldo aus der Investitionstätigkeit</b>	<b>-69.368,07</b>	<b>-2.310.000</b>	<b>-150.000</b>	<b>-150.000</b>	<b>-150.000</b>	<b>-150.000</b>	<b>2.381.715,85</b>	<b>-2.981.715,85</b>
<b>= Saldo oberhalb der Wertgrenze</b>	<b>-69.368,07</b>	<b>-2.310.000</b>	<b>-150.000</b>	<b>-150.000</b>	<b>-150.000</b>	<b>-150.000</b>	<b>2.381.715,85</b>	<b>-2.981.715,85</b>

**Gemeinde Panketal****Produktinformationen**

Hauptproduktbereich	5	Gestaltung der Umwelt
Produktbereich	55	Natur- und Landschaftspflege
Produktgruppe	553	Friedhofs- und Bestattungswesen
Produkt	55301	Friedhof

verantwortlich:  
Frau Herold

**Produktbeschreibungen**

**Produkt**      **5530100000**      Friedhof

**Produktbeschreibung**

- Vergabe und Verlängerung von Grabstellen
- Genehmigung Aufstellung von Grabmälern
- Erhebung von Friedhofsgebühren
- Mitwirkung bei Organisation von Armenbegräbnissen

**Auftragsgrundlage**

- Friedhofssatzung, Verordnung über das Bestattungs- und Friedhofswesen
- Kommunales Abgabengesetz
- Gebührengesetz für das Land Brandenburg
- Brandenburgisches Bestattungsgesetz

**weitere Informationen zum Produkt**

## Gemeinde Panketal

## Produktinformationen

Hauptproduktbereich	5	Gestaltung der Umwelt
Produktbereich	55	Natur- und Landschaftspflege
Produktgruppe	553	Friedhofs- und Bestattungswesen
Produkt	55301	Friedhof

verantwortlich:  
Frau Herold

Teilergebnishaushalt  
Haushaltsjahr 2026  
- EUR -

Ertrags- und Aufwandsarten		Ergebnis	Ansatz	Ansatz	Planung	Planung	Planung
		2024	2025	2026	2027	2028	2029
		1	2	3	4	5	6
1.	Steuern und ähnliche Abgaben	0,00	0	0	0	0	0
2.	Zuwendungen und allgemeine Umlagen	0,00	0	0	0	0	0
3.	sonstige Transfererträge	0,00	0	0	0	0	0
4.	öffentlich-rechtliche Leistungsentgelte	16.945,71	5.900	5.000	5.000	5.500	5.500
5.	privatrechtliche Leistungsentgelte	0,00	0	0	0	0	0
6.	Kostenerstattungen und Kostenumlagen	28,41	0	0	0	0	0
7.	sonstige ordentliche Erträge	0,00	14.100	14.500	14.500	14.500	14.500
8.	aktivierte Eigenleistungen	0,00	0	0	0	0	0
9.	Bestandsveränderungen	0,00	0	0	0	0	0
10.	= <u>Erträge aus laufender Verwaltungstätigkeit (1 bis 9)</u>	<u>16.974,12</u>	<u>20.000</u>	<u>19.500</u>	<u>19.500</u>	<u>20.000</u>	<u>20.000</u>
11.	Personalaufwendungen	197,64	0	0	0	0	0
12.	Versorgungsaufwendungen	0,00	0	0	0	0	0
13.	Aufwendungen für Sach- und Dienstleistungen	10.390,97	13.200	8.000	9.200	9.200	9.200
14.	Abschreibungen	1.242,76	200	200	200	200	200
15.	Transferaufwendungen	25.000,00	0	25.000	25.000	25.000	25.000
16.	sonstige ordentliche Aufwendungen	0,00	0	0	0	0	0
17.	= <u>Aufwendungen aus laufender Verwaltungstätigkeit (11 bis 16)</u>	<u>36.831,37</u>	<u>13.400</u>	<u>33.200</u>	<u>34.400</u>	<u>34.400</u>	<u>34.400</u>
18.	= <u>Ergebnis der laufenden Verwaltungstätigkeit (10 ./ 17)</u>	<u>-19.857,25</u>	<u>6.600</u>	<u>-13.700</u>	<u>-14.900</u>	<u>-14.400</u>	<u>-14.400</u>
19.	Zinsen und sonstige Finanzerträge	0,00	0	0	0	0	0
20.	-Zinsen und sonstige Finanzaufwendungen	0,00	0	0	0	0	0
21.	Finanzergebnis (19 ./ 20)	0,00	0	0	0	0	0
22.	= <u>ordentliches Jahresergebnis (18 + 21)</u>	<u>-19.857,25</u>	<u>6.600</u>	<u>-13.700</u>	<u>-14.900</u>	<u>-14.400</u>	<u>-14.400</u>
23.	außerordentliche Erträge	0,00	0	0	0	0	0
24.	außerordentliche Aufwendungen	0,00	0	0	0	0	0
25.	= <u>außerordentliches Jahresergebnis (23 ./ 24)</u>	<u>0,00</u>	<u>0</u>	<u>0</u>	<u>0</u>	<u>0</u>	<u>0</u>
26.	= <u>Gesamtergebnis des Teilhaushaltes (22 + 25)</u>	<u>-19.857,25</u>	<u>6.600</u>	<u>-13.700</u>	<u>-14.900</u>	<u>-14.400</u>	<u>-14.400</u>
27.	+ Erträge aus internen Leistungsbeziehungen	0,00	0	0	0	0	0
28.	- Aufwendungen aus internen Leistungsbeziehungen	0,00	0	0	0	0	0
29.	= <u>Gesamtergebnis des Teilhaushaltes nach den internen Leistungsbeziehungen (26 + 27 -28)</u>	<u>-19.857,25</u>	<u>6.600</u>	<u>-13.700</u>	<u>-14.900</u>	<u>-14.400</u>	<u>-14.400</u>

**Gemeinde Panketal****Produktinformationen**

Hauptproduktbereich	5	Gestaltung der Umwelt
Produktbereich	57	Wirtschaft und Tourismus
Produktgruppe	575	Tourismus
Produkt	57501	Tourismus

verantwortlich:  
Frau Kütbach

**Produktbeschreibungen**

**Produkt**      **5750100000**      Tourismus

**Produktbeschreibung**

- Tourismuskonzept pflegen
- Zusammenarbeit mit Vereinen, Verbänden und Einzelnen
- Organisatorische Vorbereitung und Durchführung von Veranstaltungen und Festen der Gemeinde
- Touristisches Wegeleitsystem bearbeiten und pflegen

**Auftragsgrundlage**

- Leitlinien für die Ortsentwicklung der Gemeinde Panketal,
- Beschlüsse der Gemeindevertretung
- Verkehrsrecht, Natur- und Landschaftsschutzrecht, Gewerberecht und Nebengebiete
- KomHKV, BbgKVerf

**weitere Informationen zum Produkt**

Aufgabe wird in enger Verzahnung mit anderen Produkten/ Produktverantwortlichen durchgeführt, z.B. 281010 (Kultur), 122040 (Gewerbe)

## Gemeinde Panketal

## Produktinformationen

Hauptproduktbereich	5	Gestaltung der Umwelt
Produktbereich	57	Wirtschaft und Tourismus
Produktgruppe	575	Tourismus
Produkt	57501	Tourismus

verantwortlich:  
Frau Kütbach

Teilergebnishaushalt  
Haushaltsjahr 2026  
- EUR -

Ertrags- und Aufwandsarten		Ergebnis	Ansatz	Ansatz	Planung	Planung	Planung
		2024	2025	2026	2027	2028	2029
		1	2	3	4	5	6
1.	Steuern und ähnliche Abgaben	0,00	0	0	0	0	0
2.	Zuwendungen und allgemeine Umlagen	0,00	0	0	0	0	0
3.	sonstige Transfererträge	0,00	0	0	0	0	0
4.	öffentlich-rechtliche Leistungsentgelte	0,00	0	0	0	0	0
5.	privatrechtliche Leistungsentgelte	183,70	400	400	400	400	400
6.	Kostenerstattungen und Kostenumlagen	0,00	0	0	0	0	0
7.	sonstige ordentliche Erträge	0,00	0	0	0	0	0
8.	aktivierte Eigenleistungen	0,00	0	0	0	0	0
9.	Bestandsveränderungen	0,00	0	0	0	0	0
10.	= <u>Erträge aus laufender Verwaltungstätigkeit (1 bis 9)</u>	<u>183,70</u>	<u>400</u>	<u>400</u>	<u>400</u>	<u>400</u>	<u>400</u>
11.	Personalaufwendungen	0,00	0	0	0	0	0
12.	Versorgungsaufwendungen	0,00	0	0	0	0	0
13.	Aufwendungen für Sach- und Dienstleistungen	0,00	0	0	0	0	0
14.	Abschreibungen	1.368,56	1.400	1.400	1.400	1.400	0
15.	Transferaufwendungen	0,00	0	0	0	0	0
16.	sonstige ordentliche Aufwendungen	3.439,37	6.000	4.000	4.000	4.000	4.000
17.	= <u>Aufwendungen aus laufender Verwaltungstätigkeit (11 bis 16)</u>	<u>4.807,93</u>	<u>7.400</u>	<u>5.400</u>	<u>5.400</u>	<u>5.400</u>	<u>4.000</u>
18.	= <u>Ergebnis der laufenden Verwaltungstätigkeit (10 ./ 17)</u>	<u>-4.624,23</u>	<u>-7.000</u>	<u>-5.000</u>	<u>-5.000</u>	<u>-5.000</u>	<u>-3.600</u>
19.	Zinsen und sonstige Finanzerträge	0,00	0	0	0	0	0
20.	-Zinsen und sonstige Finanzaufwendungen	0,00	0	0	0	0	0
21.	<u>Finanzergebnis (19 ./ 20)</u>	<u>0,00</u>	<u>0</u>	<u>0</u>	<u>0</u>	<u>0</u>	<u>0</u>
22.	= <u>ordentliches Jahresergebnis (18 + 21)</u>	<u>-4.624,23</u>	<u>-7.000</u>	<u>-5.000</u>	<u>-5.000</u>	<u>-5.000</u>	<u>-3.600</u>
23.	außerordentliche Erträge	0,00	0	0	0	0	0
24.	außerordentliche Aufwendungen	0,00	0	0	0	0	0
25.	= <u>außerordentliches Jahresergebnis (23 ./ 24)</u>	<u>0,00</u>	<u>0</u>	<u>0</u>	<u>0</u>	<u>0</u>	<u>0</u>
26.	= <u>Gesamtergebnis des Teilhaushaltes (22 + 25)</u>	<u>-4.624,23</u>	<u>-7.000</u>	<u>-5.000</u>	<u>-5.000</u>	<u>-5.000</u>	<u>-3.600</u>
27.	+ Erträge aus internen Leistungsbeziehungen	0,00	0	0	0	0	0
28.	- Aufwendungen aus internen Leistungsbeziehungen	0,00	0	0	0	0	0
29.	= <u>Gesamtergebnis des Teilhaushaltes nach den internen Leistungsbeziehungen (26 + 27 -28)</u>	<u>-4.624,23</u>	<u>-7.000</u>	<u>-5.000</u>	<u>-5.000</u>	<u>-5.000</u>	<u>-3.600</u>

**Gemeinde Panketal****Produktinformationen**

Hauptproduktbereich	6	<b>Zentrale Finanzleistungen</b>	<b>verantwortlich:</b> Frau Folk
Produktbereich	61	<b>Allgemeine Finanzwirtschaft</b>	
Produktgruppe	611	<b>Steuern, allgemeine Zuweisungen, allgemeine Umlagen</b>	
Produkt	61101	<b>Steuern, Zuweisungen, Umlagen</b>	

**Produktbeschreibungen**

<b>Produkt</b>	<b>6110100000</b>	Steuern, Zuweisungen, Umlagen
----------------	-------------------	-------------------------------

**Produktbeschreibung**

- sämtliche Maßnahmen im Rahmen des Festsetzungs- und Erhebungsverfahrens der Gemeindesteuern sowie deren Bescheiderstellung
- Bearbeitung von Niederschlagung, AdV, Erlass und Haftung
- Widerspruchsbearbeitung
- Statistiken
- Aktualisierung / Pflege von Daten
- Bearbeitung von allgemeinen Zuweisungen wie Schlüsselzuweisungen, Finanzzuweisungen, Bedarfszuweisungen, Zuweisungen für den Schullastenausgleich gem. § 14 BbgFAG
- Allgemeine Umlagen, z. B. Kreisumlagen
- Investitionspauschale, Investitionsschlüsselzuweisungen, pauschale Zuweisungen für Investitionen

**Auftragsgrundlage**

- Haushaltssatzung, Steuersatzungen, AO , Kommunale Abgabengesetze, KomHKV, BbgKVerf , BbgFAG, VwGO, VwVfG, InsO, VwZG, BGB, HGB, GmbHG

**weitere Informationen zum Produkt**

## Gemeinde Panketal

## Produktinformationen

Hauptproduktbereich	6	Zentrale Finanzleistungen
Produktbereich	61	Allgemeine Finanzwirtschaft
Produktgruppe	611	Steuern, allgemeine Zuweisungen, allgemeine Umlagen
Produkt	61101	Steuern, Zuweisungen, Umlagen

verantwortlich:  
Frau FolkTeilergebnishaushalt  
Haushaltsjahr 2026  
- EUR -

Ertrags- und Aufwandsarten		Ergebnis	Ansatz	Ansatz	Planung	Planung	Planung
		2024	2025	2026	2027	2028	2029
		1	2	3	4	5	6
1.	Steuern und ähnliche Abgaben	21.737.316,54	22.604.200	23.615.700	25.388.600	25.888.600	27.988.600
2.	Zuwendungen und allgemeine Umlagen	12.032.573,65	14.650.200	13.531.900	14.057.200	14.616.200	15.214.800
3.	sonstige Transfererträge	0,00	0	0	0	0	0
4.	öffentlich-rechtliche Leistungsentgelte	0,00	0	0	0	0	0
5.	privatrechtliche Leistungsentgelte	0,00	0	0	0	0	0
6.	Kostenerstattungen und Kostenumlagen	0,00	0	0	0	0	0
7.	sonstige ordentliche Erträge	19.026,03	10.000	10.000	10.000	10.000	10.000
8.	aktivierte Eigenleistungen	0,00	0	0	0	0	0
9.	Bestandsveränderungen	0,00	0	0	0	0	0
10.	= <u>Erträge aus laufender Verwaltungstätigkeit (1 bis 9)</u>	<u>33.788.916,22</u>	<u>37.264.400</u>	<u>37.157.600</u>	<u>39.455.800</u>	<u>40.514.800</u>	<u>43.213.400</u>
11.	Personalaufwendungen	0,00	0	0	0	0	0
12.	Versorgungsaufwendungen	0,00	0	0	0	0	0
13.	Aufwendungen für Sach- und Dienstleistungen	0,00	0	0	0	0	0
14.	Abschreibungen	33.025,72	0	0	0	0	0
15.	Transferaufwendungen	13.655.111,49	14.957.300	14.812.800	15.564.100	15.836.700	16.542.900
16.	sonstige ordentliche Aufwendungen	0,00	0	0	0	0	0
17.	= <u>Aufwendungen aus laufender Verwaltungstätigkeit (11 bis 16)</u>	<u>13.688.137,21</u>	<u>14.957.300</u>	<u>14.812.800</u>	<u>15.564.100</u>	<u>15.836.700</u>	<u>16.542.900</u>
18.	= <u>Ergebnis der laufenden Verwaltungstätigkeit (10 ./ 17)</u>	<u>20.100.779,01</u>	<u>22.307.100</u>	<u>22.344.800</u>	<u>23.891.700</u>	<u>24.678.100</u>	<u>26.670.500</u>
19.	Zinsen und sonstige Finanzerträge	8.991,75	0	0	0	0	0
20.	-Zinsen und sonstige Finanzaufwendungen	3.993,00	5.000	4.000	4.000	4.000	4.000
21.	Finanzergebnis (19 ./ 20)	4.998,75	-5.000	-4.000	-4.000	-4.000	-4.000
22.	= <u>ordentliches Jahresergebnis (18 + 21)</u>	<u>20.105.777,76</u>	<u>22.302.100</u>	<u>22.340.800</u>	<u>23.887.700</u>	<u>24.674.100</u>	<u>26.666.500</u>
23.	außerordentliche Erträge	4.947,30	0	0	0	0	0
24.	außerordentliche Aufwendungen	0,00	0	0	0	0	0
25.	= <u>außerordentliches Jahresergebnis (23 ./ 24)</u>	<u>4.947,30</u>	<u>0</u>	<u>0</u>	<u>0</u>	<u>0</u>	<u>0</u>
26.	= <u>Gesamtergebnis des Teilhaushaltes (22 + 25)</u>	<u>20.110.725,06</u>	<u>22.302.100</u>	<u>22.340.800</u>	<u>23.887.700</u>	<u>24.674.100</u>	<u>26.666.500</u>
27.	+ Erträge aus internen Leistungsbeziehungen	0,00	0	0	0	0	0
28.	- Aufwendungen aus internen Leistungsbeziehungen	0,00	0	0	0	0	0
29.	= <u>Gesamtergebnis des Teilhaushaltes nach den internen Leistungsbeziehungen (26 + 27 -28)</u>	<u>20.110.725,06</u>	<u>22.302.100</u>	<u>22.340.800</u>	<u>23.887.700</u>	<u>24.674.100</u>	<u>26.666.500</u>

## Gemeinde Panketal

## Produktinformationen

Hauptproduktbereich	6	Zentrale Finanzleistungen
Produktbereich	61	Allgemeine Finanzwirtschaft
Produktgruppe	611	Steuern, allgemeine Zuweisungen, allgemeine Umlagen
Produkt	61101	Steuern, Zuweisungen, Umlagen

verantwortlich:  
Frau FolkTeilfinanzhaushalt  
Haushaltsjahr 2026  
- EUR -

Investitionsmaßnahmen		Ergebnis 2024	Ansatz 2025	Ansatz 2026	Planung 2027	Planung 2028	Planung 2029	Bisher be- reitetgestellt (einschl.Sp 2) 2026	Gesamtein-/ auszahlungen 2026
		1	2	3	4	5	6	7	8
18.	Einzahlungen aus Investitionszuwendungen	803.625,00	1.162.100	1.089.200	1.200.000	1.200.000	1.200.000	5.266.872,00	9.956.072,00
19.	Einzahlungen aus Beiträgen und Entgelten	0,00	0	0	0	0	0	0,00	0,00
20.	Einzahlungen aus der Veräußerung von immateriellen Vermögensgegenständen	0,00	0	0	0	0	0	0,00	0,00
21.	Einzahlungen aus der Veräußerung von Grundstücken, grundstücksgleichen Rechten und Gebäuden	0,00	0	0	0	0	0	0,00	0,00
22.	Einzahlungen aus der Veräußerung von übrigem Sachanlagevermögen	0,00	0	0	0	0	0	0,00	0,00
23.	Einzahlungen aus der Veräußerung von Finanzanlagevermögen	0,00	0	0	0	0	0	0,00	0,00
24.	Sonstige Einzahlungen aus Investitionstätigkeit	0,00	0	0	0	0	0	0,00	0,00
25.	<b>Summe der Einzahlungen aus der Investitionstätigkeit (18 bis 24)</b>	<b>803.625,00</b>	<b>1.162.100</b>	<b>1.089.200</b>	<b>1.200.000</b>	<b>1.200.000</b>	<b>1.200.000</b>	<b>5.266.872,00</b>	<b>9.956.072,00</b>
26.	Auszahlungen für Baumaßnahmen	0,00	0	0	0	0	0	0,00	0,00
27.	Auszahlungen von aktivierbaren Zuwendungen für Investitionen Dritter	0,00	0	0	0	0	0	0,00	0,00
28.	Auszahlungen für den Erwerb von immateriellen Vermögensgegenständen	0,00	0	0	0	0	0	0,00	0,00
29.	Auszahlungen für den Erwerb von Grundstücken, grundstücksgleichen Rechten und Gebäuden	0,00	0	0	0	0	0	0,00	0,00
30.	Auszahlungen für den Erwerb von übrigem Sachanlagevermögen	0,00	0	0	0	0	0	0,00	0,00
31.	Auszahlungen für den Erwerb von Finanzanlagevermögen	0,00	0	0	0	0	0	0,00	0,00
32.	Sonstige Auszahlungen aus Investitionstätigkeit	0,00	0	0	0	0	0	0,00	0,00
33.	<b>Summe Auszahlungen aus der Investitionstätigkeit (26 bis 32)</b>	<b>0,00</b>	<b>0</b>	<b>0</b>	<b>0</b>	<b>0</b>	<b>0</b>	<b>0,00</b>	<b>0,00</b>
34.	<b>Saldo aus den Einzahlungen und Auszahlungen aus der Investitionstätigkeit (25 - 33)</b>	<b>803.625,00</b>	<b>1.162.100</b>	<b>1.089.200</b>	<b>1.200.000</b>	<b>1.200.000</b>	<b>1.200.000</b>	<b>5.266.872,00</b>	<b>9.956.072,00</b>

**Gemeinde Panketal****Produktinformationen**

Hauptproduktbereich	6	Zentrale Finanzleistungen	verantwortlich: Frau Folk
Produktbereich	61	Allgemeine Finanzwirtschaft	
Produktgruppe	611	Steuern, allgemeine Zuweisungen, allgemeine Umlagen	
Produkt	61101	Steuern, Zuweisungen, Umlagen	

Investitionsmaßnahmen	Ergebnis 2024	Ansatz 2025	Ansatz 2026	Planung 2027	Planung 2028	Planung 2029	Bisher be- reitet (einschl. Sp 2) 2026	Gesamtein-/ auszahlungen 2026
	1	2	3	4	5	6	7	8
Investitionen oberhalb der festgesetzten Wert- grenze								
<b>611010001000 investive Schlüsselzuweisung</b> Erläuterung: 2026: lt. Orientierungsdaten des Ministeriums für Fi- nanzen vom Mai 2025								
611010.681100 investive Schlüsselzuweisung	803.625,00	1.162.100	1.089.200	1.200.000	1.200.000	1.200.000	5.266.872,0 0	9.956.072,00
<b>Saldo aus der Investitionstätigkeit</b>	<b>803.625,00</b>	<b>1.162.100</b>	<b>1.089.200</b>	<b>1.200.000</b>	<b>1.200.000</b>	<b>1.200.000</b>	<b>5.266.872,0 0</b>	<b>9.956.072,00</b>
<b>= Saldo oberhalb der Wertgrenze</b>	<b>803.625,00</b>	<b>1.162.100</b>	<b>1.089.200</b>	<b>1.200.000</b>	<b>1.200.000</b>	<b>1.200.000</b>	<b>5.266.872,0 0</b>	<b>9.956.072,00</b>

**Gemeinde Panketal****Produktinformationen**

Hauptproduktbereich	6	Zentrale Finanzleistungen
Produktbereich	61	Allgemeine Finanzwirtschaft
Produktgruppe	612	Sonstige allgemeine Finanzwirtschaft
Produkt	61201	Sonstige allgemeine Finanzwirtschaft

verantwortlich:  
Frau Folk

**Produktbeschreibungen**

**Produkt**      **6120100000**      Sonstige allgemeine Finanzwirtschaft

**Produktbeschreibung**

- Kreditwirtschaft
- Liquiditätsplanung einschließlich Geldanlage
- Planung von Zinserträge und –aufwendungen
- Koordination Bürgerbudget

**Ziel**

- Sparsame und wirtschaftliche Haushaltsführung mit stetiger Senkung der Verschuldung zur Wahrung der Generationengerechtigkeit

**Kennzahlen**

- Jahresüberschuss
 

- 2022:	2.894.500 Euro	- 2023	3.730.800 Euro	- 2024	1.599.700 Euro
---------	----------------	--------	----------------	--------	----------------
- Anteil der Kreditverbindlichkeiten an der Bilanzsumme der Gemeinde in %
 

- 2022:	0	- 2023	0	- 2024	0
---------	---	--------	---	--------	---
- Pro-Kopf-Verschuldung als Summe der Kreditverbindlichkeiten pro Einwohner
 

- 2022:	0 Euro	- 2023:	0 Euro	- 2024:	0 Euro
---------	--------	---------	--------	---------	--------

**Auftragsgrundlage**

- Allgemeine Geschäftsanweisung, Hauptsatzung, Dienstanweisung für die Finanzbuchhaltung und die Gemeindegasse, Arbeitsanweisung für Vollziehungsangestellte der Gemeindegasse, KomHKV, BbgKVerf

**weitere Informationen zum Produkt**

## Gemeinde Panketal

## Produktinformationen

Hauptproduktbereich	6	Zentrale Finanzleistungen
Produktbereich	61	Allgemeine Finanzwirtschaft
Produktgruppe	612	Sonstige allgemeine Finanzwirtschaft
Produkt	61201	Sonstige allgemeine Finanzwirtschaft

verantwortlich:  
Frau FolkTeilergebnishaushalt  
Haushaltsjahr 2026  
- EUR -

Ertrags- und Aufwandsarten		Ergebnis 2024	Ansatz 2025	Ansatz 2026	Planung 2027	Planung 2028	Planung 2029
		1	2	3	4	5	6
1.	Steuern und ähnliche Abgaben	0,00	0	0	0	0	0
2.	Zuwendungen und allgemeine Umlagen	0,00	0	0	0	0	0
3.	sonstige Transfererträge	0,00	0	0	0	0	0
4.	öffentlich-rechtliche Leistungsentgelte	0,00	0	0	0	0	0
5.	privatrechtliche Leistungsentgelte	0,00	0	0	0	0	0
6.	Kostenerstattungen und Kostenumlagen	0,00	0	0	0	0	0
7.	sonstige ordentliche Erträge	0,00	0	0	0	0	0
8.	aktivierte Eigenleistungen	0,00	0	0	0	0	0
9.	Bestandsveränderungen	0,00	0	0	0	0	0
10.	= <u>Erträge aus laufender Verwaltungstätigkeit (1 bis 9)</u>	<u>0,00</u>	<u>0</u>	<u>0</u>	<u>0</u>	<u>0</u>	<u>0</u>
11.	Personalaufwendungen	0,00	0	0	0	0	0
12.	Versorgungsaufwendungen	0,00	0	0	0	0	0
13.	Aufwendungen für Sach- und Dienstleistungen	0,00	0	0	0	0	0
14.	Abschreibungen	0,00	0	0	0	0	0
15.	Transferaufwendungen	0,00	0	0	0	0	0
16.	sonstige ordentliche Aufwendungen	0,00	100.000	75.000	50.000	50.000	50.000
17.	= <u>Aufwendungen aus laufender Verwaltungstätigkeit (11 bis 16)</u>	<u>0,00</u>	<u>100.000</u>	<u>75.000</u>	<u>50.000</u>	<u>50.000</u>	<u>50.000</u>
18.	= <u>Ergebnis der laufenden Verwaltungstätigkeit (10 ./ 17)</u>	<u>0,00</u>	<u>-100.000</u>	<u>-75.000</u>	<u>-50.000</u>	<u>-50.000</u>	<u>-50.000</u>
19.	Zinsen und sonstige Finanzerträge	293.934,08	20.000	20.000	10.000	10.000	10.000
20.	-Zinsen und sonstige Finanzaufwendungen	9.380,00	480.000	690.000	970.200	952.800	921.900
21.	<u>Finanzergebnis (19 ./ 20)</u>	<u>284.554,08</u>	<u>-460.000</u>	<u>-670.000</u>	<u>-960.200</u>	<u>-942.800</u>	<u>-911.900</u>
22.	= <u>ordentliches Jahresergebnis (18 + 21)</u>	<u>284.554,08</u>	<u>-560.000</u>	<u>-745.000</u>	<u>-1.010.200</u>	<u>-992.800</u>	<u>-961.900</u>
23.	außerordentliche Erträge	0,00	0	0	0	0	0
24.	außerordentliche Aufwendungen	0,00	0	0	0	0	0
25.	= <u>außerordentliches Jahresergebnis (23 ./ 24)</u>	<u>0,00</u>	<u>0</u>	<u>0</u>	<u>0</u>	<u>0</u>	<u>0</u>
26.	= <u>Gesamtergebnis des Teilhaushaltes (22 + 25)</u>	<u>284.554,08</u>	<u>-560.000</u>	<u>-745.000</u>	<u>-1.010.200</u>	<u>-992.800</u>	<u>-961.900</u>
27.	+ Erträge aus internen Leistungsbeziehungen	0,00	0	0	0	0	0
28.	- Aufwendungen aus internen Leistungsbeziehungen	0,00	0	0	0	0	0
29.	= <u>Gesamtergebnis des Teilhaushaltes nach den internen Leistungsbeziehungen (26 + 27 -28)</u>	<u>284.554,08</u>	<u>-560.000</u>	<u>-745.000</u>	<u>-1.010.200</u>	<u>-992.800</u>	<u>-961.900</u>

## Gemeinde Panketal

## Produktinformationen

Hauptproduktbereich	6	Zentrale Finanzleistungen
Produktbereich	61	Allgemeine Finanzwirtschaft
Produktgruppe	612	Sonstige allgemeine Finanzwirtschaft
Produkt	61201	Sonstige allgemeine Finanzwirtschaft

verantwortlich:  
Frau Folk

Teilfinanzhaushalt  
Haushaltsjahr 2026  
- EUR -

Investitionsmaßnahmen		Ergebnis 2024	Ansatz 2025	Ansatz 2026	Planung 2027	Planung 2028	Planung 2029	Bisher be- reitetgestellt (einschl.Sp 2) 2026	Gesamtein-/ auszahlungen 2026
		1	2	3	4	5	6	7	8
18.	Einzahlungen aus Investitionszuwendungen	0,00	0	0	0	0	0	0,00	0,00
19.	Einzahlungen aus Beiträgen und Entgelten	0,00	0	0	0	0	0	0,00	0,00
20.	Einzahlungen aus der Veräußerung von immateriellen Vermögensgegenständen	0,00	0	0	0	0	0	0,00	0,00
21.	Einzahlungen aus der Veräußerung von Grundstücken, grundstücksgleichen Rechten und Gebäuden	0,00	0	0	0	0	0	0,00	0,00
22.	Einzahlungen aus der Veräußerung von übrigem Sachanlagevermögen	0,00	0	0	0	0	0	0,00	0,00
23.	Einzahlungen aus der Veräußerung von Finanzanlagevermögen	2.000.000,00	0	0	0	0	0	0,00	0,00
24.	Sonstige Einzahlungen aus Investitionstätigkeit	0,00	0	0	0	0	0	0,00	0,00
25.	<b>Summe der Einzahlungen aus der Investitionstätigkeit (18 bis 24)</b>	<b>2.000.000,00</b>	<b>0</b>	<b>0</b>	<b>0</b>	<b>0</b>	<b>0</b>	<b>0,00</b>	<b>0,00</b>
26.	Auszahlungen für Baumaßnahmen	0,00	0	0	0	0	0	0,00	0,00
27.	Auszahlungen von aktivierbaren Zuwendungen für Investitionen Dritter	0,00	0	0	0	0	0	0,00	0,00
28.	Auszahlungen für den Erwerb von immateriellen Vermögensgegenständen	0,00	0	0	0	0	0	0,00	0,00
29.	Auszahlungen für den Erwerb von Grundstücken, grundstücksgleichen Rechten und Gebäuden	0,00	0	0	0	0	0	0,00	0,00
30.	Auszahlungen für den Erwerb von übrigem Sachanlagevermögen	0,00	0	0	0	0	0	0,00	0,00
31.	Auszahlungen für den Erwerb von Finanzanlagevermögen	0,00	0	0	0	0	0	0,00	0,00
32.	Sonstige Auszahlungen aus Investitionstätigkeit	0,00	0	0	0	0	0	0,00	0,00
33.	<b>Summe Auszahlungen aus der Investitionstätigkeit (26 bis 32)</b>	<b>0,00</b>	<b>0</b>	<b>0</b>	<b>0</b>	<b>0</b>	<b>0</b>	<b>0,00</b>	<b>0,00</b>
34.	<b>Saldo aus den Einzahlungen und Auszahlungen aus der Investitionstätigkeit (25 - 33)</b>	<b>2.000.000,00</b>	<b>0</b>	<b>0</b>	<b>0</b>	<b>0</b>	<b>0</b>	<b>0,00</b>	<b>0,00</b>