Landschaftsplan Gemeinde Panketal

Auftraggeber:	Karte 5:
Gemeinde Panketal Schönower Str. 105 16341 Panketal	**Grundwasserneubildung/ Abflussregulation**

Entwurfsbearbeitung:		Datum:	Zeichen:
trias Planungsgruppe Schönfließer Straße 84, 16548 Glienicke/Nordbahn Fon: 033056/76501 Fax: 033056/76581 E-mail: info@trias-planungsgruppe.com	bearbeitet	15/07/14	Hö,Jü
	gezeichnet	03/09/18	Hö,Jü
	Maßstab 1 : 25.000		

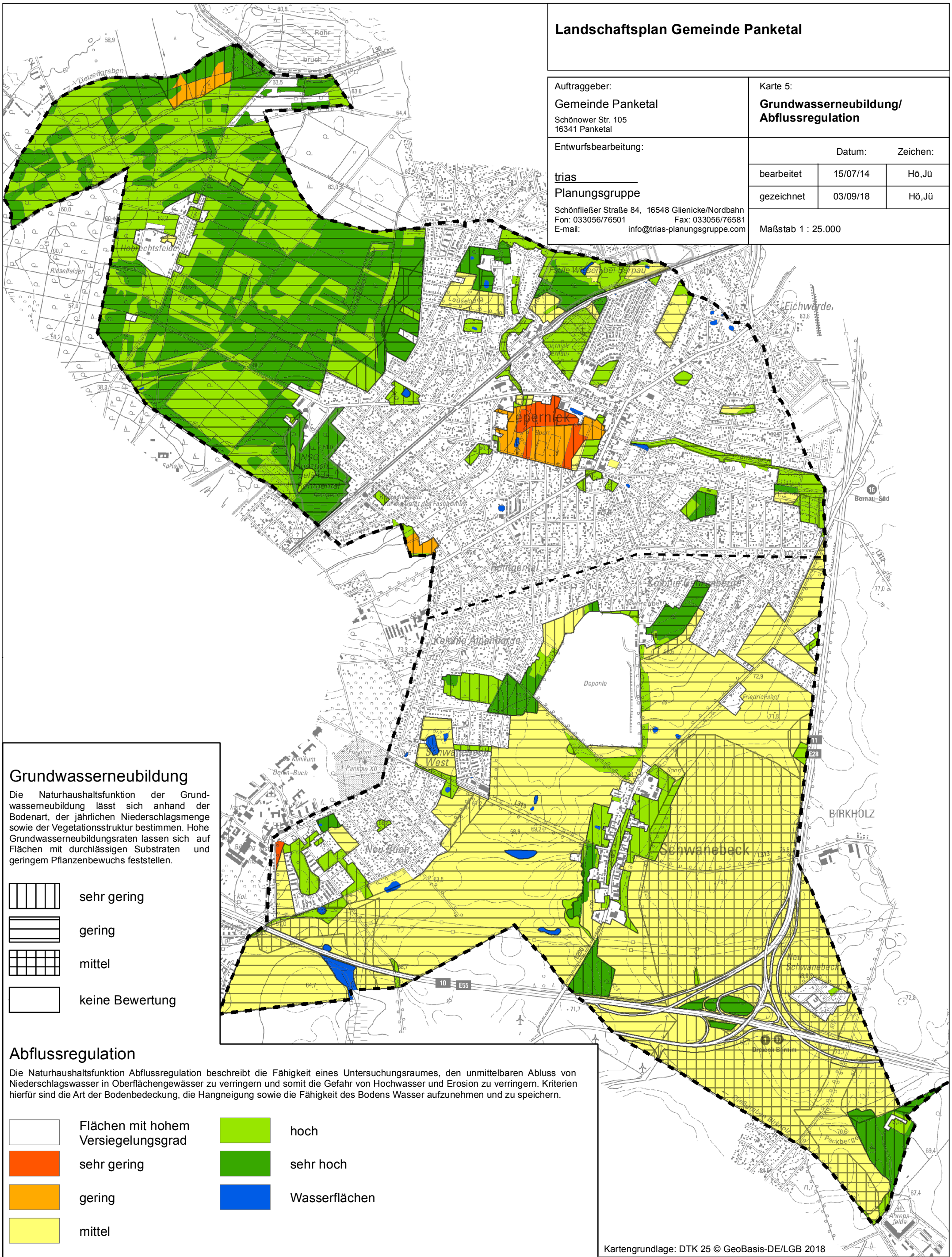

Grundwasserneubildung

Die Naturhaushaltsfunktion der Grundwasserneubildung lässt sich anhand der Bodenart, der jährlichen Niederschlagsmenge sowie der Vegetationsstruktur bestimmen. Hohe Grundwasserneubildungsraten lassen sich auf Flächen mit durchlässigen Substraten und geringem Pflanzenbewuchs feststellen.

- sehr gering
- gering
- mittel
- keine Bewertung

Abflussregulation

Die Naturhaushaltsfunktion Abflussregulation beschreibt die Fähigkeit eines Untersuchungsraumes, den unmittelbaren Abluss von Niederschlagswasser in Oberflächengewässer zu verringern und somit die Gefahr von Hochwasser und Erosion zu verringern. Kriterien hierfür sind die Art der Bodenbedeckung, die Hangneigung sowie die Fähigkeit des Bodens Wasser aufzunehmen und zu speichern.

- Flächen mit hohem Versiegelungsgrad
- sehr gering
- gering
- mittel
- hoch
- sehr hoch
- Wasserflächen

- Grenze des Untersuchungsgebietes
- Grenzen der Ortsteile

Kartengrundlage: DTK 25 © GeoBasis-DE/LGB 2018

0 250 500 1.000 1.500 2.000 m