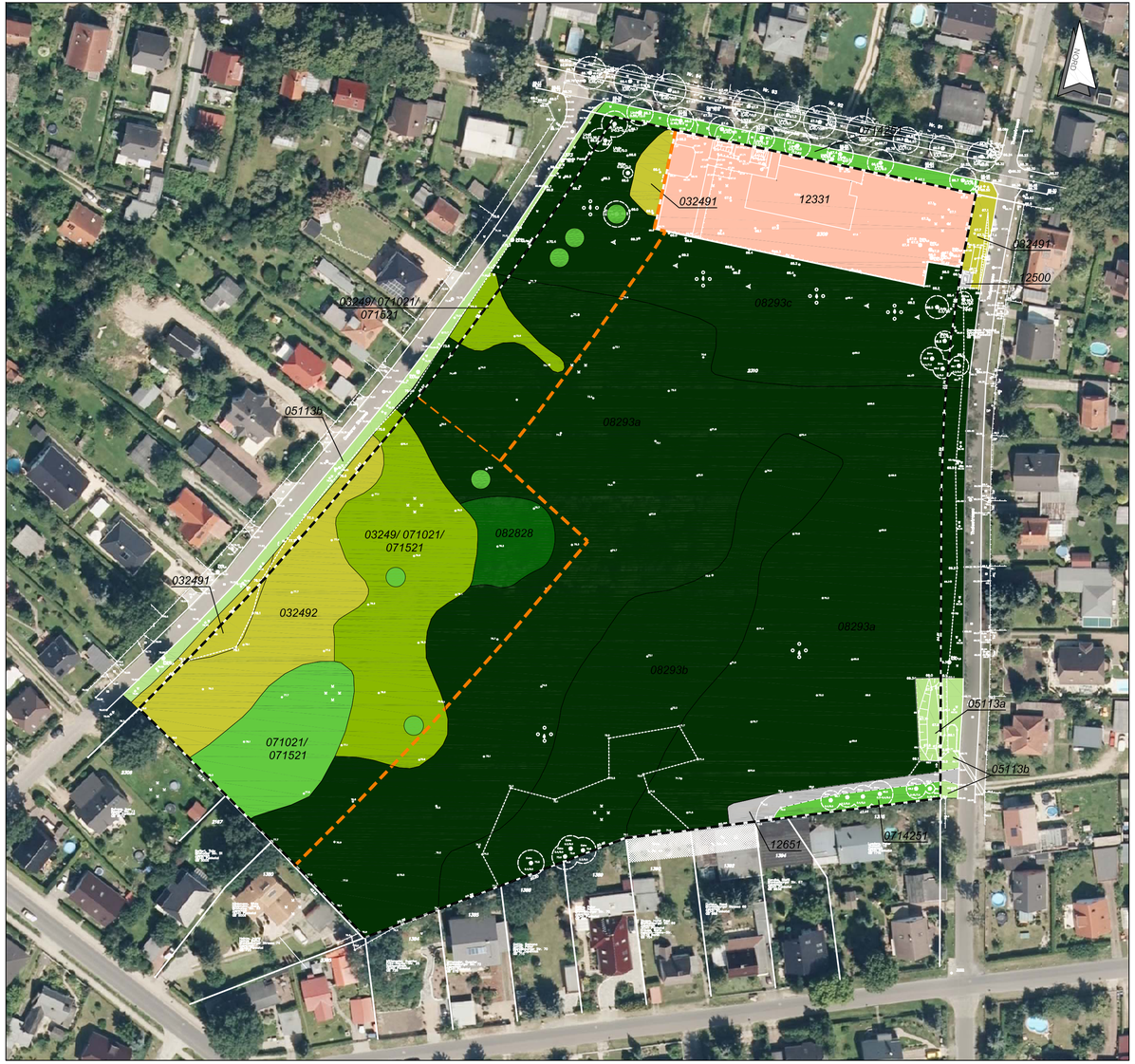

Legende

Bestand Biotoptypen

	032491	Ruderale Gras- und Staudenfluren weitgehend ohne Gehölzaufwuchs
	032492	Ruderale Gras- und Staudenfluren mit geringem bis mäßigem Gehölzaufwuchs
	03249/071021/071521	Komplex aus Ruderalen Gras- und Staudenfluren, Laubgebüschen und einzelnen Bäumen
	05113a	Ruderale Wiesen (in Regenrückhaltebecken)
	05113b	Ruderale Wiesen (regelmäßig gemähter Straßenrandstreifen)
	071021/ 071521	Laubgebüsche frischer Standorte, überwiegend heimische Arten mit einzelnen Bäumen
	0714251	Baumreihen, geschlossen, heimische Arten
	082828	Vorwald frischer Standorte
	08293a	Naturnahe Laubwälder mittlerer Standorte, Hauptbaumart Birke
	08293b	Naturnahe Laubwälder mittlerer Standorte, Hauptbaumart Eiche
	08293c	Naturnahe Laubwälder mittlerer Standorte, Hauptbaumart Linde, Eiche, Birke
		markante Bäume im Bereich der Planungsänderung
	12331	Gemeinbedarfsflächen (Kindertagesstätte) mit hohem Grünflächenanteil
	12651	Weg, unbefestigt
	12500	Versorgungsanlage (Trafostation)
		Geltungsbereich des Bebauungsplans

Projekt:

1. Änderung Bebauungsplan "Birkenwäldchen"

Umweltbericht

Auftraggeber:

Gemeinde Panketal
Schönower Straße 105
16341 Panketal

Auftragnehmer:

Landschaft planen + bauen
Am Treptower Park 28-30
12435 Berlin

Tel.: 030 / 61077-0 Fax: 030 / 61077-99 Email: info@lpb-berlin.de

Planbezeichnung:

Biotoptypenplan

bearbeitet/ gezeichnet:	Erstellungsdatum:	Massstab:
TF / LT	30.09.2020	1 : 1.000

B/H = 750/335 mm

K:\prj\B_Plan_Birkenwaeldchen\PLAENE\LP_Biotope.dwg